

# ATLAS DE RIESGOS MUNICIPAL DE TLATLAYA



**GOBIERNO DEL ESTADO DE MEXICO**

DR. . ERUVIEL ÁVILA VILLEGAS

*GOBERNADOR CONSTITUCIONAL DEL  
ESTADO DE MÉXICO*

M. EN D. JOSE SERGIO MANZUR QUIROGA

*SECRETARIO GENERAL DE GOBIERNO*

LIC. DAMIAN CANALES MENA

*SECRETARIO DE SEGURIDAD  
CIUDADANA*

LIC. ARTURO VILCHIS ESQUIVEL

*DIRECTOR GENERAL DE PROTECCIÓN  
CIVIL DEL ESTADO DE MÉXICO*

ING. ARIEL MORA ABARCA

*PRESIDENTE MUNICIPAL  
CONSTITUCIONAL DEL MUNICIPIO DE  
TLATLAYA*

*El presente documento es propiedad del Gobierno del Estado de México y del H. Ayuntamiento de Tlatlaya. La información contenida en éste es de carácter oficial y restringida a la aplicación de protección civil y seguridad pública, no podrá reproducirse, almacenarse, o transmitirse de ninguna forma, ni por ningún medio, sea éste electrónico, mecánico, óptico, de grabación o de fotocopia ya sea para uso personal o lucro, sin la autorización previa de la Dirección General de Protección Civil del Estado de México.*

*Esta información se elaboró con el apoyo de métodos automatizados y se cuenta con respaldos digitales para su consulta, los cuales forman parte del Sistema Estatal de Riesgos del Estado de México.*

*Solicitamos al usuario notificar cualquier error u omisión que encontrara en este documento a la Dirección General de Protección Civil del Estado de México, Vialidad Lic. Adolfo López Mateos S/N, Las Culturas, Zinacantepec, Estado de México, Teléfonos: 01(722)2-14-28-92 y 2-15-01-15.*

## CONTENIDO

<b>PRESENTACION</b> .....	<b>7</b>
<b>INTRODUCCION</b> .....	<b>8</b>
<b>OBJETIVO</b> .....	<b>9</b>
<b>MARCO LEGAL</b> .....	<b>9</b>
<b>I.- ASPECTOS GENERALES</b> .....	<b>11</b>
<i>TOPONIMIA</i> .....	11
<i>UBICACION GEOGRAFICA</i> .....	11
<i>LÍMITES Y EXTENSION TERRITORIAL</i> .....	11
<i>DIVISION TERRITORIAL</i> .....	12
<i>VIAS DE ACCESO</i> .....	13
<i>TOPOGRAFIA E HIPSOMETRIA</i> .....	14
<i>CLIMA</i> .....	14
<i>GEOLOGIA</i> .....	15
<i>EDAFOLOGÍA Y GEOLOGIA</i> .....	15
<i>USO DEL SUELO</i> .....	16
<i>HIDROLOGIA</i> .....	16
<i>POBLACIÓN</i> .....	17
<i>SALUD</i> .....	22
<i>EDUCACIÓN</i> .....	23
<i>RELIGION</i> .....	25
<i>AGRICULTURA Y FLORICULTURA</i> .....	25
<i>GANADERIA</i> .....	26
<i>INDUSTRIA</i> .....	26
<i>VIVIENDA</i> .....	26
<i>TURISMO</i> .....	28
<b>II.- MAPAS GENERALES</b> .....	<b>30</b>

1.- <i>EL MUNICIPIO EN EL CONTEXTO ESTATAL</i> .....	30
2.- <i>DIVISIÓN TERRITORIAL</i> .....	31
3.- <i>TOPOGRAFIA</i> .....	32
4.- <i>GEOLOGIA</i> .....	33
5.- <i>EDAFOLOGIA</i> .....	34
6.- <i>HIPSOMETRIA</i> .....	35
7.- <i>CLIMAS</i> .....	36
8.- <i>TECTONICA</i> .....	37
9.- <i>EROSIBILIDAD</i> .....	38
10.- <i>TEMPERATURA MEDIA ANUAL</i> .....	39
11.- <i>PRECIPITACIÓN MEDIA ANUAL</i> .....	40
12.- <i>FRECUENCIA DE HELADAS</i> .....	41
13.- <i>FRECUENCIA DE GRANIZADAS</i> .....	42
<b>III.- NOMENCLATOR DE LOCALIDADES</b> .....	<b>43</b>
<b>IV.- DESCRIPCION Y CLASIFICACION DEL SUBSISTEMA PERTURBADOR</b> .....	<b>49</b>
<u><i>REGISTROS ADMINISTRATIVOS DEL SUBSISTEMA PERTURBADOR</i></u> .....	<u>52</u>
<i>ASENTAMIENTOS SOBRE AGRIETAMIENTOS, HUNDIMIENTOS, FALLAS Y FRACTURAS (4 Registros)</i> .....	53
<i>ASENTAMIENTOS EN PENDIENTES Y ZONAS ADYACENTES CON PROBLEMAS DE REMOCIÓN O EROSION ( 3 Registros )</i> .....	55
<i>DESLIZAMIENTOS DE TIERRA ( 2 Registros )</i> .....	57
<i>ESTACIONES DE SERVICIO ( 1 Registro)</i> .....	60
<i>TIRADEROS DE BASURA Y RELLENOS SANITARIOS ( 1 Registro)</i> .....	62
<i>ASENTAMIENTOS EN REDECHOS DE VIA ( 2 Registros)</i> .....	64
<i>REPORTE DE FESTIVIDADES ( 20 Eventos)</i> .....	66
<b>V- ZONAS DE RIESGO EN EL MUNICIPIO DE TLATLAYA</b> .....	<b>68</b>
<b>VI.- DESCRIPCION Y CLASIFICACION DEL SUBSISTEMA AFECTABLE</b> .....	<b>72</b>
<u><i>REGISTROS ADMINISTRATIVOS DEL SUBSISTEMA AFECTABLE</i></u> .....	<u>73</u>
<i>CENTROS CULTURALES ( 1 Registro)</i> .....	74

---

<i>INSTITUCIONES EDUCATIVAS Y DE REHABILITACION ( 202 Registros).....</i>	<i>76</i>
<i>MERCADOS, TIANGUIS Y CENTRALES DE ABASTO ( X Registros).....</i>	<i>129</i>
<i>TEMPLOS ( X Registros) .....</i>	<i>131</i>
<b>VII.- DESCRIPCION Y CLASIFICACION DEL SUBSISTEMA REGULADOR.....</b>	<b>140</b>
<i>INFRAESTRUCTURA BASICA Y SERCVIO VITALES ( 1 Registro) .....</i>	<i>142</i>
<i>INSTITUCIONES DE SALUD Y LABORATORIOS CLINICOS ( 15 Registros) .....</i>	<i>144</i>
<i>MEDIOS DE COMUNICACION ( 1 Registro).....</i>	<i>150</i>
<i>TELEFONOS DE EMERGENCIA .....</i>	<i>151</i>
<b>VIII.- PLANOS DE REFERENCIA GEOGRAFICA .....</b>	<b>153</b>
<b>CONCEPTOS Y DEFINICIONES.....</b>	<b>160</b>
<b>FUENTES DE INFORMACION.....</b>	<b>162</b>

### USO DEL ATLAS DE RIESGOS

El contenido del presente atlas está dividido en ocho secciones; la sección II contiene mapas de información general relacionados con los temas de la sección I.

La sección VIII está compuesta por mapas municipales (MAPA GENERAL, MAPA 1, MAPA 2, etc.); cada mapa contiene elementos representados de forma puntual, lineal y poligonal por medio de símbolos y números que los identifican de forma única con las fichas de contenido correspondientes; dicho número se denomina **consecutivo** y se encuentra ubicado en la parte superior derecha de cada una de las fichas, para localizar elementos a partir de la ficha, refiérase al recuadro **Mapa/Cuadrante**, el cual contiene el número del mapa y el cuadrante en que se localiza el elemento en cuestión.

*Nota: La cuadrícula de las coordenadas UTM en el mapa sirve también para la delimitación de los cuadrantes.*

Ejemplo:



Municipio: <b>IXTAPAN-DE-LA-SAL</b>	060	Número consecutivo (identificador-en-el-mapa): <b>3</b>	Mapa 2-6F
Clave Municipio			Plano / Mapa
<b>1.- Datos Generales</b>		<b>2.- Datos específicos</b>	
Fecha de la información: 18-FEB-04		Nombre: UNIDAD DE PROTECCION CIVIL BOMBEROS	
Localidad: EL SALITRE	013	Responsable: OSCAR OTONIEL ORTIZ BERNAL	
Clave Localidad			
Sublocalidad: EL SALITRE	000	<b>Recursos Humanos:</b>	<b>Recursos Materiales:</b>
Clave Sublocalidad		Médicos: 0	Ambulancias: 0
Categoría Administrativa: SIN CATEGORIA		Enfermeras: 0	Helicópteros: 0
Dirección: CARR. FEDERAL PALMILLAS AXIXINTLA TRAMO IXTAPAN DE LA SAL - TONATICO KM. 8.4		Rescatistas: 3	Maquinaria pesada: 0
Teléfonos: 01(721) 141-14-50	CP: 51900	Bomberos: 0	Equipo contra incendio: 4
		Policías: 0	Equipo Acuático: 0
		Militares: 0	Equipo de comunicación: 0
		Otros: 0	Perros guía: 0
		<b>Brigadas:</b>	
		Contra incendio: 0	Búsqueda y rescate: 0
		Acuática: 0	Alta Montaña: 0

The image shows a risk atlas interface. On the left is a legend with three main categories: 'SUBSISTEMA PERTURBADOR' (Subsystem Perturber), 'SUBSISTEMA AFECTABLE' (Subsystem Affectable), and 'SUBSISTEMA REGULADOR' (Subsystem Regulator). The legend lists various symbols for geological, chemical, sanitary, and organizational factors, as well as cultural centers, educational institutions, markets, and communication media. The main part of the image is a satellite map of a rural area with several risk markers labeled with alphanumeric codes. At the bottom, there is a metadata section with the logos of the Government of Mexico, the Secretariat of Citizen Security, and the Civil Protection Directorate, along with the title 'ATLAS DE RIESGOS MUNICIPIO DE TLATLAYA'.

NUMERO DE MAPA

## PRESENTACION

En estos tiempos la ciudadanía exige que su gobierno actúe con gran honestidad, responsabilidad y eficiencia en el cumplimiento de atender con oportunidad las necesidades de la población. Ello implica, por consiguiente, la obligación primaria de proteger la vida, la propiedad y los derechos de todos los individuos así como de su entorno.

En la actualidad es necesario que la sociedad adquiera una conciencia y educación en materia de protección civil, que estimule conductas de autoprotección y prevención; así como capacidad de actuación ante calamidades de origen natural o antropogénicos, para evitarlas y enfrentarlas con el menor daño posible.

En situaciones de emergencia, es imprescindible que las autoridades cuenten con un instrumento que integre información necesaria para dar respuesta a las demandas de seguridad colectiva ante la existencia de riesgos.

La significación y trascendencia que la Protección Civil tiene en nuestros días, hace necesaria la existencia de un documento que represente geográficamente los diferentes riesgos, donde se puedan analizar y evaluar las zonas vulnerables dentro del municipio.

Por tal motivo y dando cumplimiento al principal objetivo de protección civil que es la salvaguarda de la integridad física de las personas, sus bienes y su entorno, el H. Ayuntamiento de Tlatlaya, a través de la Unidad Municipal de Protección Civil, en coordinación con la Dirección General de Protección Civil del Estado elaboraron el presente documento denominado “**Atlas de Riesgos del Municipio de Tlatlaya (Información Básica)**”, dicho documento ha sido consolidado con la valiosa participación de las diversas unidades administrativas del municipio. La existencia de éste, como instrumento consultivo superior en la materia, constituye el elemento efectivo para sentar las bases que servirán en la prevención de los riesgos a los que la comunidad está expuesta.

El Atlas de Riesgos es una herramienta que integra información cartográfica y estadística, útil en la elaboración de planes de prevención y auxilio, oportuna toma de decisiones en caso de desastre, así como auxiliar en la integración de otro tipo de trabajos encaminados al desarrollo municipal, procuración de justicia y seguridad pública.

## INTRODUCCION

Desde los albores de la historia, el hombre ha sido víctima constante de las inclemencias del tiempo, de la transformación y modelado de la corteza terrestre, así como de conflictos de la integración misma de la sociedad; diferentes estrategias ha tenido que implementar para controlar o minimizar todos los efectos que pongan en riesgo su estabilidad.

Actualmente diversos países han instituido programas de protección y ayuda ciudadana probando eficiencia gracias a la respuesta cotidiana y eficiente de la población y las autoridades.

La salvaguardia de la persona y la sociedad, así como sus bienes y entorno ante la eventualidad de un desastre, es el objetivo básico de Sistema Estatal de Protección Civil. Por esto, es necesaria la coordinación permanente y precisa de la voluntad común y espíritu de colaboración entre diversos participantes en este sistema. La solidaridad y la ayuda mutua son indispensables, no solamente al ocurrir una situación crítica, se hace necesaria también, para establecer los mecanismos de prevención y preparación adecuados que permitan reducir o mitigar en lo posible los efectos de cualquier fenómeno destructivo.

El presente documento fue integrado en base al *Cuaderno para el levantamiento de Información en la Elaboración de Atlas de Riesgos Municipales*, información cartográfica, así como las metodologías y lineamientos establecidos por el departamento de Geoprocesamiento y Base de Datos de la Dirección General de Protección Civil, estructurado de la siguiente manera:

- Aspectos Generales del Municipio; esta sección la integran aquellos datos de referencia y estadísticos como toponimia, ubicación geográfica, límites y extensión territorial, tenencia de la tierra, división territorial, vías de acceso, topografía e hipsometría, climas, geología, edafología, uso del suelo, hidrología, población salud, religión, agricultura, ganadería, industria, vivienda, y turismo.
- La sección de Aspectos Generales esta reforzada por los mapas generales, mostrando así un panorama general del municipio.

- Nomenclátor de Localidades, listado de nombres oficiales de localidades y sublocalidades que integran el territorio municipal.
- Descripción y clasificación del Subsistema Perturbador, se describen los diferentes agentes perturbadores de origen natural y antrópogénico, en esta sección se han integrado también los registros administrativos.
- Zonas de Riesgo en el Municipio, resumen de todos aquellos elementos generadores de riesgo y su distribución dentro del municipio, así como algunas medidas de solución.
- Descripción y clasificación del Subsistema Afectable, contiene de manera general que es el subsistema afectable, y bajo situaciones de riesgo quien lo conforma; se han integrado también los registros administrativos.
- Descripción y clasificación del Subsistema Regulador, descripción del subsistema, así como los registros administrativos que lo conforman, se encuentra también un inventario de recursos y directorios de emergencia.
- Finalmente se presenta la cartografía municipal donde se representan los elementos generadores de riesgo y los vulnerables al mismo.

Este documento debe considerarse como un instrumento operativo y funcional, para que en coordinación pueblo y gobierno, hagan frente común de manera conciente y racional a los efectos de los agentes generadores de riesgo.

## OBJETIVO

Identificar, analizar y evaluar los riesgos tanto de origen natural como antrópico que han tenido incidencia o pudieran presentarse en el territorio geográfico municipal, ocasionando desastres o situaciones de peligro en zonas que por sus características poseen cierto grado de vulnerabilidad ante los fenómenos perturbadores. Por tal motivo se requiere integrar un documento geográfico-descriptivo que en materia de Protección Civil constituya el reflejo de la imagen actual del municipio, convirtiéndose en una valiosa herramienta de análisis que permitirá planificar, diseñar y establecer los mecanismos de seguridad para reducir al mínimo los efectos nocivos de ocurrencia de fenómenos destructivos que amenacen la integridad física de la población así como sus bienes y entorno.

## MARCO LEGAL

El sistema de Protección Civil nace a partir de los sismos del 19 y 20 de septiembre de 1985. Los cuantiosos daños y dolorosos resultados de estos eventos en diversas ciudades de la entidad federativa, en especial en la ciudad de México; hicieron patente la necesidad de perfeccionar los dispositivos y de reforzar los planes y programas en materia de Protección Civil y de difundir esta cultura entre autoridades y sociedad, para que en caso de siniestro la respuesta sea rápida y eficiente.

El 9 de octubre del mismo año, el Presidente de la República acordó la creación de la Comisión Nacional de Reconstrucción, con el fin de dirigir adecuadamente las acciones de auxilio a la población.

El 29 de noviembre de 1985, nace el Sistema Nacional de Protección Civil (SINAPROC); que se constituye en un conjunto orgánico y articulado de estructuras y relaciones funcionales de métodos y procedimientos del sector público, grupos privados y sociales; con el fin de ejecutar acciones de común acuerdo destinadas a la protección y salvaguarda de los ciudadanos contra peligros y riesgos que se presentan en la eventualidad de un desastre.

El 1 de febrero de 1994 se aprobó la ley de Protección Civil del Estado de México, misma que actualmente está derogada y es suplida por el libro sexto del Código Administrativo del Estado de México, publicada en la gaceta de gobierno el 13 de diciembre del 2001 y que entró en vigor el 13 de marzo del 2002; la cual tiene por objeto regular las acciones de Protección Civil en el Estado de México

La Ley Orgánica Municipal del Estado de México, en su capítulo sexto Artículo 81 menciona que:

*Cada ayuntamiento constituirá un consejo municipal de protección civil, que encabezará el presidente municipal, con funciones de órgano de consulta y participación de los sectores público, social y privado para la prevención y adopción de acuerdos, así como la ejecución en general, de todas las acciones necesarias para la atención inmediata y eficaz de los asuntos relacionados con situaciones de emergencia, desastre, o calamidad que afecten a la población.*

*Son atribuciones de los Consejos Municipales de Protección Civil:*

*Identificar en un Atlas de Riesgos Municipal los sitios que por sus características específicas puedan ser escenarios de situaciones de emergencia, desastres o calamidad; dicho documento deberá publicarse en la Gaceta Municipal durante el primer año de gestión de cada ayuntamiento.*

*Formular en coordinación con las autoridades estatales de la materia, planes operativos para prevenir riesgos, auxiliar y proteger a la población y reestablecer la normalidad, con la oportunidad y eficacia debidas, en caso de desastre.*

# SECCIÓN I

## ASPECTOS GENERALES

## I.- ASPECTOS GENERALES

### TOPONIMIA

El nombre del municipio de Tlatlaya proviene del náhuatl y se relaciona con las palabras Tlillan y Tlapayan, que significan "la tierra del negro y del rojo" donde muere el Sol, refiriéndose al atardecer. En la parte occidental del municipio se puede apreciar como la tierra parece producir llamas al ocultarse el sol.

- + **Tlatla:** Arder o quemarse;
- + **Yan:** lugar donde se ejecuta la acción, es decir,
- = "Lugar donde arde" o "Tierra que arde"☹☹

El topónimo se escribe dibujando el jeroglífico tlalli: "tierra" y tetl: "fuego", en forma de llamas rojas. Simboliza un monte, ideograma del lugar habitado, el cual se ve coronado por las llamas en acción de arder representando al fuego.



Jeroglífico

### UBICACION GEOGRAFICA

#### LÍMITES Y EXTENSION TERRITORIAL

El municipio de Tlatlaya, se localiza en el suroeste del Estado, entre las coordenadas geográficas de longitud mínima 100° 04' 07" y máxima 100° 26' 47" y de latitud mínima 18° 21' 57" y máxima 18° 40' 37". Presenta significativas diferencias de altitud, siendo la Cabecera Municipal el punto de mayor elevación, situándose a una altura de 1,840 metros sobre el nivel del mar (msnm) que disminuye gradualmente hacia el sur, hasta llegar a 700 msnm.

Mapa 1 Localización

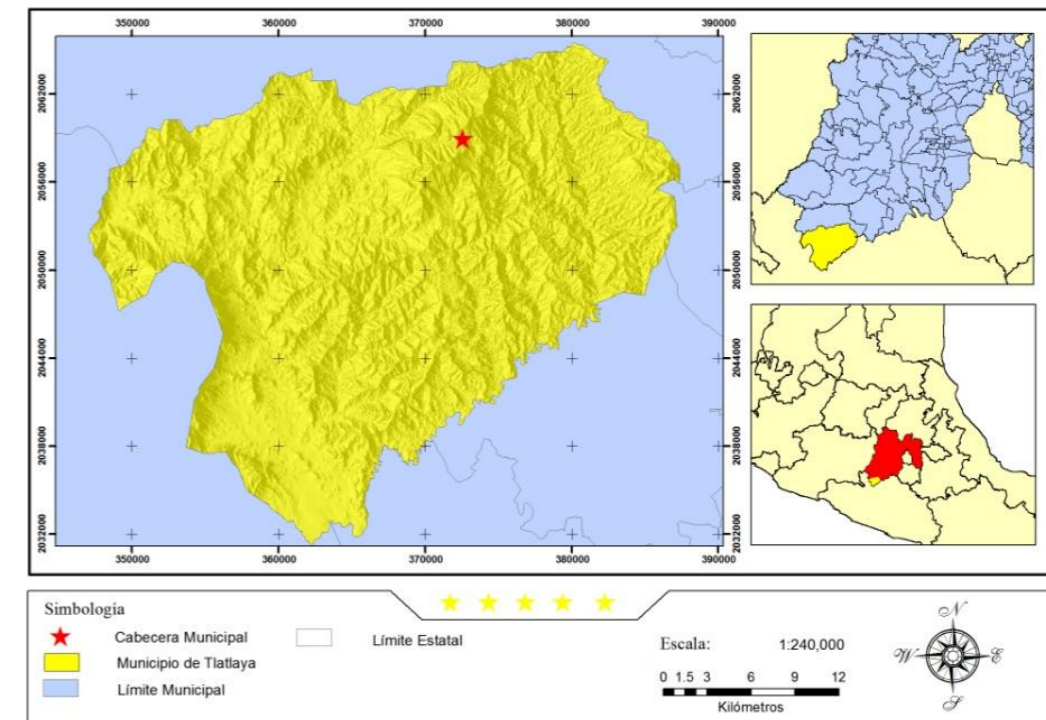

Fuente: Elaboración Propia con base en datos de INEGI e IGCEM

Su extensión territorial es de 798.92 km<sup>2</sup>, que representa el 3.55% del territorio estatal, situándolo como el municipio más grande del Estado; mientras que a nivel regional, representa el 29.04% del territorio total de la Región X. Tejupilco, a la cual pertenece junto a los municipios de Luvianos, Amatepec y Tejupilco.

Región X Tejupilco

Municipio	Superficie (km <sup>2</sup> )	Población 2010
Región X: Tejupilco	2 751.42	158,189
Tlatlaya	798.92	32,997
Amatepec	624.94	26,334
Luvianos	702.13	2,7781
Tejupilco	625.43	71,077

Fuente: Instituto Nacional de Estadística Geografía e Informática (INEGI): Censo de Población y Vivienda 2010, Instituto de Información e Investigación Geográfica Estadística y Catastral del Estado de México (IGECEM): Estadística Básica Municipal, 2004

En cuanto a sus límites territoriales, colinda al norte y al oriente con el municipio de Amatepec y al sur y poniente con el Estado de Guerrero.

**DIVISION TERRITORIAL**

De acuerdo a datos del Instituto de Información e Investigación Geográfica, Estadística del Estado de México y Catastral, el municipio para su gobierno, administración y organización se divide en: una Cabecera Municipal y por 124 Delegaciones (que considera a su vez, colonias, cuadrillas y una comunidad) y 8 Subdelegaciones Municipales.

**Nomenclator de Localidades, 2011**

Categoría administrativa	Total
Cabecera Municipal	1
Colonia	2
Comunidad	1
Cuadrilla	2
Delegación	118
Subdelegación	8
<b>Total General</b>	<b>132</b>

Fuente: Instituto de Información e Investigación Geográfica, Estadística del Estado de México y Catastral (IGECEM), 2011, Nomenclator de Localidades del Estado de México

De manera específica, se hace referencia a continuación, cuáles son las localidades que corresponden a cada categoría administrativa, considerando en primera instancia que la cabecera municipal es la localidad de Tlatlaya.

**Cabecera municipal**

Nº	Comunidad
123	Tlatlaya

**Colonia**

Nº	Comunidad
5	Benito Juárez
107	Salitre Ojo de Agua

**Comunidad**

Nº	Comunidad
42	El Panal

**Cuadrilla**

Nº	Comunidad
29	El Coyol
53	El Toroal

**Delegaciones**

Nº	Comunidad	Nº	Comunidad	Nº	Comunidad
1	Agua fría	55	El Zopilote	106	Salitre Grande
2	Amacuatitla	56	Higo Prieto	108	San Antonio del Rosario
3	Ancón de la Presa	57	Huixtitla	109	San Felipe Tepehuastitlan
4	Ancón de los Curieles	58	Juntas de Santa Ana Zicatecoyan	110	San Francisco de Asís
5	Cerro de Aguacatepec	59	Juntas del Azuchil	111	San Juan Corral
6	Cerro de los Bautistas	60	Juntas del Paso De Jaquinicuil	112	San Juan Tetitlán
7	Cerro del Morado	61	Juntas del Paso Topilar	113	San Lucas
8	Chachalacatenco	62	Juntas del Río Limón	114	San Mateo
9	Cirian Grande	63	La Alcantarilla	115	San Pedro Limón
10	Coahuilotes	64	La Cofradía	116	Santa Ana Zicatecoyan
11	Coatepec	65	La Cueva	117	Santa Cruz
12	Colonia Benito Juárez	66	La Guacamaya	118	Santa María
13	Corral de Piedra I	67	La Laguna	119	Tecomatlan
14	Corral de Piedra II	68	La Laguna Puerto de la Arena	120	Tejupilquito
15	Corral Parota	69	La Lagunilla	121	Teopazul
16	Cruz del Norte	70	La Parota	122	Tlacocuspan
17	Cuadrilla de Flores	71	La Unión	124	Vuelta del Río
18	Cuadrilla de Gutiérrez	72	La Víbora		
19	Cuadrilla de los Sotero	73	Las Esmeraldas		
20	Cuadrilla del Cirian	74	Las Parotas		
21	Cuadrilla Nueva	75	Limón Terrero		
22	Dieciocho de Marzo	76	Loma Larga		
23	El Alambique	77	Los Barriales		
24	El Azuchil	78	Los Mirabeles		
25	El Cacahuananche	79	Los Ocotes		
26	El Cascalote	80	Macuatitla		
27	El Charco	81	Mayaltepec		
28	El Ciruelo	82	Mazatitla		
30	El Devanador	83	Moctezuma		
31	El Gavilán	84	Nuevo Copaltepec		
32	El Guayabo	85	Palma Torcida		
33	El Guitarratel	86	Palmar Grande		
34	El Limo	87	Palos Verdes		

35	El Limón	88	Paso de Jaquinicuil
36	El Llano	89	Peña Blanca
37	El Mango	90	Peña del Agua
38	El Montón	91	Peña del Órgano
39	El Naranjito Agua Fría	92	Pie del Cerro
40	El Naranjito del Paso	93	Piedra Ancha I
41	El Naranjo	94	Piedra Ancha II
43	El Poroche	95	Pinzan Morado
44	El Potrero	96	Plan de la Cuadrilla
45	El Revelado	97	Plan del Alambique
46	El Salitrillo	98	Pueblo Nuevo
47	El Sauz	99	Puerto de la Arena
48	El Suchual	100	Puerto Seco
49	El Tamarindo	101	Rancho Cua
50	El Temblor	102	Ranchos Nuevos
51	El Terroncillo	103	Rincón del Aguacate
52	El Tiquimil	104	Rincón Grande
54	El Zapote	105	Río Topilar

**Subdelegaciones**

N.P.	Comunidad
125	Cuadrilla Nueva El Zopilote
126	El Mango Salitre Grande
127	Juntas del Río Abajo
128	La Parota Moctezuma
129	Los Hornos
130	Pie del Cerro De San Vicente
131	Plan del Conejo
132	Puerto de Los Martínez
133	Puerto del Órgano
134	El reparo

Fuente: Bando de Policía y Buen Gobierno de Tlatlaya 2013, Instituto de Información e Investigación Geográfica, Estadística del Estado de México y Catastral (IGECEM), 2011, Nomenclátor de Localidades del Estado de México

**VIAS DE ACCESO**

(Ver mapa de Topográfico)

Las vías de acceso hacen referencia a la infraestructura carretera con la que cuenta un determinado territorio para agilizar la movilidad dentro y fuera de éste, por lo que es de vital importancia conocer cuáles y cuántas son para generar los medios que optimicen su uso y funcionalidad.

En el caso del municipio, a nivel regional, se comunica a través de dos carreteras estatales: la primera; Tejupilco-Amatepec-Tlatlaya con una longitud de 49.20 km. pavimentados, de los cuales 7.20 km. se encuentran dentro del municipio y, la segunda; Amatepec-Tlatlaya-Ciudad Altamirano, con una longitud de 65 km. pavimentados, encontrándose 42 km. en Tlatlaya.

Mientras que en la comunicación intermunicipal, se detecta que se lleva a cabo a partir de caminos de terracería y en algunos casos revestidos, destacando los siguientes: San Francisco de Asís-La Cofradía-Corral de Piedra-Santa Ana Zicatecoyan, San Francisco de Asís-Tlacocuspan-Esmeraldas-Mayaltepec, Santa Ana Zicatecoyan-San Juan-La Parota-Río Topilar, San Antonio del Rosario-Limón Terrero-Juntas de Azuchil-Rancho Cúa, San Pedro Limón-Ancón de los Curieles-El Cirian-Palmar Grande-Palos Verdes, Tlatlaya-San Mateo- Pueblo Nuevo, Tlatlaya-San Mateo-Santa María-Corral de Piedra, Tlatlaya-San Mateo-Tepehuastitlán-Las Juntas del Río Limón.

En cuanto al servicio de transporte al interior del municipio de Tlatlaya se cubre por el servicio mixto de camionetas particulares, las cuales siguen las siguientes rutas:

En la parte sur del municipio se cuenta con dos rutas:

- San Pedro Limón – Arcelia. Ofrece el servicio a las siguientes comunidades a partir de San Pedro Limón, son: Ancón de los Curieles, Cuadrilla Nueva, El Reparó, El Paso de Jaquinicuil, San Antonio del Rosario, El Naranjo, Nuevo Copaltepec, Palos Altos Gro., y Finalmente Arcelia. El servicio es brindado por 20 unidades que salen cada 30 minutos.
- San Pedro Limón a Cerro del Campo municipio de Amatepec. Esta ruta cubre las siguientes comunidades a partir de San Pedro Limón: San Francisco de Asís, Cerro del Campo municipio de Amatepec., se cubre la ruta con 2 unidades al día que salen cada hora.

En la parte norte del municipio también se cuenta con dos rutas:

- Santa Ana Zicatecoyan a Arcelia Guerrero. Esta ruta esta cubierta por 22 unidades que salen cada 30 minutos y pasan por las siguientes comunidades a partir de Santa Ana Zicatecoyan: Cruz del Norte, Puerto Seco, Moctezuma, La parota, Ancón de la Presa, San Antonio del Rosario, El Naranjo, Nuevo Copaltepec, Palos Altos Gro., y Arcelia Gro.
- Santa Ana Zicatecoyan a Amatepec (Cabecera municipal) y viceversa. Las unidades de esta ruta pasan por: Puerto de la arena, Plan de la Cuadrilla, San Juan, Colonia Benito Juárez,

Ocotes, Tlatlaya (Cabecera municipal), regresa a Ocotes, sigue a Teopazul, Peña del agua, El paraje municipio de Amatepec, y Amatepec (Cabecera municipal).

Por otra parte, las rancherías cubren sus rutas con vehículos particulares y sólo en algunos pueblos como: Rincón Grande, Limón Terrero y Coatepec son recorridos por una unidad de servicio mixto durante el día sin horarios establecidos.

El servicio foráneo es cubierto por la línea de Autobuses de Zinacantepec y Ramales, el cual cubre la ruta de la Ciudad de México a Arcelia Gro. y viceversa, siguiendo la ruta por San Pedro Limón, así como también a Santa Ana Zicatecoyan.

### TOPOGRAFIA E HIPSOMETRIA

(Ver mapa de Topográfico)

El municipio se caracteriza por la presencia de un relieve accidentado, con pendientes que oscilan entre los 5° y 15°, tal es el caso de las localidades como San Pedro Limón, La Cofradía, Palmar Grande, Mayaltepec y San Francisco de Asís, etc., que presentan dichos rangos.

Las pendientes superiores a los 15° se localizan en la porción central y en las orillas del municipio, situándose en éstas las localidades de Tlatlaya, Santa Ana Zicatecoyan y Los Ocotes, entre otras. En estas zonas los usos habitacionales e industriales se encuentran condicionados.

Por su parte, las zonas con inclinación del terreno entre 0° y 5° se presentan al sur del municipio incluyendo localidades como Rosa de Castilla, Nuevo Copaltepec y El Naranjo.

En cuanto a las elevaciones montañosas más importantes del municipio se encuentran las Sierras de Tlatlaya y San Vicente, Cerro la Cruz, Tres Cruces, El Vigilante, El Mirador, El Campamento, La Virgen, Lampazos, El Tequesquite y Cabaña Vieja.

Las condiciones topográficas del municipio resultan una limitante para el crecimiento de los asentamientos humanos, debido a los altos costos de urbanización que representa la introducción de redes de infraestructura y equipamiento, además de que condiciona el desarrollo de actividades

productivas como la agrícola, principalmente en el empleo de tecnología mecánica para los sembradíos que permitan una mayor producción.

Altitud Municipal por Localidad				
Altitud (m.s.n.m.)	Localidad	Actividad	Área Km <sup>2</sup>	% de Territorio
368 – 500	Nuevo Copaltepec, El Naranjo, San Antonio del Rosario y Rincón Grande	Agrícolas, Pecuarias, Asentamientos Humanos	116,563	14.59%
500 – 700	Palmar Grande y San Pedro Limón	Agrícolas, Pecuarias, Asentamientos Humanos	182,633	22.86%
700-900	San Francisco de Asís	Agrícolas, Asentamientos Humanos	228,412	28.59%
900 – 1100	Santa María y Santa Ana Zicatecoyan, Tlacocuspan y Mayaltepec	Asentamientos Humanos		19.99%
1100 – 1700	San Mateo y Piedra Ancha	Agrícolas, Pecuarias, Asentamientos Humanos		
1700 - 1900	Tlatlaya (Cabecera Municipal)	Forestal, Agrícola, Asentamientos Humanos		

Fuente: Plan de Desarrollo Urbano Municipal de Tlatlaya

### CLIMA

(Ver mapa de Climas)

El clima se caracteriza por ser cálido la mayor parte del año; siendo las zonas de mayor altitud las que presentan un clima cálido, subhúmedo (Aw1 (w) (i) g), con un porcentaje de precipitación en invierno menor a 5%, con insuficiente oscilación térmica y la temperatura más elevada se registra antes del solsticio de verano.

Este clima se presenta fundamentalmente en la Cabecera Municipal y en las localidades cercanas a ésta, donde se registran las temperaturas más bajas del municipio.

Por otro lado, en las porciones centro y sur del municipio se presenta predominantemente un clima Semicálido subhúmedo (A(C) w2 (w) (i) g), que origina una precipitación media anual de entre 100 y 1,500 mm y la temperatura media anual entre los 18 y 22 °C; la máxima incidencia de lluvias se registra en agosto con un valor que fluctúa entre los 260 y 270 mm; la mínima se presenta en febrero y diciembre con un valor menor a los 10 mm; la temperatura máxima ocurre en los meses de abril y mayo, mientras que la mínima en diciembre y enero.

## **GEOLOGIA**

*(Ver mapa de Geología)*

La palabra GEOLOGÍA deriva del griego “*geo*”, que se significa tierra y “*logos*” que hace referencia a tratado o conocimiento, por lo tanto es definida como aquella ciencia que se encarga de entender y comprender la evolución que ha tenido el planeta a lo largo del tiempo por medio del análisis de las rocas.

Esta ciencia considera la serie de procesos naturales que han dado origen al relieve que se tiene hoy en día, es por ello que analiza el desarrollo espacial y temporal, así como también la serie de factores y fuerzas que actuaron y siguen modelando tanto el interior como el exterior de nuestro planeta.

A partir del análisis que se llevo a cabo dentro del municipio de Tlatlaya, se obtuvo que la gran mayoría del territorio municipal es de tipo superficial, esto quiere decir que se trata de suelo Aluvial, omitiendo aquellas zonas específicas que presentan superficies de Caliza – Lutita, las cuales se encuentran localizadas en las zonas con mayores pendientes dentro del Centro de Población.

El municipio se encuentra inmerso dentro de la provincia geológica de la Sierra Madre del Sur, específicamente en la subprovincia de la Cuenca del Balsas, limitando a su vez con el Eje Neovolcánico, aunado a esto dentro del territorio de la demarcación se encuentra la Depresión Tectónica Tlatlaya – Amatepec, , puesto que es considerada una zona altamente sísmica.

A nivel municipal predominan rocas ígneas intrusivas, granito, diorita y granodiorita de la era Cenozoica del período terciario, así mismo las rocas sedimentarias que prevalecen son caliza – lutita y calizas de la era Mesozoica del período Cretácico. La unidad geológica predominante la conforman las rocas metamórficas de esquistos; también existen pequeñas áreas donde es posible encontrar rocas ígneas intrusivas ácidas de granito, principalmente en las localidades de San Juan Tetitlan, Santa Ana Zicatecoyan, La Ladrillera y San Pedro Limón.

Los minerales que han sido principalmente explotados dentro del territorio municipal corresponden a oro y plata, sin embargo la actividad minera se concentra básicamente en en los bancos de

material y de yacimientos de mercurio. Los principales problemas a los cuales se tiene que enfrentar la actividad minera son pocos estudios de exploración, elevados costos de extracción y falta de vías de comunicación que impiden la movilización de los materiales.

## **EDAFOLOGÍA Y GEOLOGIA**

*(Ver mapa de Edafología y Geología)*

El estudio de las rocas existentes en el subsuelo tiene como finalidad identificar los recursos naturales para su posible aprovechamiento, además que permite definir zonas de riesgo para los asentamientos humanos.

En este sentido, es importante mencionar que dentro del municipio se encuentra la depresión tectónica Tlatlaya-Amatepec, lo cual origina que se convierta en una zona altamente sísmica.

Sumado a esto, se identificó que la mayor parte de la estructura geológica municipal es de tipo superficial, es decir, se trata de suelo Aluvial; además, predominan las rocas ígneas intrusivas: granito, diorita y granodiorita, en tanto que las rocas sedimentarias que prevalecen son caliza-lutita y calizas.

Asimismo, se identifican tres zonas en donde predominan rocas ígneas extrusivas intermedias de Andesita; la primera, donde se ubica la cabecera municipal, se encuentra entre el Cerro Tres Cruces y El Campanario; la segunda, va de norte a sur, de la Peña del Cuervo al Cerro El Cajete, en ella se encuentra la localidad de San Pedro Limón; por último, la tercera se continúa hacia el sur del municipio.

La unidad de suelo predominante en el municipio es el Regosol eútrico, el cual es característico de las zonas montañosas; este tipo de suelo presenta una fertilidad moderada, limitada en algunos casos por las fases físicas, siendo susceptibles a la erosión.

En segundo lugar se encuentran los suelos Cambisoles eútricos que son aptos para la agricultura con rendimientos moderados, limitados también por las fases físicas y con tendencia a la erosión.

Finalmente, se cuenta con suelos de tipo Luvisol, los cuales se utilizan con fines agrícolas para cultivos anuales, para frutales tropicales con pastizales cultivados y para uso forestal con altos rendimientos; sin embargo, estos suelos son altamente erosionables cuando se utilizan para la agricultura en los lomeríos.

## USO DEL SUELO

El uso de suelo predominante en el municipio es la selva baja caducifolia, entendida como pastizales con arbustos de baja altura, la cual ocupa el 69.8% de la superficie municipal. En esta zona se desarrolla la actividad agrícola de tipo manual estacional con aptitud baja en el desarrollo de los cultivos, para el riego y la labranza dadas las condiciones topográficas del municipio. Los pastizales son utilizados para el pastoreo de las distintas especies de ganado principalmente caprino y bovino.

Las actividades agrícolas ocupan una superficie de 13.4 y continúa como cultivo principal el maíz, con el 97% de la superficie sembrada, mientras que el 2% corresponde a la superficie sembrada con frutales y en los últimos años se han presentado hortalizas.

El 14.8% de la superficie municipal, es decir 11,824.03 hectáreas corresponden a bosque. Las porciones norte y noreste del municipio cuenta con especies coníferas maderables de pino y encino, mientras que al sur del municipio es posible encontrar maderas preciosas y semi preciosas como son la caoba conocida localmente como *zopilote* y la parota, esta última es muy característica y apreciada en la región.

Finalmente, el uso urbano es poco significativo dentro del municipio debido a la gran dispersión y al tamaño de las localidades, por lo que este uso representa 1.2% del total municipal. El desarrollo urbano presenta limitantes para su crecimiento en la mayoría del territorio municipal, primordialmente por la topografía del municipio, restringiendo de ésta manera el crecimiento hacia el Cerro Tres Cruces y El Campanario donde se localiza la cabecera municipal, mientras que de

norte a sur, de la Peña del Cuervo al Cerro el Cajete, zona en la cual se encuentra la localidad de San Pedro Limón.

Por lo anterior, el crecimiento de las localidades es poco representativo en relación a su área urbana, sin embargo, se ha incrementado la densidad de población para absorber el crecimiento poblacional y de las actividades económicas.

Clasificación del Territorio por Ocupación del Suelo

Tipo de uso	Superficie (Ha)	Porcentaje	Principales características y problemas
Agrícola	10,705.54	13.4	Principalmente extensiva y de riego. Productos agrícolas tradicionales y con poca o nula infraestructura de riego.
Pecuario	55,764.68	69.8	Extensiva y generalmente de autoconsumo.
Bosque	11,824.03	14.8	Tala clandestina e incendios provocados por la renovación de pastos que ocasionan la pérdida de comunidades vegetales y la erosión.
Urbana	958.70	1.2	Limitantes para el crecimiento de la mancha urbana, las cuales están en función primordialmente de la topografía del municipio al norte del municipio principalmente.
Cuerpos de Agua	639.13	0.8	Principalmente bordos privados.
Total	79892.1	100	

Fuente: Interpretación cartográfica

## HIDROLOGIA

El municipio forma parte de la Región Hidrológica del Balsas; sus principales corrientes son: San Pedro, Las Parotas, Zicatecoyan, Ixcalecoya, Limón y Topilar.

Entre los principales arroyos de caudal permanente se encuentran: El Coatepec, El Nopal, El Terreno, Cajón Verde, así como arroyos intermitentes como El Ceiba de Chante, La Esmeralda, El Limo, El Arenal, El Limón, Corral Falso, La Ciénega, La Guanancha, Carcamán, La Cofradía, El Mamey, Hondo, El Arrayán, El Suchual, El Alambique, Cerro Verde, El Salitrillo, Las Piñas, Pilarel y el Ancón.

Estos arroyos constituyen las principales fuentes de abastecimiento de agua de la población del municipio, además de ser utilizados como abrevaderos para el ganado. Aunque existen una gran cantidad de pozos artesianos para extraer el agua del subsuelo, su uso se limita generalmente para el uso doméstico.

Asimismo, al sur del municipio se encuentra la Presa Vicente Guerrero, cuyas aguas son utilizadas para el riego; cabe señalar que, este importante cuerpo de agua es administrado por el gobierno del estado de Guerrero.

## POBLACIÓN

La dinámica de crecimiento poblacional del municipio se ha caracterizado por ser relativamente lenta, puesto que en promedio ha aumentado 362 habitantes por año. En los últimos veinticinco años, se distinguen claramente cuatro etapas de crecimiento poblacional; la primera, de 1980 a 1990, muestra un crecimiento de 2,162 habitantes, al pasar de 31,752 a 33,914; mientras que en la segunda, correspondiente al periodo 1990-1995, se aprecia un decremento de 744 personas, al ubicarse en 33,170 habitantes para 1995; la tercera etapa registró un incremento del orden de 2,930 personas, para establecerse en 36,100 habitantes en el año 2000.

En año 2005, hay un decremento en la población de 3,063 habitantes, con una tasa de crecimiento que disminuye a 1.74 puntos porcentuales; causando que disminuya la participación poblacional municipal en el Estado con un 0.23%. Para el último censo realizado en 2010, se registró un total de 32,997 habitantes, es decir un decremento de 311 habitantes, significando el decremento del 1.9% en los últimos 5 años.

**Población Municipal Dinámica de Población, Tlatlaya, Región y Estado de México. 1970-2010**

Ámbito territorial	Población					
	1970	1980	1990	2000	2005	2010
<b>Tlatlaya</b>	<b>24,864</b>	<b>31,752</b>	<b>33,914</b>	<b>36,371</b>	<b>33,308</b>	<b>32,997</b>
Estado de México	3,833,185	7,564,335	9,815,795	13,096,686	14,007,495	15,175,862
Región Tejupilco	89,042	112,156	137,084	161,273	151,094	158,189
% respecto a la Región	27,9	28,3	24,7	22,4	22,04	20,9
% respecto al Estado	0.65	0.42	0.35	0.28	0.23	0,22

Fuente: INEGI, Censos y Conteos de Población y Vivienda 1960,1970, 1980, 1990, 2000, 2005 y 2010

### Comportamiento Poblacional de Tlatlaya. 1970-2010

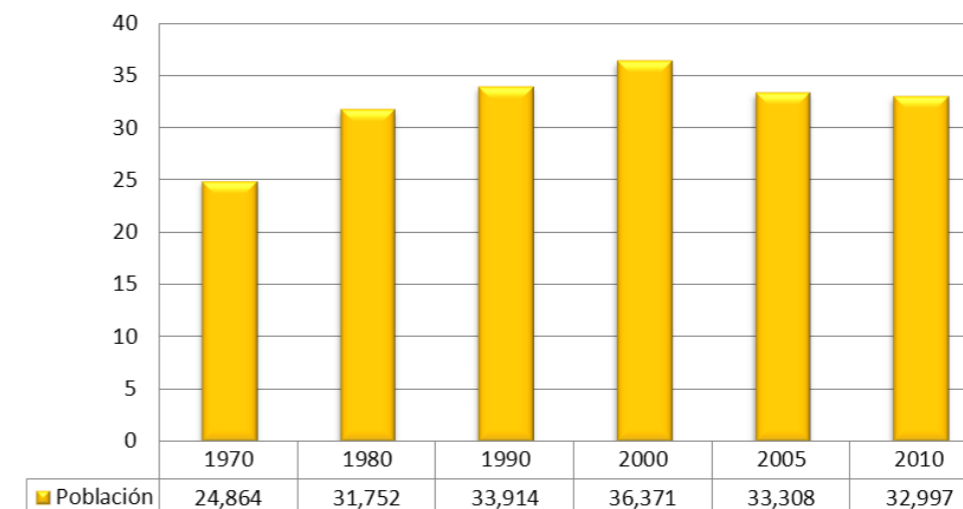

## Estructura quinquenal

De acuerdo al análisis realizado a través de la pirámide de edades, nos revela la reestructuración poblacional que se da en el municipio, como es el caso de la población menor de 14 años, quien reduce su participación relativa y absoluta entre los años 2005 y 2010, de 458 personas; una disminución importante si consideramos que en periodos anteriores este mismo rango era el impulsor del crecimiento municipal. En el 2010 la población de este mismo rango está conformada por un total de 5,384 personas, que representan el 32.8 % del total municipal.

La población de 10 a 14 años aunque redujo su participación con 681 personas sigue siendo el rango de edad predominante en la población del municipio, es decir el 12.1% de los habitantes, de los cuales la mitad relativa (50%) corresponde a hombres y el otro 50% a mujeres. Por lo que se recomienda destinar esfuerzos que apoyen a la población adolescente en cuanto a educación, servicios de salud en general y salud reproductiva.

Población Total por Grupos Quinquenales Tlatlaya, 2005 y 2010

Grupo de Edades	Población por sexo 2005			Población por sexo 2010		
	Total	Hombres	Mujeres	Total	Hombres	Mujeres
<b>Absolutos</b>						
<b>Total</b>	<b>33,308</b>	<b>15,932</b>	<b>17,376</b>	<b>32,997</b>	<b>16,074</b>	<b>16,923</b>
0-4	3,229	1,627	1,602	3,281	1,679	1,602
5-9	3,841	1,938	1,903	3,576	1,790	1,786
10-14	4,660	2,323	2,337	3,979	1,983	1,996
15-19	3,766	1,815	1,915	3,922	1,951	1,971
20-24	1,918	784	1,134	2,634	1,251	1,383
25-29	1,558	681	877	1,691	771	920
30-34	1,527	692	835	1,668	800	868
35-39	1,563	673	896	1,685	792	893
40-44	1,527	716	811	1,577	718	859
45-49	1,400	661	739	1,548	746	802
50-54	1,286	643	643	1,411	681	730
55-59	1,075	500	575	1,284	646	638
60-64	1,133	509	624	1,089	514	575
65-69	967	456	511	1,004	453	551
70-74	830	408	422	988	463	525
75 y más	1,328	648	670	1,635	823	812
No especificado	1,700	858	882	25	13	12
<b>Relativos</b>						
<b>Total</b>	<b>100</b>	<b>47.8</b>	<b>52.2</b>	<b>100</b>	<b>48.7</b>	<b>51.3</b>
0-4	9.7	4.9	4.8	9.9	5.1	4.9
5-9	11.5	5.8	5.7	10.8	5.4	5.4
10-14	14.0	7.0	7.0	12.1	6.0	6.0
15-19	11.3	5.4	5.7	11.9	5.9	6.0
20-24	5.8	2.4	3.4	8.0	3.8	4.2
25-29	4.7	2.0	2.6	5.1	2.3	2.8
30-34	4.6	2.1	2.5	5.1	2.4	2.6
35-39	4.7	2.0	2.7	5.1	2.4	2.7
40-44	4.6	2.1	2.4	4.8	2.2	2.6
45-49	4.2	2.0	2.2	4.7	2.3	2.4
50-54	3.9	1.9	1.9	4.3	2.1	2.2
55-59	3.2	1.5	1.7	3.9	2.0	1.9
60-64	3.4	1.5	1.9	3.3	1.6	1.7
65-69	2.9	1.4	1.5	3.0	1.4	1.7
70-74	2.5	1.2	1.3	3.0	1.4	1.6
75 y más	4.0	1.9	2.0	5.0	2.5	2.5
No especificado	5.1	2.6	2.6	0.1	0.0	0.0

Fuente: Elaboración propia con base en INEGI. II Censo General de Población y Vivienda 2005 y Censo de Población y Vivienda 2010

En contraste, los grupos de 15 a 64 años incrementaron su aportación, aún con la migración de población, este rango creció 1,786 personas. Siendo el grupo de 20 a 24, el que más creció al ubicarse en 8.0% del total municipal al 2010, con respecto al 5.8% en 2005. Los grupos de entre 25 a 29, 30 a 34 y 35 a 39 años presentaron un ligero crecimiento al representar de manera similar el 5.1% cada uno, y en conjunto el 15.3% del total, lo que muestra un incremento en la población adulta, siendo más mujeres que hombres, pues se registraron 318 más mujeres que hombres.

Por su parte, los rangos de 20 a 24 y 25 a 29, observaron incremento de población, por lo anterior, se ubica este rango como el de crecimiento constante y donde las políticas municipales y estatales deben de influir en la promoción de trabajo, educación media superior y superior, salud en la rama de prevención de accidentes en el trabajo y planificación familiar, además de vivienda y sus servicios.

Por último, el grupo de edad mayor a 65 refiere un incremento de población con respecto al 2005, que para el 2010 se tiene un registro de 502 personas de la tercera edad más que en el periodo pasado. Aunque este rango no alcanza niveles significativos dentro de la estructura poblacional se debe empezar a trabajar en la reintegración de dichas personas a la sociedad, dándoles opciones laborales, culturales, de salud y servicios.

Población por grandes rangos de edad

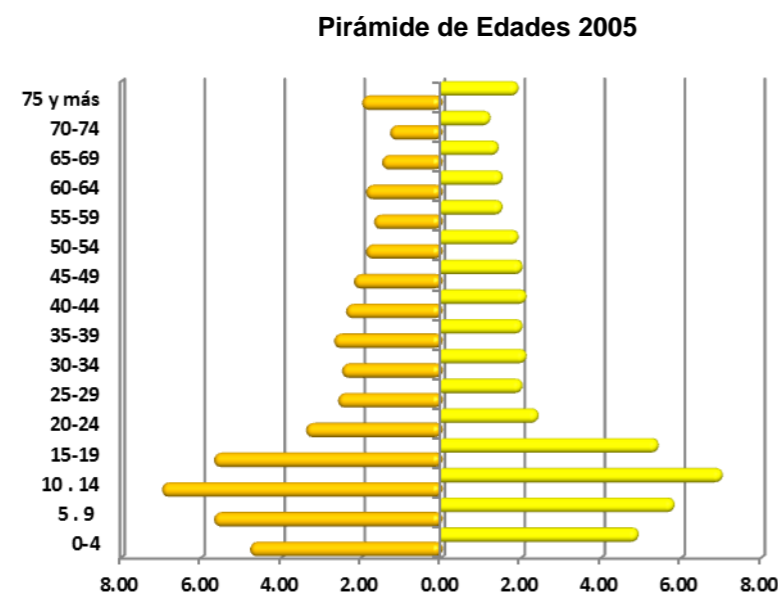

Fuente: INEGI. II Censo General de Población y Vivienda 2005

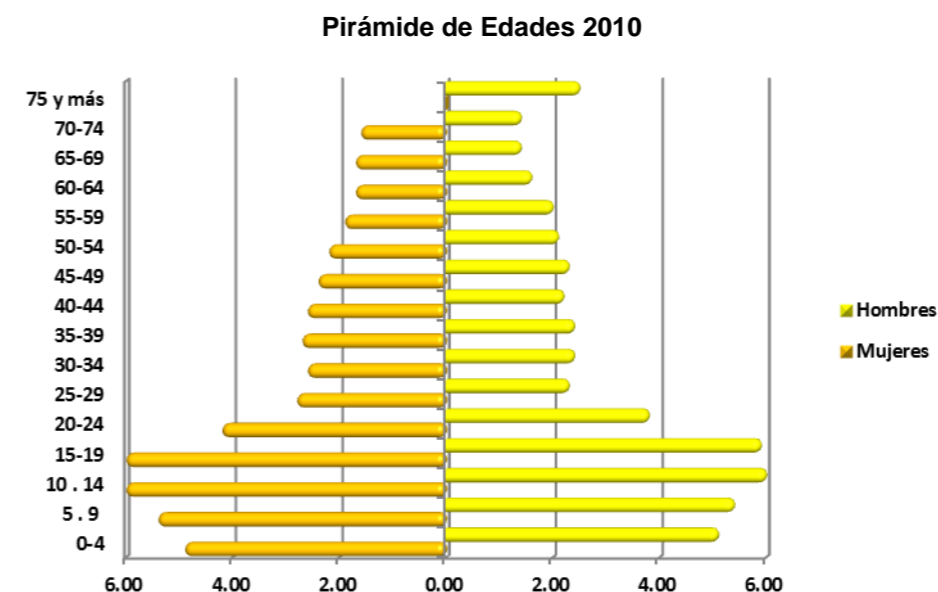

Fuente: INEGI. II Censo de Población y Vivienda 2010

Grandes grupos de edad	Distribución de la población según sexo 2005			Distribución de la población según sexo 2010		
	Total	Hombres	Mujeres	Total	Hombres	Mujeres
Total	33,308	15,932	17,376	32,997	16,074	16,923
Menos de 15	11,730	5,888	5,842	10,836	5,452	5,384
De 15 a 59	15,620	7,165	8,425	17,420	8,356	9,064
De 60 y Más	4,258	2,021	2,227	3,627	1,739	1,888

Fuente: INEGI, II Censo y Censo de Población y Vivienda 2005 y 2010

Población Joven

Grupo de edades	Distribución de la población según sexo 2005 (%)			Distribución de la población según sexo 2010 (%)		
	Total	Hombres	Mujeres	Total	Hombres	Mujeres
Total	100	47.9	52.1	100	48.7	51.3
10-14	10.29	49.33	50.67	12.1	49.8	50.2
15-19	9.89	49.4	50.6	11.9	49.7	50.3

Fuente: INEGI, II Censo y Censo de Población y Vivienda 2005 y 2010

Población de 12-19 Años (Adolescentes)

Población por grupos de edad	Total
12 años	943
13 años	930
14 años	963
15 años	985
16 años	838
17 años	761
18 años	696
19 años	486
<b>Total</b>	<b>6,602</b>

Fuente: Elaboración propia con base en INEGI. II Censo General de Población y Vivienda 2005

### Tasa de Crecimiento Media Anual

Los movimientos poblacionales que se ha registrado han impactado en las Tasas de Crecimiento Medias Anuales (TCMA), mostrando un comportamiento cambiante; de 1950 a 1960, la TCMA fue de 1.59%, misma que pasó en el período 1960 – 1970 a 1.73% y de 1970 – 1980 a 2.39%, siendo esta última década la que ha registrado la TCMA más alta dentro del municipio; en lo que respecta a la década de 1980 a 1990, la TCMA registró una importante caída y se ubicó en 0.68%, para el periodo comprendido de 2000-2005 su tasa fue de -1.74 puntos porcentuales siendo la tasa más baja de crecimiento.

En general, del periodo comprendido entre 1960 al 2005 se observó una tasa de crecimiento media anual de 1.02. No obstante, la TCMA en el último periodo comprendido entre el 2005 al 2010, continuó siendo negativa con el -0.19 aunque se mantuvo inferior a la tasa del periodo anterior, representó una diferencia de 311 habitantes menos que a los registrados en 2005.

**Comportamiento de la TCMA en el Estado y Municipio. 1970-2005**

Ámbito Territorial	Tasa de Crecimiento Media Anual (%)					
	70/60	80/70	90/80	00/90	05/00	10/05
Tlatlaya	1.73	2.39	0.68	1.40	-1.74	-0,19
Estado de México	7.28	7.03	2.64	2.93	1.35	1,62

Fuente: INEGI, Censos y Conteos de Población y Vivienda 1960,1970, 1980, 1990, 2000, 2005 y 2010

En lo que se refiere a la distribución de la población para el 2005, y con base en el II Censo de Población y Vivienda, Tlatlaya contaba con 175 localidades, es importante resaltar que existe constante variación en la jerarquía de localidades por la fuente indicada, como resultado de los constantes movimientos poblacionales presentes en el municipio. Así, la localidad con el mayor número de habitantes para ese año, fue San Pedro Limón con 2,755 habitantes, seguida por las localidades de Santa Ana Zicatecoyan con 1,549 personas y San Antonio del Rosario con 1,346. La localidad de Tlatlaya a pesar de ser la Cabecera Municipal sólo cuenta con 553 habitantes.

Para el año 2010, se observa una dinámica similar en cuanto a la distribución de la población, donde la localidad de San Pedro Limón siguió registrando la mayor cantidad de habitantes, aun cuando mostró una tasa negativa de crecimiento de -0.24%, al contar con 2,722 habitantes y 33

menos que en el 2005. Por otra parte, Santa Ana Zicatecoyan continuó siendo la segunda localidad con mayor población dentro de esta jerarquía al contar con 1,547 habitantes, pero que de igual forma que en San Pedro Limón denotó un leve descenso de 2 habitantes, mientras que San Antonio del Rosario mantuvo su dinámica poblacional con un total de 1,356 habitantes, sólo 10 más a los registrados en 2005.

**Tasa de Crecimiento Media Anual por Localidad, Tlatlaya. 2005-2010**

Nombre de la Localidad	Población 2005	Población 2010	TCMA 2005-2010
San Pedro Limón	2,755	<b>2,722</b>	-0,24
Santa Ana Zicatecoyan	1,549	<b>1,547</b>	-0,03
San Antonio del Rosario	1,346	<b>1,356</b>	0,15
Tlacocustpan (Tlacocustpan Santa Cruz)	984	<b>928</b>	-1,17
El Naranjo	708	<b>819</b>	2,96
Nueva Copaltepec	840	<b>655</b>	-4,85
San Mateo (San Mateo Guayatenco)	949	<b>950</b>	0,02
Santa María	841	<b>894</b>	1,23
San Francisco de Asís	886	<b>843</b>	-0,99
Palmar Grande	623	<b>656</b>	1,04
Piedra Ancha	665	<b>342</b>	-12,45
Tlatlaya	553	<b>572</b>	0,68
Rincón Grande	s/d	<b>502</b>	s/d
Mayaltepec	593	<b>560</b>	-1,14
El Temblor	571	<b>515</b>	-2,04
San Juan Tetitlán	624	<b>553</b>	-2,39
Coatepec (Coatepequito)	528	<b>426</b>	-4,20
Subtotal	13,916	<b>14,840</b>	1,29
Localidades de menos de 499	19,392	<b>18,157</b>	-1,31
Total Municipal	33,308	<b>32,997</b>	-0,19

Fuente: Elaboración propia con base en INEGI, II Censo de Población y Vivienda 2005 y Censo de Población y Vivienda 2010

Quien registró la mayor Tasa de Crecimiento Media Anual positiva, fue la localidad de El Naranjo con 2,96% y a excepción de San Pedro Limón, todas las localidades son consideradas rurales al contar con un rango inferior a los 2,500 habitantes, la mayoría presenta tasas negativas debido a desplazamientos migratorios presentados durante el periodo.

### Saldo neto migratorio

El siguiente apartado pretende determinar el comportamiento de la migración en el municipio, mostrando en primer lugar la población residente en otra entidad.

**Población Residente en otra Entidad 2000 y 2005**

2000					2005				
Total	Hombres	%	Mujeres	%	Total	Hombres	%	Mujeres	%
300	157	52.3	143	47.7	240	117	48.8	123	51.3

Fuente: INEGI, Censo de Población y vivienda 2010.

En el año 2000, se tenía registrado un total de 300 personas que residían fuera del municipio, sin embargo esta cifra disminuyó para el año 2005 donde sólo se registraron 240, para el año 2000 la mayoría relativa era de hombres con el 52.3%, para el 2005 la población femenina ascendió a 51.3% tan sólo el 2.4% pero que muestra un comportamiento proporcional de migración en cuanto a género.

Por otra parte, en el 2005 se muestra un total de 839 personas oriundas del municipio con residencia en Estados Unidos, de las cuales 643 eran hombres (76.6%) y 196 eran mujeres (23.4%).

**Población Residente en Estados Unidos 2005**

Total	Hombres	%	Mujeres	%
839	643	76.6	196	23.4

Fuente: INEGI, Censo de Población y vivienda 2010.

Complementariamente a esta información generada por el INEGI, está el Diagnóstico con Perspectiva de Género llevado a cabo en Tlatlaya durante el año 2010, donde se constató a través de una muestra de 896 mujeres, que el 34.8% aseguraba contar con algún familiar en el extranjero, de las cuales el 29% manifestó que se trataba de algún tío, el 29% de algún hermano y el 16% de su padre, tratándose de familiares hombres en su mayoría. Sólo 1 habitante se registró como residente en otro país que no es Estados Unidos, siendo del sexo femenino.

Por lo que respecta a la migración por lugar de nacimiento se observa que del total de la población para el año 2010, que fue de 32,997 habitantes, el 5.78% de ésta nació en otra entidad, siendo la mayoría provenientes del Estado de Guerrero y del Distrito Federal.

Esta dinámica se muestra similar a la registrada en el año 2000, donde sólo el 5.61% de la población nació en otra entidad del total que era de 36,371 habitantes. En el 2010, la población migrante representó un total de 240 habitantes, siendo 123 hombres y 117 mujeres, los destinos se

dan principalmente hacia otros municipios del estado de México, como Tejupilco y Toluca, mientras que los Estados que más migrantes del municipio reciben son: Morelos, Michoacán y el municipio de Arcelia en el Estado de Guerrero.

### Porcentaje de población rural

La población que reside en localidades menores a 2,500 habitantes es de 30,275, que representan el 91.75% de la población total, siendo un municipio con población eminentemente rural que cohabita en asentamientos dispersos, a excepción de la localidad de San Pedro Limón, que es considerada un asentamiento urbano porque cuenta con una población de 2,722 habitantes, representando apenas el 8.25% del total poblacional del municipio.

### Porcentaje de la población no nativa

La población que reside en el municipio que proviene de otra entidad es poco significativa, ya que de acuerdo al Censo de Población y Vivienda del 2010, se registró un total de 1,908 habitantes nacidos en otra entidad que representan el 5.78% respecto a la población total.

### Densidad de población

Es un indicador que se obtiene de una relación entre superficie territorial y cantidad de población, en donde la cantidad de población se dimensiona por cada kilómetro cuadrado del territorio municipal, de esta forma se observa que el municipio presenta baja densidad poblacional si se compara con el contexto regional y estatal ya que de 1970 al 2010 la densidad promedio de población en el municipio ha sido de 40 habitantes por kilómetro cuadrado.

**Tabla de Densidad de Población por cada diez años**

Ámbito	Población 2005	Superficie km <sup>2</sup>	Densidades (hab./km <sup>2</sup> )					
			1970	1980	1990	2000	2005	2010
Tlatlaya	33,308	798.92	31	40	42	46	42	41
Estado de México	14,007,495	22,500	170.4	336.2	436.3	582.1	623	674.5
Región X	151,094	2,751.42	32.4	40.8	49.8	58.6	54.9	57.5

Fuente: INEGI, Censos y Conteos de Población y Vivienda 1970, 1980, 1990, 2000, 2005 y 2010

## SALUD

### Médicos por cada mil habitantes

El personal médico que presta servicios en el municipio es de un total de 68 doctores en contacto directo con la gente, dando en total un promedio de 2.96 médicos por cada 1000 habitantes.

Personal médico por tipo de especialidad

Tipo de Especialidad	Total	ISEM	DIFEM	IMIEM	ISSEMyM
	68	61	1	0	6
Médicos en contacto directo con el paciente	68	61	1	0	6
Médicos generales	41	35	1		5
Médicos especialistas	11	11	0	0	0
Pediatras	1	1			
Ginecobstetras	3	3			
Cirujanos	2	2			
Internistas	1	1			
Otros	4	4			
Pasantes	10	10			
Odontólogos	3	3			
Médicos en otras labores	3	2			1

Fuente. GEM. Secretaría de Salud. Departamento de Estadística, 2012

Para la atención de primer nivel el Municipio cuenta con el siguiente personal de salud:

Tabla de Personal de Salud por Localidad

Localidad	ISEM				DIF		ISSSTE	ISSSEYM	PART.
	Med	Enf.	Odont	Taps	Med	Enf	Med	Med	Med.
Tlatlaya	1	1		0	2	2		1	2
San Juan Tetitlán	1	1		1					
San Mateo	0	1		1					
Santa María	1	1		1					
Coatepec	1	2		1					1
San Francisco de Asís	1	1		1					1
San Pedro Limón	2	3	1	0			1	2	4
Mayaltepec	1	1		1					1
Palmar Grande	1	1		1					
San Antonio del Rosario	1	1	1	1				1	0
Moctezuma	1	1		1					
San Juan Tetitlán	1	1		1					
San Juan Corral	1	0		0					
Santa Ana Zicatecoyan	1	1	1	1			1	1	4
Nuevo Copaltepec	1	1		1					1
Tlacocustpan	1	1		1					
Juntas de Azuchil	1	1	1	1					
Cerro del Morado	1	1	1	1					
Rincón Grande	1	1		1					
Palma Torcida	1	1		1					
Total:	20	22	5	17	2	2	2	5	14

FUENTE: SMDIF, Trienal 2009-2012

### Camas por cada mil habitantes

El Hospital Regional de San Pedro Limón es el único equipamiento con el que cuenta el municipio con capacidad de hospitalizar a los pacientes, donde se encuentran 18 camas censales del sector salud, dando un promedio de 0.5 camas por cada mil habitantes.

Total de camas censales

Total	18
Cirugía	4
Ginecobstetricia	6
Medicina interna	5
Pediatría	3

Fuente. GEM. Secretaría de Salud. Departamento de Estadística, 2012.

### Requerimiento de atención medica por clínica

Por otro lado, el requerimiento de atención medica por clínica, es decir, la relación de habitantes que cada una de las 20 clínicas existentes, es alto, si consideramos que cada unidad satisface a 2,500 habitantes. Sin embargo, en campo se observa que las clínicas padecen de falta de personal médico, equipo e insumos, lo que limita su nivel de cobertura.

Requerimiento de atención medica por clínica

Tipología	Total de Unidades	Localización	Cobertura de Atención	Déficit o Superavit
	1	Tlatlaya		
	1	San Juan Tetitlán	406	2,094
	1	San Mateo	624	1876
	1	Santa María	949	1551
	1	Coatepec	841	1659
	1	San Francisco de Asís	411	2,089
	1	San Pedro Limón	886	1,614
	1	Mayaltepec	2,755	-255
	1	Palmar Grande	593	1907
	1	San Antonio del Rosario	623	1877
Centro de Salud Rural para Población Concentrada	1	Rosario	1,346	1154
	1	Moctezuma	309	2191
	1	San Juan Tetitlán	624	1,876
	1	San Juan Corral	191	2,309
	1	Santa Ana	1,549	951
	1	Zicatecoyan	804	1,696
	1	Nuevo Copaltepec	984	1,516
	1	Tlacocustpan	91	2,409
	1	Juntas de Azuchil	127	2,373
	1	Cerro del Morado	485	2,015
	1	Rincón Grande	268	2,232
	1	Palma Torcida		
Hospital regional	1	San Pedro Limón	2,755	8,035

Fuente. Elaboración Propia con base en GEM. Secretaría de Salud. Departamento de Estadística, 2012.

En el municipio no se cuenta con alguna clínica de atención materno infantil privada o del sector salud de primer nivel, sólo se cuenta con el servicio de Ginecología y Obstetricia en el Hospital de segundo nivel de San Pedro Limón; ofrece ginecología y obstetricia, medicina interna, cirugía general, anestesiología, traumatología y ortopedia urgencias y pediatría. Este equipamiento cuenta con un total de 20 camas de hospitalización.

De igual forma, la atención odontológica sólo se brinda en éste hospital antes mencionado y en la clínica de ISSEMYM de San Pedro Limón, por lo que se observa una falta de consultorios odontológicos en el municipio.

### Cobertura de población con y sin seguridad social

Con base en la información disponible, podemos observar que la atención al servicio de salud en nuestro municipio ha ido mejorando ya que actualmente el 78% de la población es derechohabiente de alguna institución de seguridad social, sin embargo, un 21% de ella se encuentra desprotegida. Anteriormente, en el 2005 solo el 23% de la población era derechohabiente.

Con respecto a la población total derechohabiente, se puede observar que el 53% es población femenina, beneficiándose en un mayor porcentaje con respecto a la población masculina que únicamente cuentan con un 47%.

#### Derechohabientes en salud en el municipio de Tlatlaya 2010

Tipo de derechohabiencia	Hombres	Mujeres	Total
Derechohabientes	12,072	13,751	25,823
IMSS	88	91	179
ISSSTE	315	377	692
PEMEX, SEDENA o SEMAR	17	12	29
Seguro popular	10,342	11,844	22,186
Institución privada	11	10	21
No derechohabientes	3 965	3 119	7 084
No especificado	358	380	738
<b>Población total</b>	<b>16,074</b>	<b>16,923</b>	<b>32,997</b>

Fuente: INEGI, II Censo de Población y Vivienda 2010

La problemática de atención de la salud en el municipio se manifiesta por la carencia de este servicio como resultado de la gran cantidad de población en el municipio, por la falta de una adecuada red de comunicación, falta de infraestructura y falta de personal médico en la atención

de primer nivel; mientras que la atención de segundo nivel sólo da abasto a un mínimo de la demanda de la población, siendo el resto canalizada a Tejupilco o a la ciudad de Toluca, en cuanto a equipamiento para la atención de tercer nivel la población se traslada por su cuenta a la ciudad de Toluca y a la Ciudad de México, ya que en el municipio no existe.

#### Resumen de equipamiento del sector salud

Institución	Centro de salud	Laboratorio	Total
IMSS	1	0	1
ISEM	13	0	13
ISSEMYM	1	0	1
Privado	4	4	8
<b>Total general</b>	<b>19</b>	<b>4</b>	<b>11</b>

Fuente: Protección Civil Municipal, 2004. Levantamiento en campo de la información estadística y cartográfica del sector Salud.

### EDUCACIÓN

La educación, es el proceso por el cual el ser humano aprende diversas materias inherentes a él; por medio de la educación sabemos cómo actuar y comportarnos ante la sociedad conformando así un proceso de sociabilización y por lo tanto un derecho para mejorar las condiciones de vida de la sociedad.

#### Matrícula escolar

Según los últimos datos, en el subsistema de educación y cultura en el municipio de Tlatlaya cuenta con 260 escuelas, de las cuales 101 corresponden a jardines de niños, 114 a primarias, 17 secundarias, 22 telesecundarias y 5 planteles de bachillerato. La matrícula escolar suma un total de 9,109 alumnos de acuerdo a datos oficiales durante el último ciclo escolar (2011-2012).

Tabla de Equipamiento educativo

Instituciones Educativas	Escuelas	Matrícula	Profesores
Preescolar	101	1,456	123
Primaria	114	4,431	411
Secundaria	17	1,223	125
Telesecundaria	22	872	73
Preparatoria general	5	1,122	63
Centro de Atención a Múltiple SPL	1	5	3
<b>Total</b>	<b>260</b>	<b>9,109</b>	<b>798</b>

Fuente: Secretaría de Educación Pública (SEP) Sistema Nacional de Información de Escuelas Ciclo Escolar 2011-2012

En lo que se refiere a las opciones de educación de nivel superior, en el municipio sólo se cuenta con una Normal de Profesores localizada en Santa Ana Zicatecoyan y una Universidad Tecnológica en San Pedro Limón. Aunque también es posible acceder a estudios de licenciatura y posgrados a través de planes semiescolarizados o a distancia, entre los que destacan los que ofrece el Colegio de Estudios de Posgrados de la ciudad de México que ofrece diversas licenciaturas en las instalaciones de la Escuela Tecnológica Agropecuaria (ETA), así como los estudios de posgrado para profesores que ocasionalmente se imparten en el Centro de Maestros, ambos equipamientos se ubican en San Pedro Limón.

En las localidades de Tlatlaya, Santa Ana Zicatecoyan, Coatepec y Tlacocustpan, se cuenta con Centros Comunitarios de Aprendizaje, en los cuales se ofrece estudios de nivel superior y postgrados en su modalidad A Distancia, mediante el uso de internet satelital. Además de 2 módulos digitales INEA en San Antonio del Rosario y Nuevo Copaltepec

Es importante considerar que un gran número de jóvenes Tlatlayenses por falta de opciones educativas, se trasladan a diferentes municipios para cursar sus estudios universitarios. Los principales sitios de destino son: Toluca, Tejupilco, Altamirano, Temascaltepec y Cuernavaca, en ese orden de importancia.

### Promedio de escolaridad de la población

Para el 2010, los hombres registraron el grado promedio de 6.3 mientras que en mujeres fue de 6.0; durante el estudio realizado en el municipio, destacó la respuesta de las mujeres en edad de estudiar, afirmando que 81.5% pensaba seguir estudiando hasta concluir la educación superior.

Grado promedio de escolaridad

Ámbito	2005		2010	
	Hombres	Mujeres	Hombres	Mujeres
<b>Tlatlaya</b>	<b>5.8</b>	<b>5.4</b>	<b>6.3</b>	<b>6.0</b>
Región IX	5.7	5.4	7.03	6.67
Edomex	9.0	8.4	9.3	8.8

Fuente: INEGI, II Censo General de Población y Vivienda 2005 y Censo de Población y vivienda 2010

### Porcentaje de población con rezago educativo

De acuerdo al Censo General de Población y Vivienda 2010 del INEGI, la población que no cuenta con instrucción escolar, es decir que no aprobaron ningún grado de escolaridad, así como con educación básica incompleta corresponde a un total de 8,316 personas, es decir el 25.20% de la población total.

### Porcentaje de población que asiste a la escuela

De la población en edad de cursar la educación básica (6 a 14 años) el 96.96% aseguró asistir a la escuela, este grupo de edad se compone por 6,872 habitantes de los cuales 4,448 tienen entre 6 y 11 años y el 97.55% asiste a la escuela, por otro lado el grupo de 12 a 14 años es de 2,424 personas de los cuales el 95.87% asiste a la escuela, estas cifras indican una alta participación de la población en acudir a los diferentes centros educativos con los que cuenta el municipio.

**Población de 6 a 11 años**

Total	%	Asiste	%	No Asiste	%
4,448	100	4339	97.55	109	2.45

Fuente: INEGI, Censo de Población y vivienda 2010

**Población de 12 a 14 años**

Total	%	Asiste	%	No Asiste	%
2,424	100	2324	95.87	243	4.13

Fuente: INEGI, Censo de Población y vivienda 2010

**Índice de atención a la demanda educativa**

La población en edad de asistir a la escuela básica, es decir que tienen entre 6 y 14 años corresponde a un total de 6,872 personas, de los cuales 5,654 cuentan con una matrícula escolar inscrita en algún nivel educativo básico, de tal forma se tiene un índice alto del 82.27% de atención para tal demanda educativa.

Para atender la demanda de educación básica se requiere contar con 62 nuevas aulas, mientras que para el nivel de educación media superior se requieren 5 aulas y 6 para nivel superior, dando un requerimiento total de 73 aulas.

**Resumen de equipamiento educativo por nivel escolar**

Tipología	No. de Planteles	No. de Aulas	Cobertura de Atención	Requerimientos	
				Planteles	Aulas
Jardín de Niños	101	90	Local	0	20
Escuela primaria	114	479	Local	0	30
Tele secundaria	22	80	Local	0	5
Secundaria General	17	77	Municipal	0	7
Preparatoria General	5	31	Municipal	0	5
Escuela Normal	1	*	Municipal	0	0
Unidad de Estudios Superiores	1	*	Municipal	0	6
Centro de Atención Múltiple	1	3	Municipal	0	0
<b>Total</b>	<b>262</b>	<b>757</b>		<b>0</b>	<b>73</b>

Fuente: SEP, Sistema Nacional de Escuelas, H. Ayuntamiento de Tlatlaya 2013-2015, Dirección de Educación

Aun cuando en los últimos años se han aplicado exitosos programas municipales de apoyo a la educación a través de becas y otros incentivos, todavía se presenta la de problemática de un bajo nivel de preparación académica, pues gran parte de los alumnos que concluyen la educación media superior, no continúan sus estudios, debido a que no cuentan con el recurso necesario para seguir superándose.

**Resumen de equipamiento educativo**

Instituciones Educativas	Escuelas	Matrícula	Profesores
Preescolar	101	1,456	123
Primaria	114	4,431	411
Secundaria	17	1,223	125
Telesecundaria	22	872	73
Preparatoria general	5	1,122	63
Centro de Atención a Múltiple SPL	1	5	3
<b>Total</b>	<b>260</b>	<b>9,109</b>	<b>798</b>

Fuente: Protección Civil Municipal, 2004. Levantamiento en campo de la información estadística y cartográfica del sector Educativo.

**RELIGION**

**NUMERO DE TEMPLOS POR TIPO DE RELIGIÓN**

Católica	Cristiana	Evangélica	Testigos de Jehová	Total General
19	6	1	5	31

**AGRICULTURA Y FLORICULTURA**

La Población Económicamente Activa (PEA) para el año 2010 fue de 9,675 habitantes, es decir, 29.3% de la población municipal está en edad de laborar; del total de la PEA el 97.52% se encuentra ocupada en alguno de los tres sectores productivos, siendo el primario el que presenta una mayor proporción del 43.2% para el 2010.

Seguido por el sector terciario, es decir población que se dedica al comercio; en cuanto al sector secundario sólo el 11.5% se ocupa en actividades del sector de la construcción y transformación.

**Población Económicamente Activa Ocupada por Sector 2010**

Total	Sector Primario	Sector Secundario	Sector Terciario	No especificado
9,675	4,178	1,116	3,084	1,297
100%	43.2%	11.5%	31.9%	13.4

Fuente: INEGI, Censo de Población y vivienda 2010.

### **Sector Primario (agricultura)**

La actividad agropecuaria es la principal actividad económica de los habitantes del municipio, sin embargo, ésta ha ido perdiendo importancia en los últimos años a consecuencia de las limitaciones topográficas y por el tipo de suelo predominante, aunado a ello, no se cuenta con la tecnificación, ni con la infraestructura necesaria para hacer más productivo este sector.

En el municipio existen **10,705.54 ha., para uso agrícola**, destacando el cultivo de maíz con mayor aprovechamiento en la zona sur debido a las mejores condiciones topográficas del territorio en comparación con el resto del municipio; asimismo, existen condiciones para realizar agricultura de riego, cultivo de frijol y el cultivo de productos hortícolas.

También se cultivan productos como el café, sin embargo presenta importantes problemas de tecnificación, así como falta de insumos necesarios para obtener mejores rendimientos, utilización de técnicas rudimentarias y falta de capacitación a los productores. En la misma situación se encuentra el cultivo del mango, que si bien han se visto favorecido debido a la disponibilidad de agua y de infraestructura para riego no se cuenta con las condiciones suficientes para su comercialización.

De esta forma, el sector primario relacionado con las actividades agropecuarias, presenta rezagos y limitaciones referidas a la falta de organización de los productores, de infraestructura productiva y equipamiento para el comercio y abasto, la falta de capacitación que permita su óptimo desarrollo como actividad sustentable y económica.

### **GANADERIA**

La ganadería constituye otra de las principales actividades del municipio, ocupando una extensión territorial de 55,764.68 ha., sin embargo es extensiva, es decir que se dedican pequeñas cantidades de trabajo y de capital por unidad de superficie, por lo que se obtiene una baja producción por unidad de superficie.

Además, el destino de la producción en su mayoría es para autoconsumo, mientras que el resto se vende en mercados locales.

### **INDUSTRIA**

El sector industrial ha presentado una escasa participación dentro de la estructura económica local, desarrollándose actividades del subsector 31, que comprende productos alimenticios, bebidas y tabaco, fundamentalmente, en su rama 3116, molienda de nixtamal y fabricación de tortillas, misma que para el año 2010 no registraron remuneraciones al personal.

### **VIVIENDA**

#### **Viviendas particulares**

En 1990 el municipio de Tlatlaya registró un total de 6,250 viviendas; presentando un aumento considerable en la siguiente década ya que para el 2000, el incremento neto de viviendas fue de 1,396, lo que significó un total de 7,646. El incremento de las viviendas en el periodo de 1990 a 1995 fue de 0.5% y finalmente, de 1995 al año 2000 de 1.8%.

Desde 1990 el municipio ha presentado un comportamiento constante y similar al estatal en cuanto al promedio de ocupantes por vivienda. En 1990 a 1995 pasó de 5.43 a 5.18 y en el año 2000 el promedio de ocupantes por vivienda disminuyó a 4.72. Para el 2005, disminuyó el promedio de habitantes por vivienda en ambos ámbitos, llegando a 4.31 y 4.4 individuos por vivienda en el estado y municipio, respectivamente.

El censo del 2010, registró una ligera disminución del índice de hacinamiento, para los dos ámbitos ubicándose en 4.01 para el Estado de México y en 4.37 para el municipio, aun considerando que el número de viviendas se incrementó en 301, pasando de ser 7,569 en 2005 a 7,870 para el 2010, es decir, 60 viviendas en promedio por año.

Vivienda particular municipal, disponibilidad de agua entubada y energía eléctrica 2010

Ocupación promedio de Habitantes por vivienda  
Estado - Municipio, 1990-2010

Año	Concepto	Estado	Tlatlaya
1990	Total de Viviendas	1,883,098	6,250
	Población total	9,815,795	33,914
	Habitantes/Vivienda	5.21	5.43
1995	Total de Viviendas	2,443,803	6,440
	Población total	11,707,964	33,170
	Habitantes/Vivienda	4.79	5.18
2000	Total de Viviendas	2,893,357	7,646
	Población total	13,096,686	36,100
	Habitantes/Vivienda	4.53	4.72
2005	Total de Viviendas	3,244,378	7,569
	Población total	14,007,280	33,308
	Habitantes/Vivienda	4.31	4.4
2010	Total de Viviendas	3,221,617	7,870
	Población total	15,175,862	32,997
	Habitantes/Vivienda	4.01	4.37

Fuente: INEGI, Censos Generales de Población y Vivienda 1990, 2000 y 2010.  
Censos Generales de Población y Vivienda 1995 Y 2005

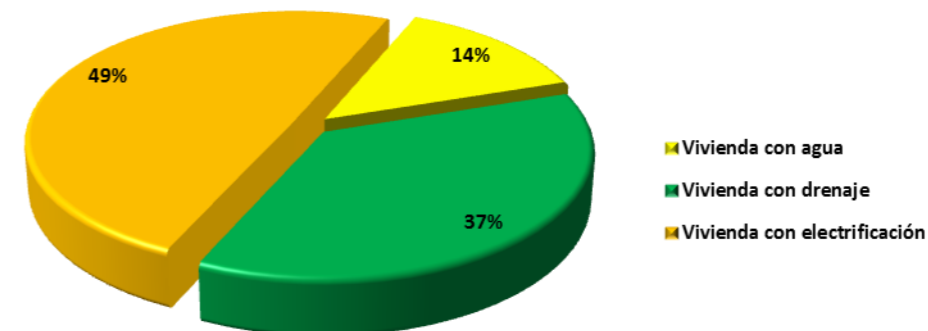

Fuente: INEGI, Censo de Población y vivienda 2010

Porcentaje de vivienda con servicios: agua entubada, electricidad y drenaje

De las 7,780 viviendas con las que cuenta el municipio el 26.9% cuentan con servicio de agua potable conectado a la red municipal, 73.1% de las mismas cuentan con servicio de drenaje y el 98.2% cuenta con energía eléctrica.

Vivienda particular municipal, disponibilidad de agua entubada y energía eléctrica 2010

Municipio	Total de Vivienda particular	Vivienda con agua	Vivienda con drenaje	Vivienda con electrificación
Tlatlaya	7,780	2,119	5,755	7,730
%	100	26,9%	73,1%	98,2%

Fuente: INEGI, Censo de Población y vivienda 2010

Características de los materiales de la vivienda

En lo que respecta a los materiales predominantes para el año 2011, se registró que 7,357 viviendas (93.5% del total) contaban con piso firme, mientras que sólo 488 viviendas, es decir, el 6.2% contaban con piso de tierra. Es notorio que el apoyo brindado por parte de los programas y acciones destinados a la vivienda, ha traído como resultado que más viviendas cuenten con mejores materiales.

En el municipio predomina la vivienda rural, la cual de acuerdo con sus características, muestra materiales de construcción precarios que se desgasta fácilmente con el paso del tiempo, así como patrones de distribución territorial dispersos.

En la cabecera municipal, se observa que los materiales predominantes en las viviendas son muros de tabique, ladrillo o piedra y techos de teja, principalmente, en aquellas que se encuentran a lo largo de la calle principal son aceptables, sin embargo, hacia la periferia se aprecia que las viviendas presentan importantes problemas de conservación; predominan dentro de la cabecera las viviendas unifamiliares de un piso.

Características de la vivienda 2010

Municipio	Total de viviendas particulares.	Piso no firme	Piso de tierra	No especificado
Tlatlaya	7,870	7,357	488	25
%	100	93.5	6.2	0.3

Fuente: INEGI, Censo de Población y vivienda 2010.

### Densidad de vivienda

Este indicador que se refiere a la cantidad de viviendas que se encuentran ubicadas en un kilómetro cuadrado del territorio municipal, donde se observa a nivel municipal una notoria dispersión poblacional en relación a la registrada en la región y sobre todo en el Estado, puesto que existe una densidad de 9.8 viviendas por kilómetro cuadrado en el municipio, promedio inferior al estatal que es de 143.1 viviendas por kilómetro cuadrado.

En cuanto al número promedio de ocupantes por vivienda, en el municipio es de 4.19 personas mientras que para la Región X Tejeupilco es de 4.19 y en la Entidad es de 4.27.

### TURISMO

Como atractivos turísticos se encuentran la Iglesia Parroquial de la cabecera municipal que data del año 1671, la campana de esa misma iglesia data de 1792. En La localidad de Coatepec se halla El Templo de Coatepec del siglo XVI y en San Juan Tetitlán se ubica un templo de piedra con techo de dos aguas del siglo XVIII. En Santa Ana Zicatecoyan también se encuentra un templo del siglo XVIII. Todos estos inmuebles son considerados de valor histórico por el Instituto Nacional de Antropología e Historia.

A su vez el municipio por sus características naturales, cuenta con grandes paisajes, diversidad de vegetación y fauna atractiva por lo que es posible realizar actividades de ecoturismo, en zonas de localidades como La Cueva, en Moctezuma se han visto leones de montaña por lo que es una opción de atracción turística y científica, también es posible realizar deportes y promover visitas a la presa Vicente Guerrero, en la localidad de El Ancón de la Presa donde se puede comer, acampar y disfrutar al aire libre del paisaje.

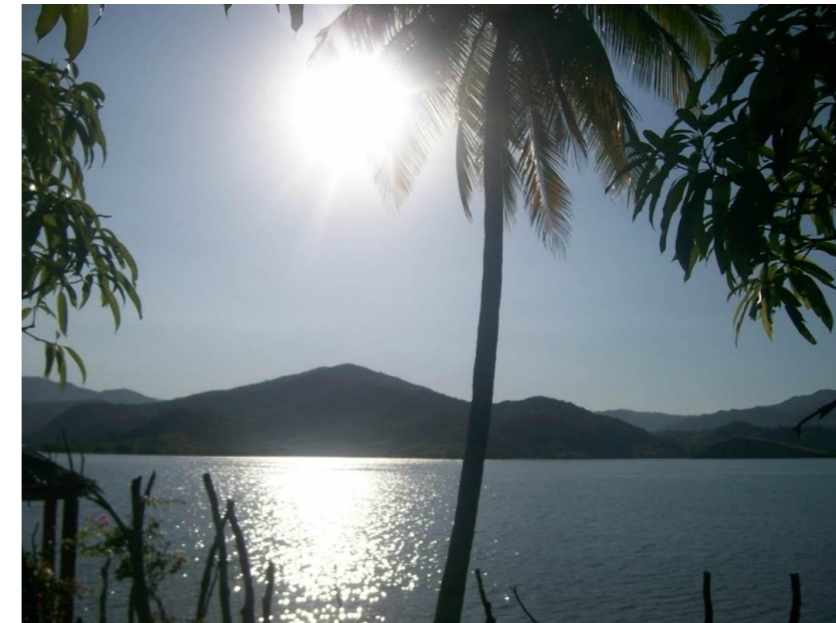

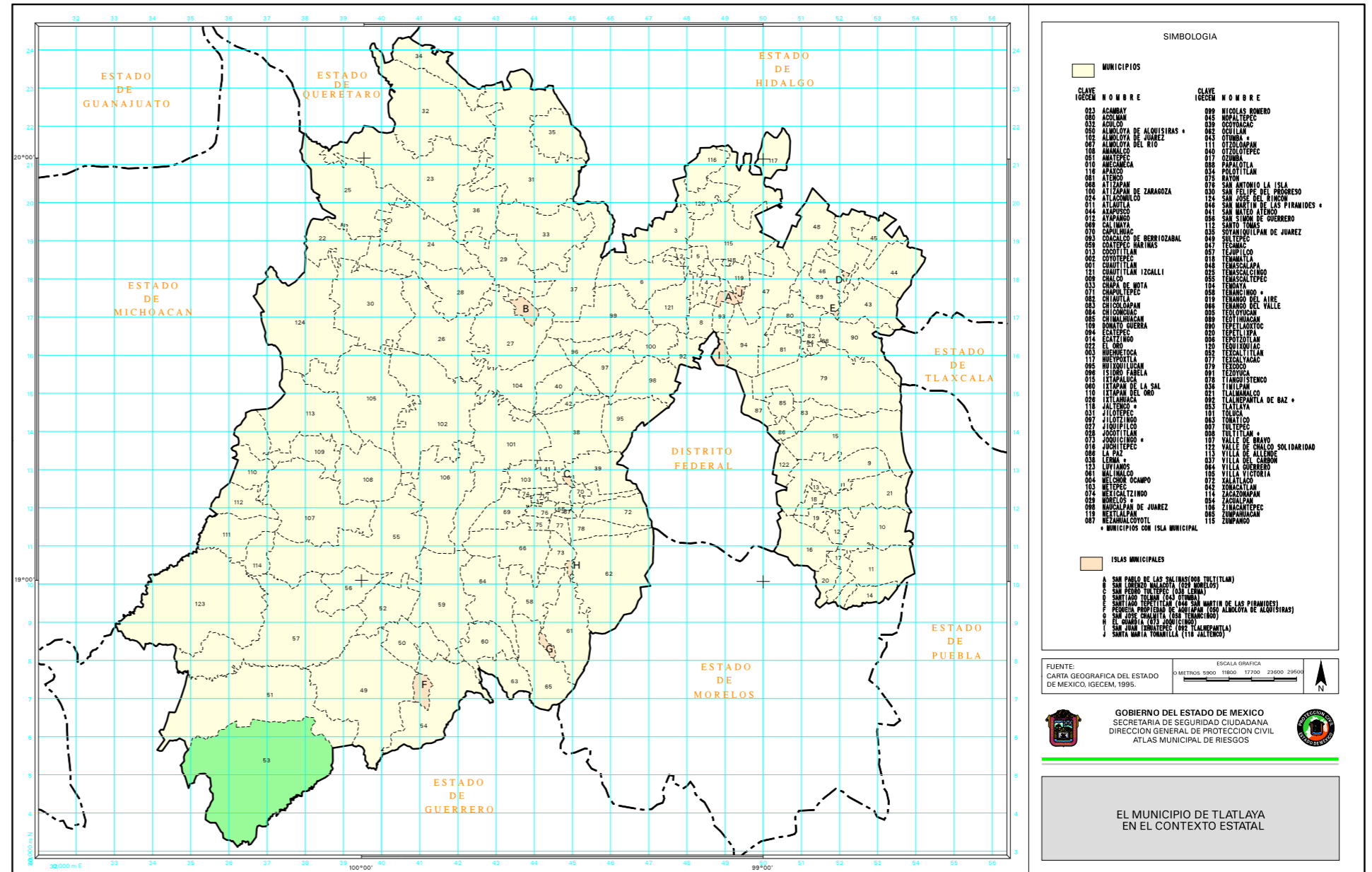

# SECCIÓN II

# MAPAS GENERALES

## II.- MAPAS GENERALES 1.- EL MUNICIPIO EN EL CONTEXTO ESTATAL

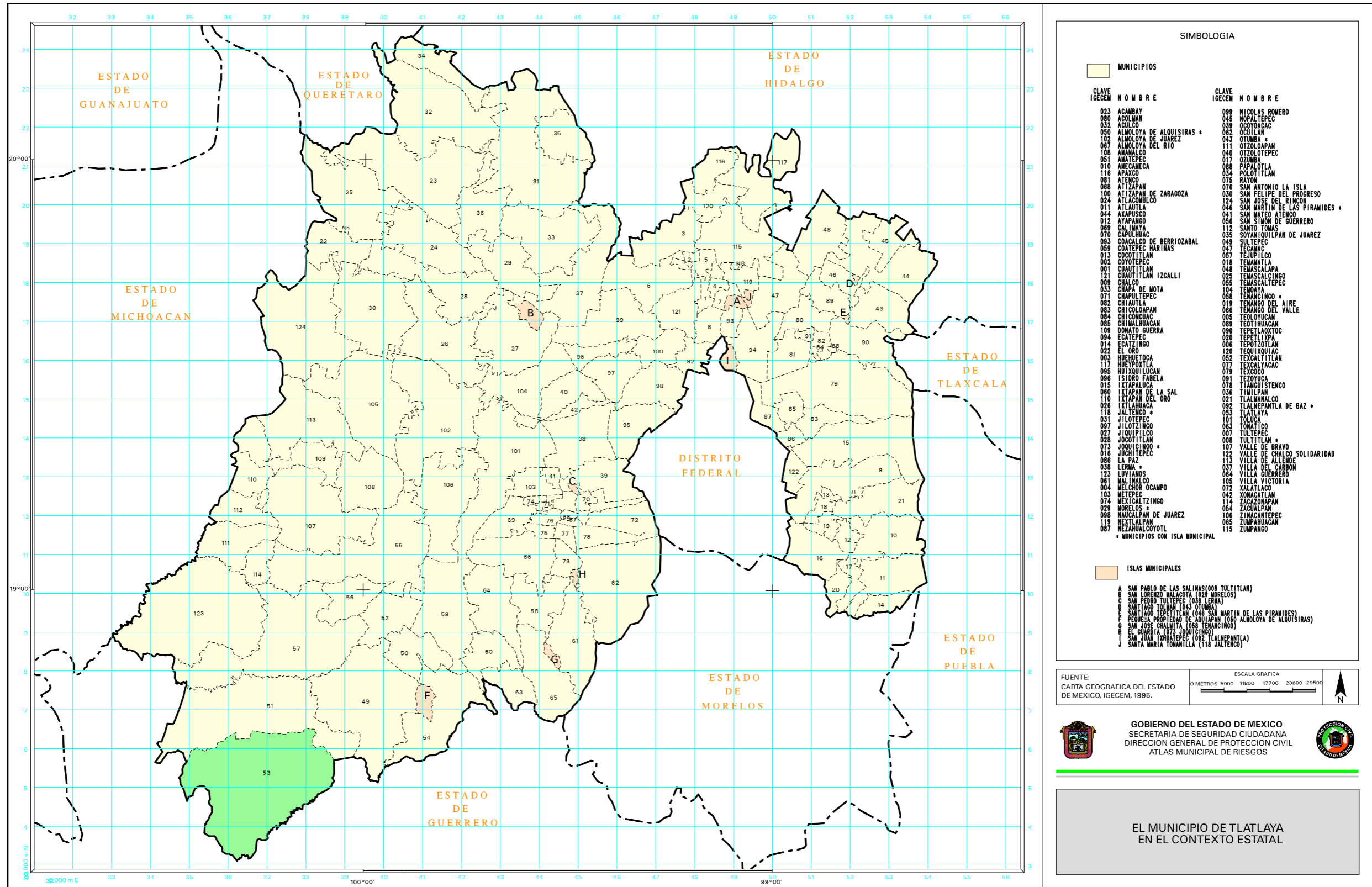

2.- DIVISIÓN TERRITORIAL

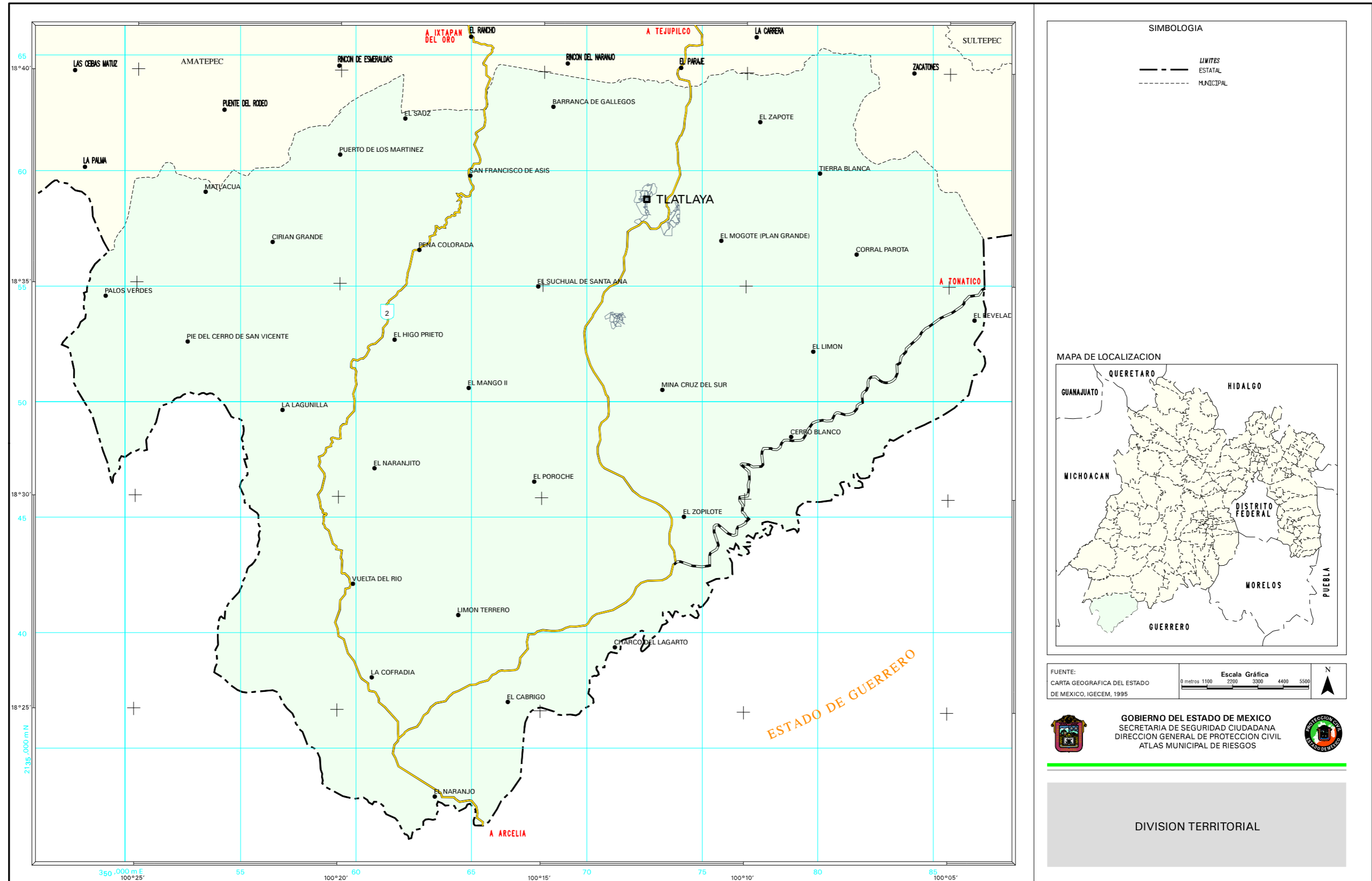

### 3.- TOPOGRAFIA

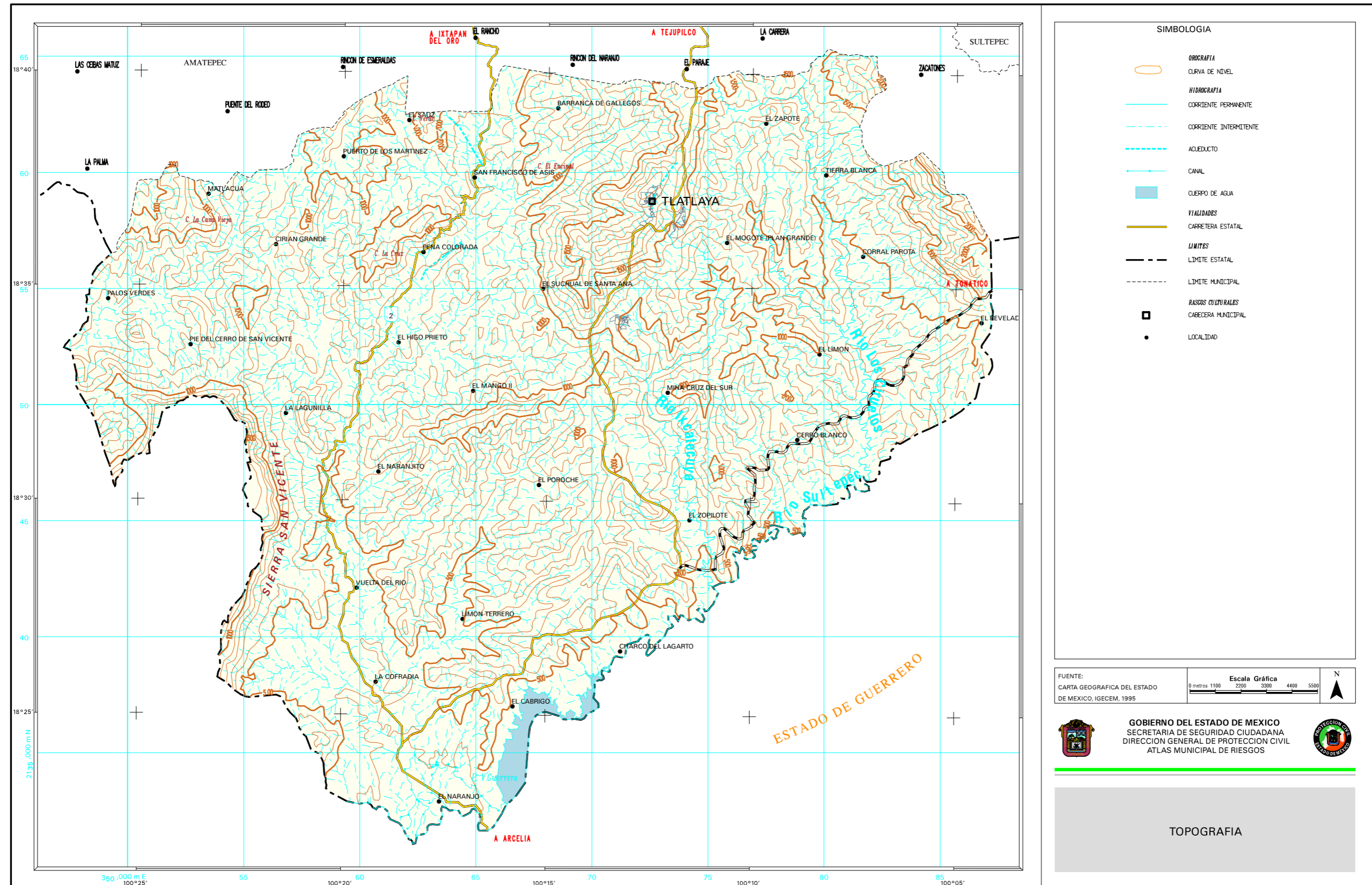

4.- GEOLOGIA

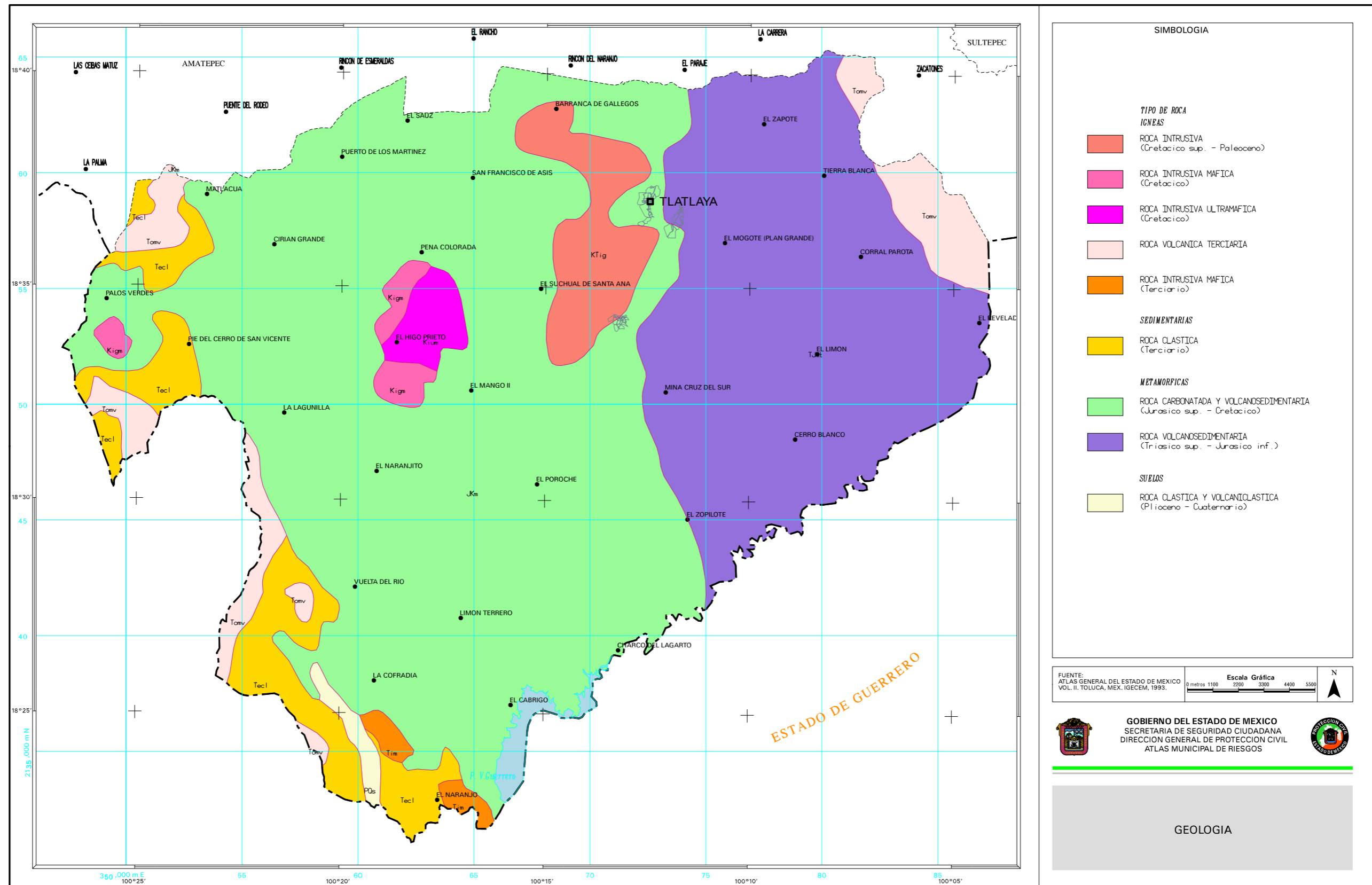

5.- EDAFOLOGIA

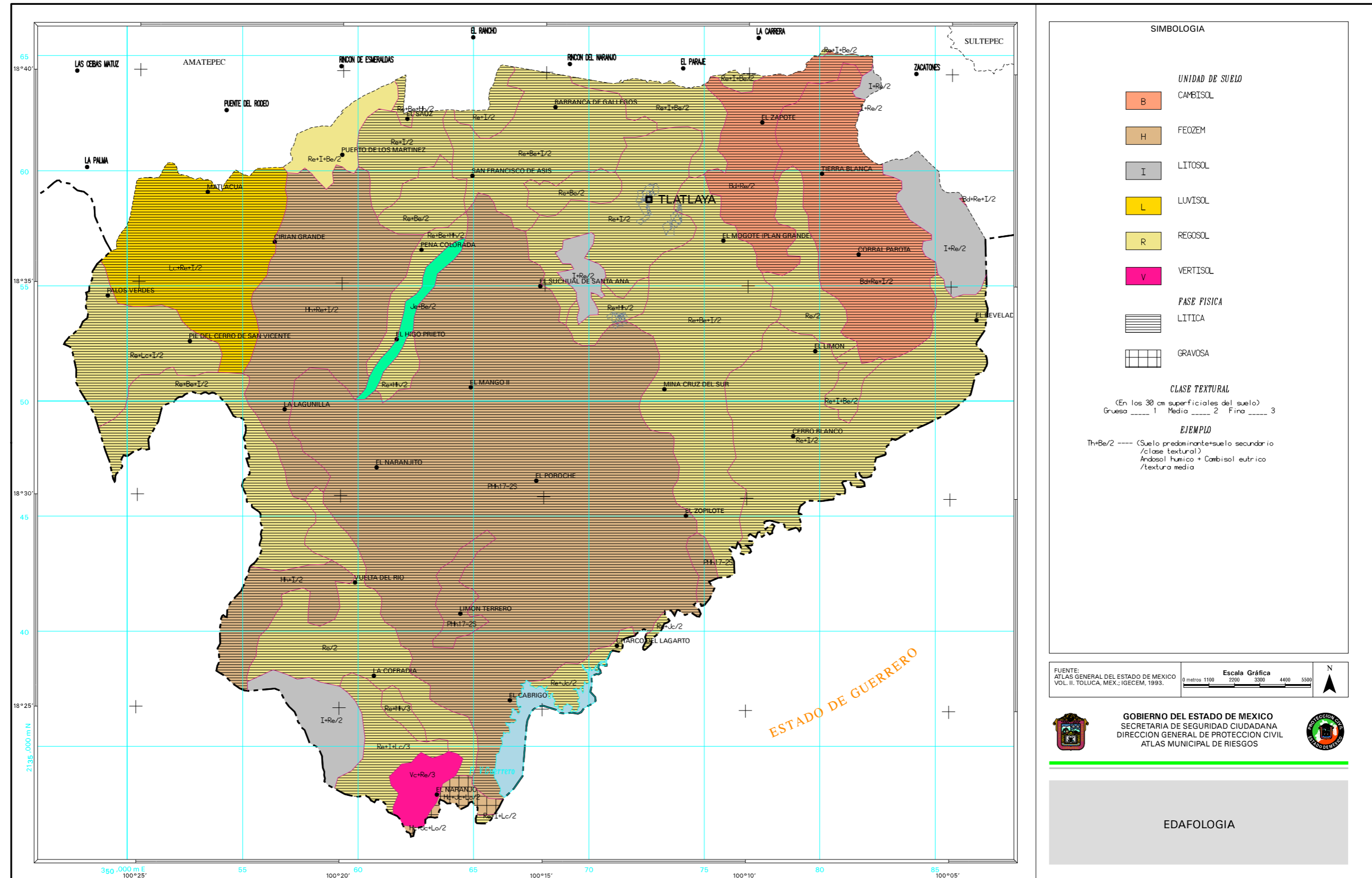

### 6.- HIPSOMETRIA

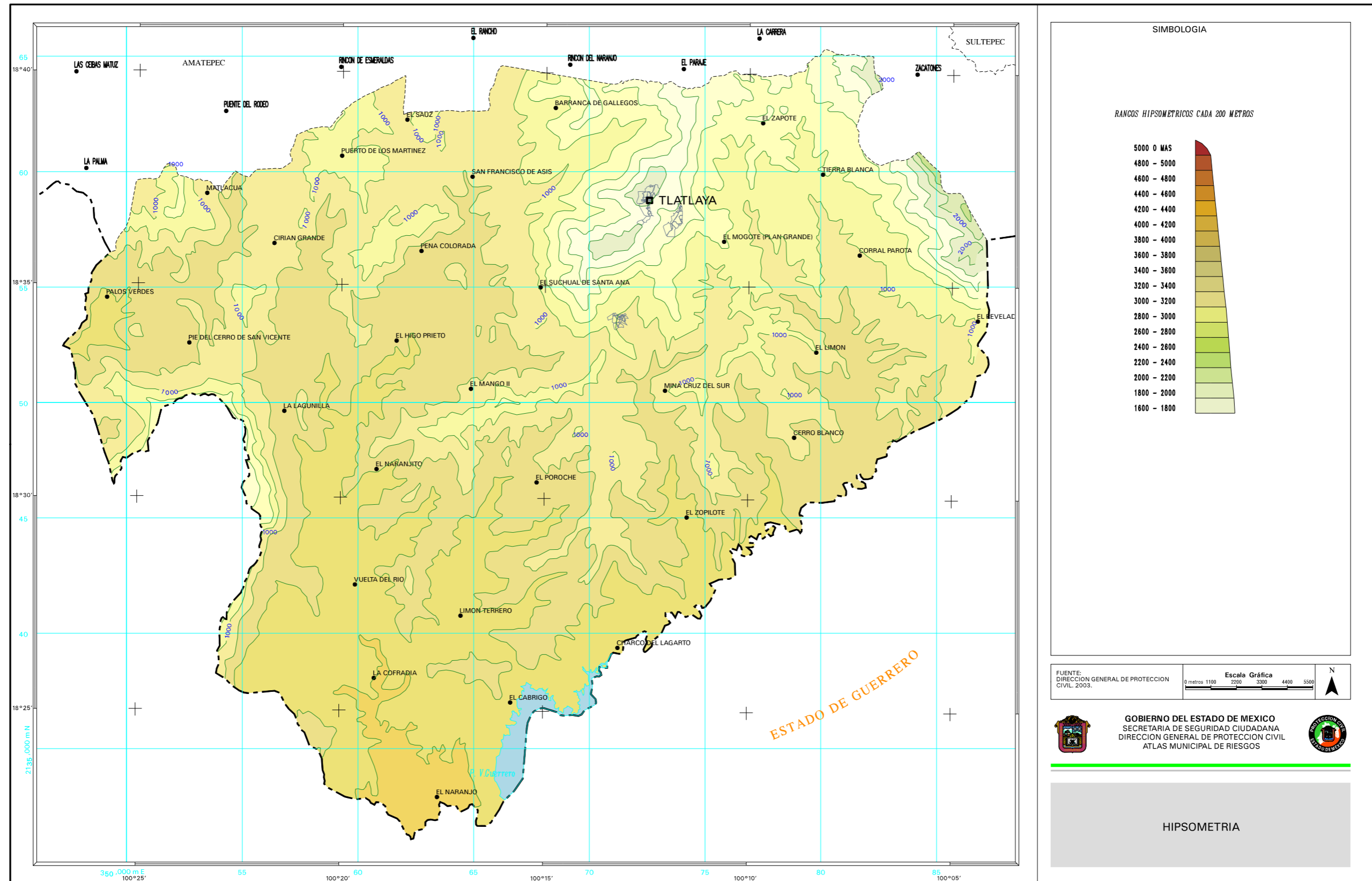

### 7.- CLIMAS

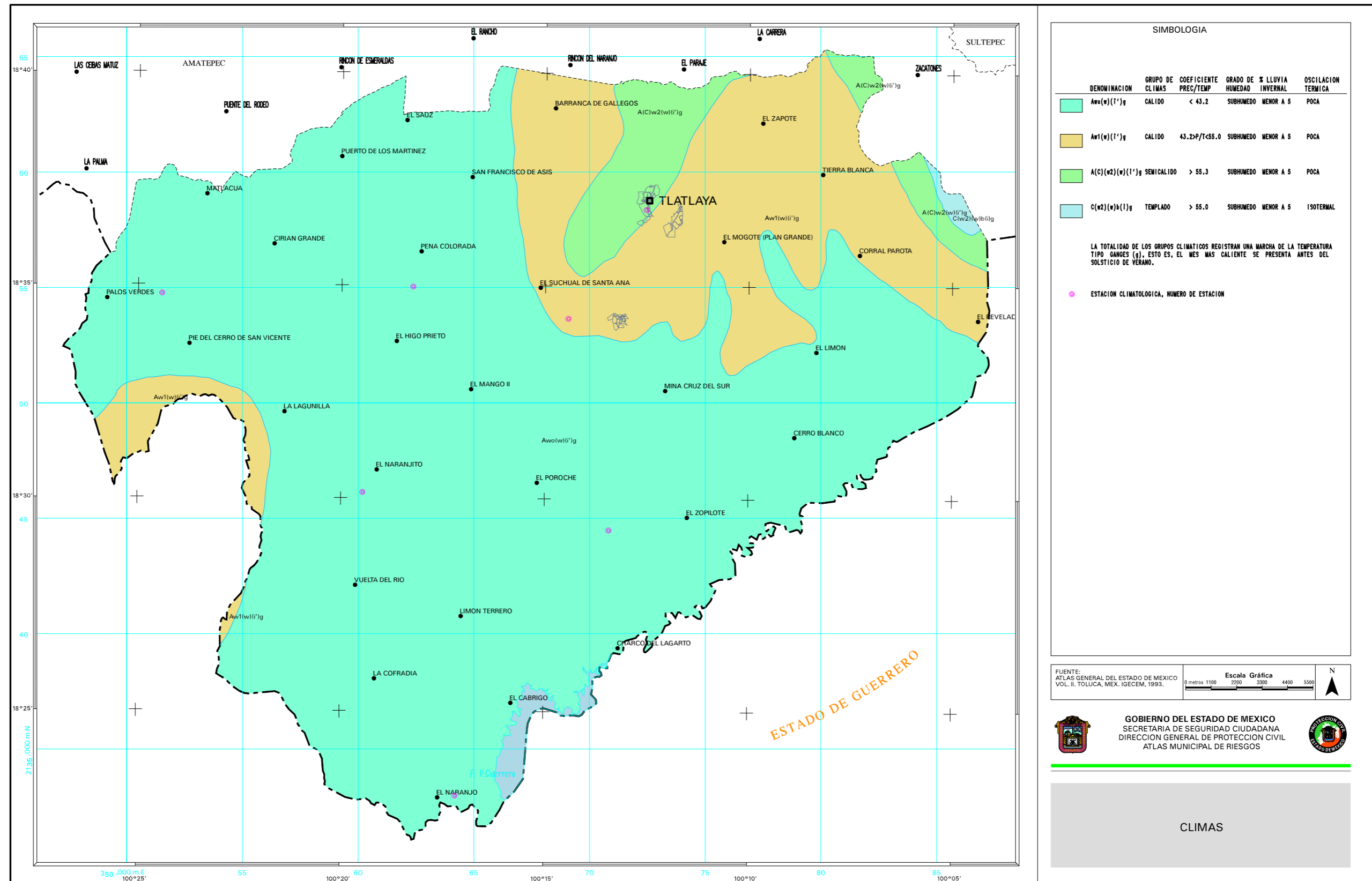

### 8.- TECTONICA

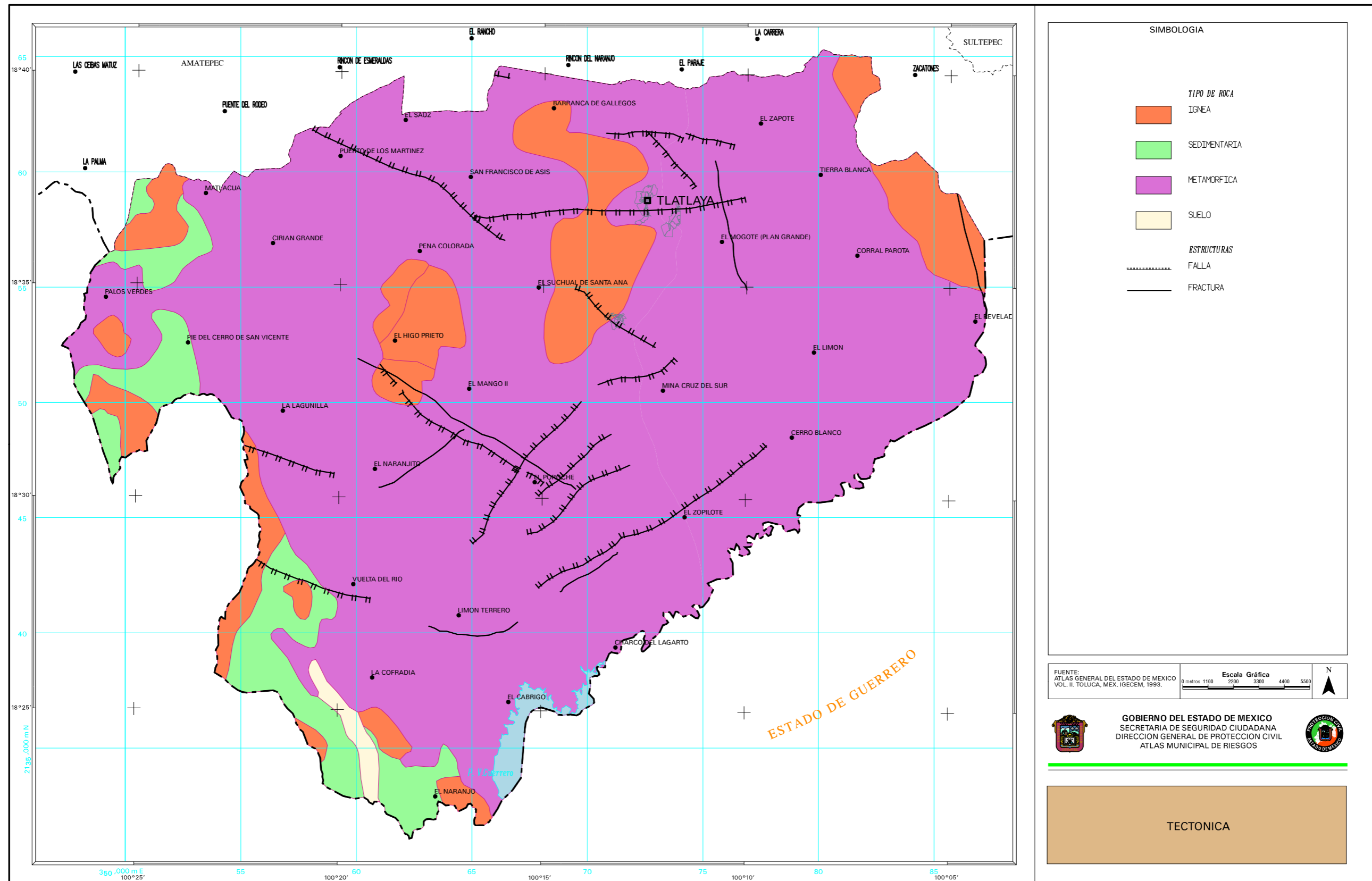

9.- EROSIBILIDAD

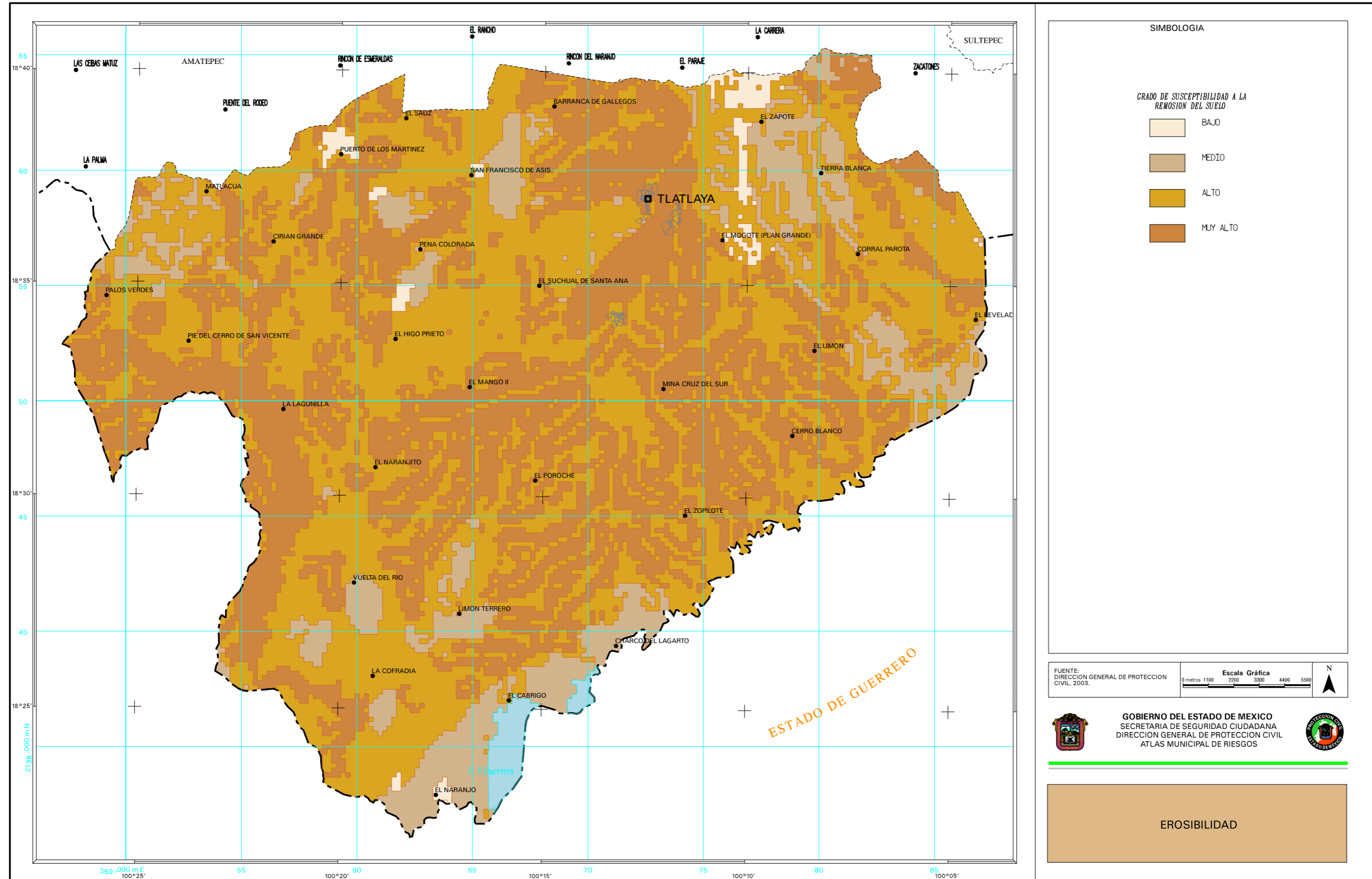

10.- TEMPERATURA MEDIA ANUAL

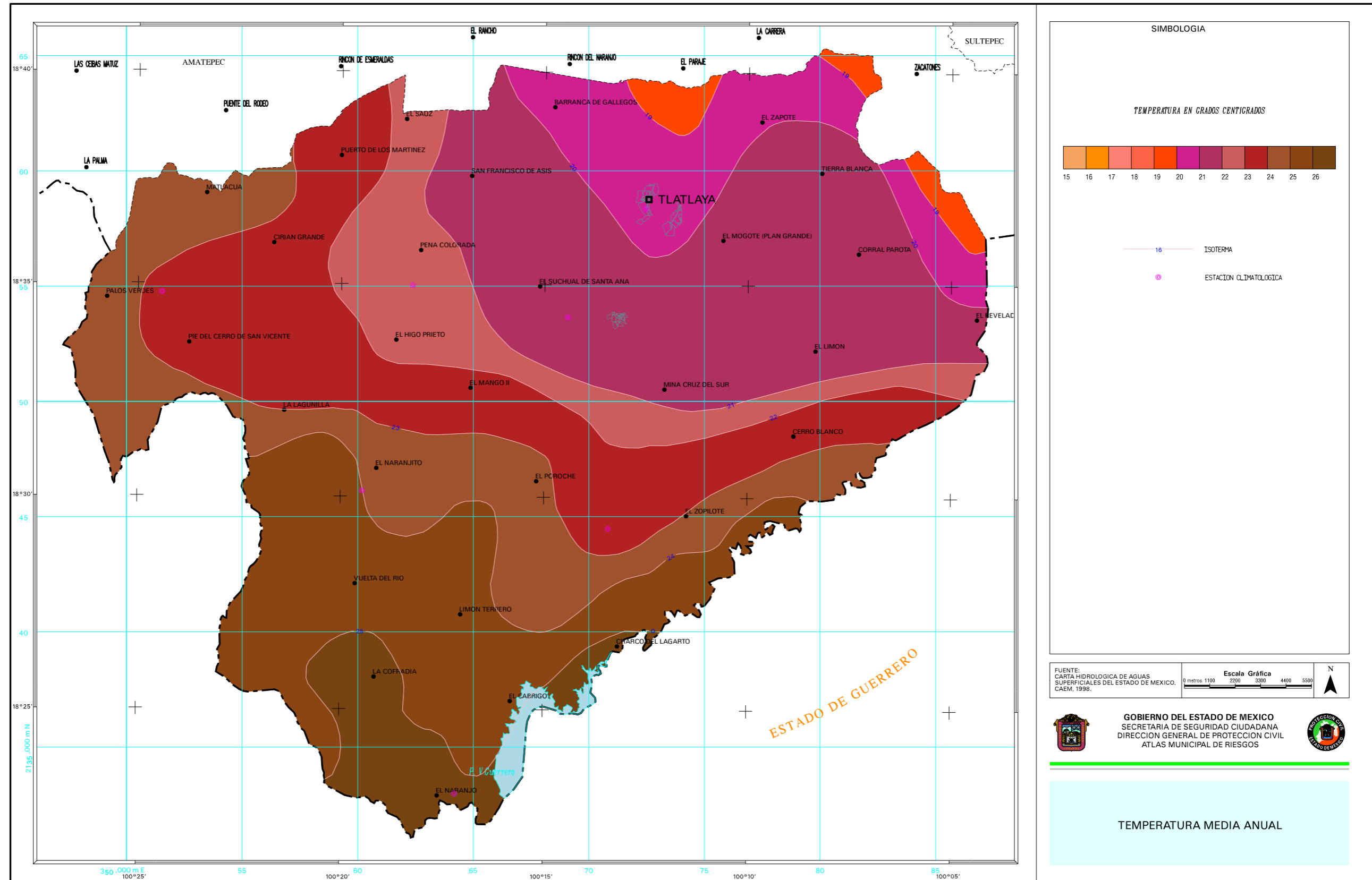

### 11.- PRECIPITACIÓN MEDIA ANUAL

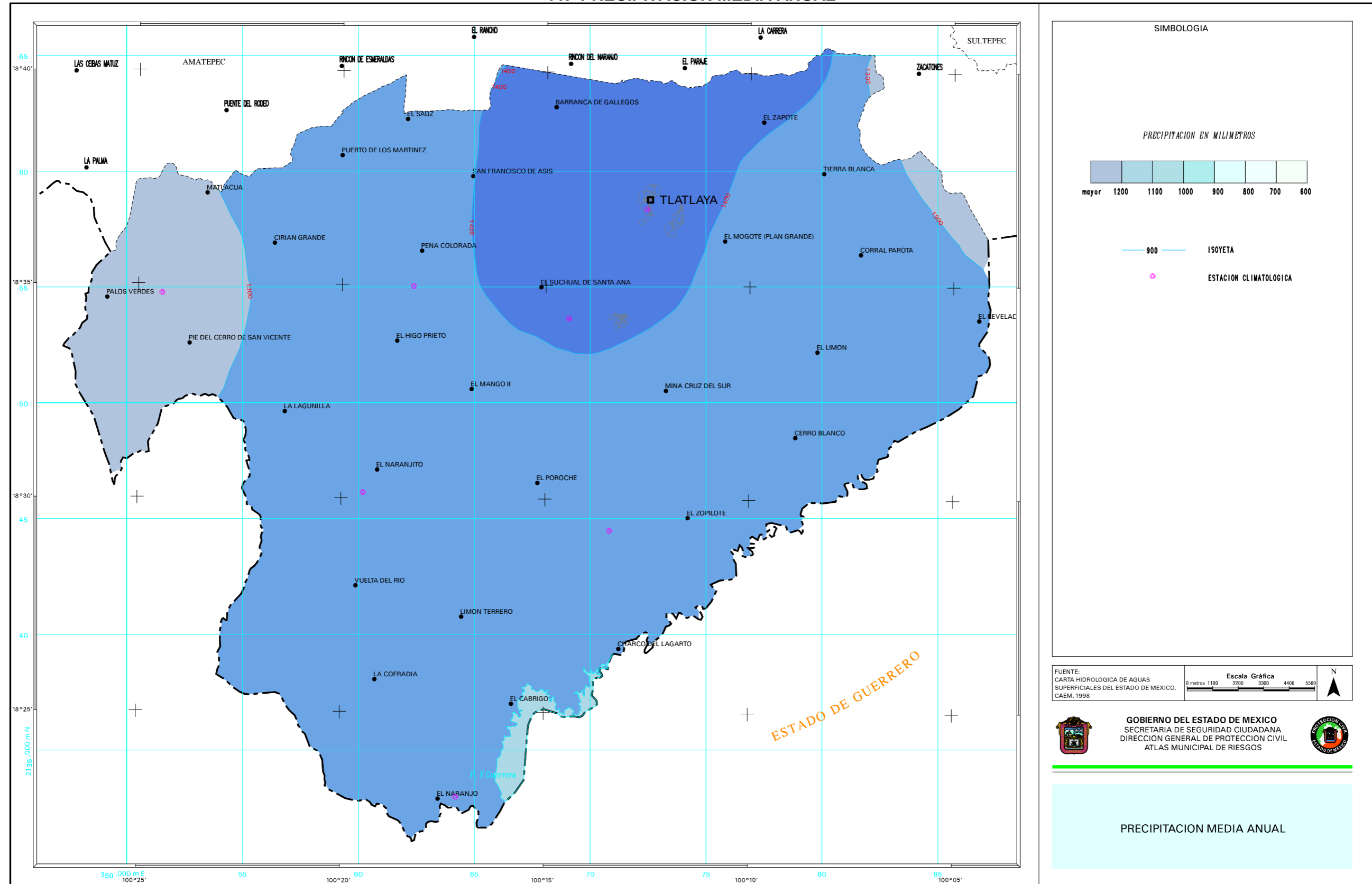

### 12.- FRECUENCIA DE HELADAS

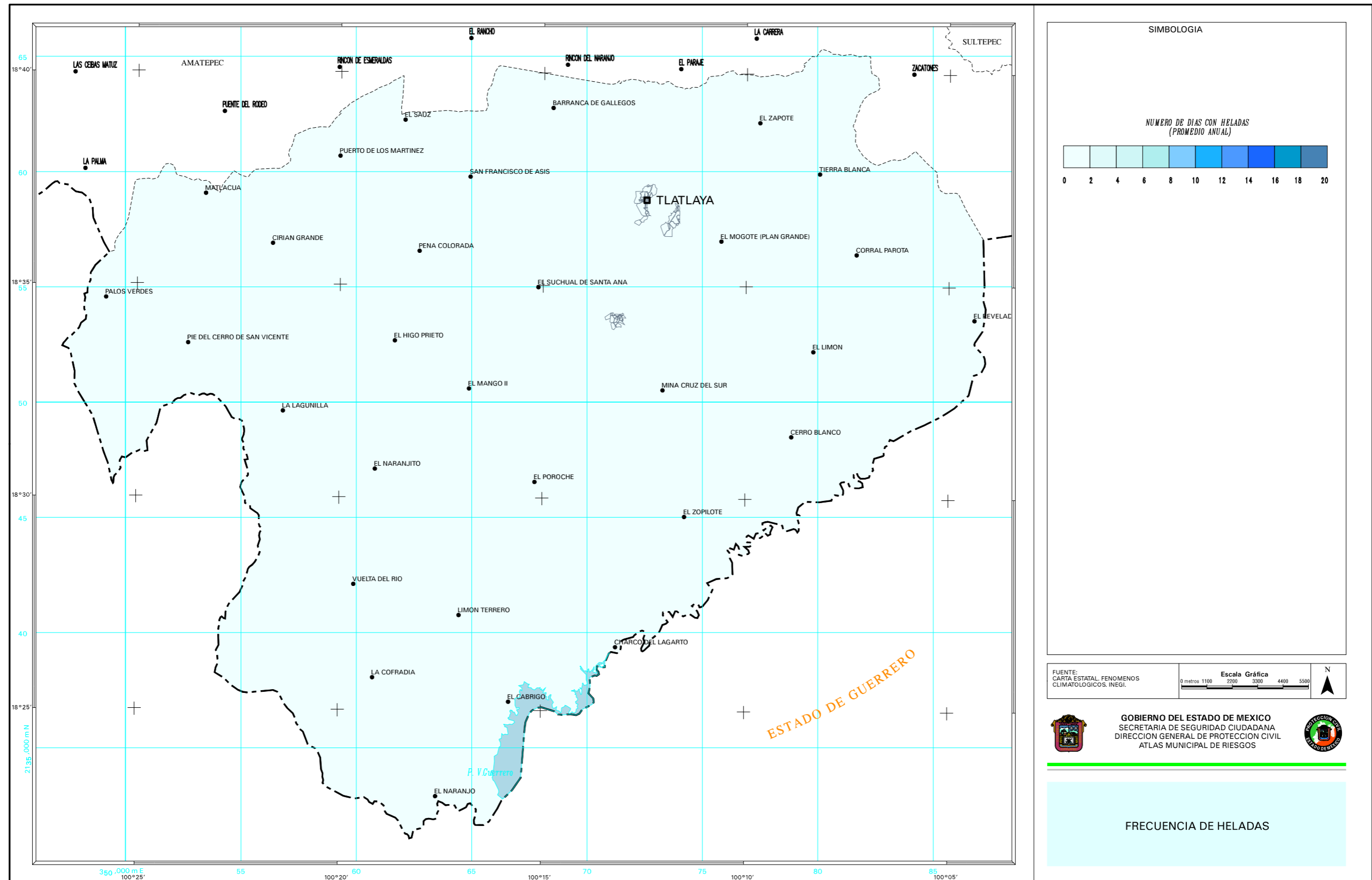

13.- FRECUENCIA DE GRANIZADAS

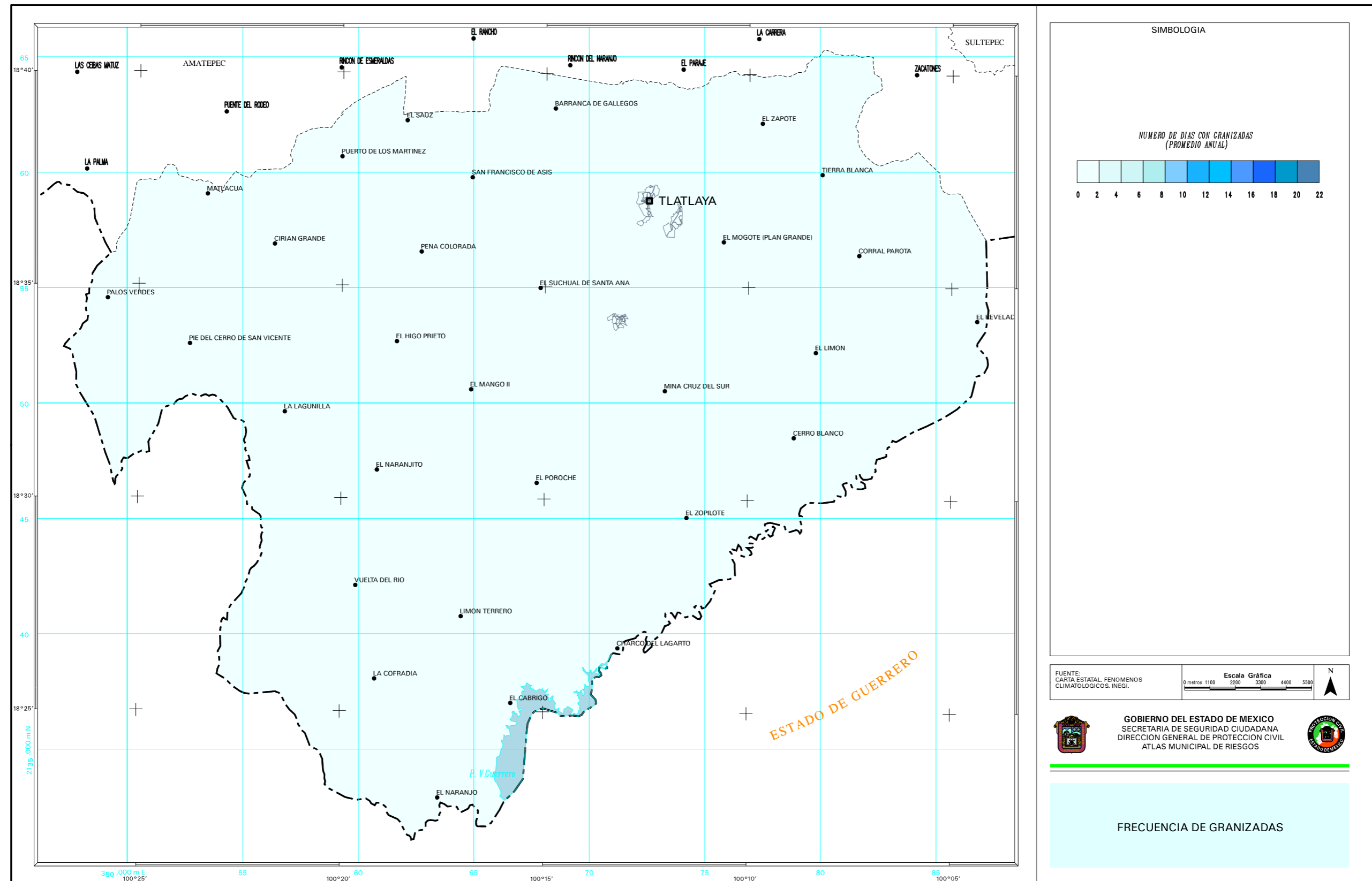



GOBIERNO DEL  
ESTADO DE MÉXICO

# SECCIÓN III NOMENCLÁTOR DE LOCALIDADES

### III.- NOMENCLATOR DE LOCALIDADES

LOCALIDAD	CLAVE LOCALIDAD	SUBLOCALIDAD	CLAVE SUBLOCALIDAD	CATEGORIA ADMINISTRATIVA	CATEGORIA POLITICA	POBLACION 1995	COORDENADAS UTM (MTS.)		COORDENADAS GEOGRAFICAS		ALTITUD
							X	Y	X	Y	
Agua fría	1			Delegación	Caserío	55	362115	2051883	18°33'15"	100°18'24"	600
Amacuatitla	2			Delegación	Ranchería	75	371763	2048559	18°31'29"	100°12'54"	885
Ancón de la presa	3			Delegación	Caserío	376	367598	2037819	18°25'38"	100°15'13"	430
Ancón de los curieles	4			Delegación	Caserío	199	361156	2052594	18°33'38"	100°18'56"	630
Benito Juárez	5			Colonia	Caserío		374345	2058155	18°36'42"	100°11'28"	1481
Cerro de aguacatepec	6			Delegación	Caserío	125	367440	2051126	18°32'51"	100°15'22"	942
Cerro de los bautista	7			Delegación	Caserío		367413	2049020	18°31'43"	100°15'22"	737
Cerro del morado	8			Delegación	Caserío	143	385042	2052055	18°33'25"	100°05'22"	900
Chachalacatenco	9			Delegación	Caserío	79	365032	2056617	18°35'49"	100°16'45"	750
Cirian grande	10			Delegación	Caserío	110	356394	2056914	18°35'57"	100°21'40"	1000
Coatepec	11			Delegación	Pueblo	425	371653	2062134	18°38'50"	100°13'01"	1171
Corral de piedra i	12			Delegación	Caserío	225	368400	2053904	18°34'22"	100°14'50"	980
Corral de piedra ii	13			Delegación	Caserío	240	384906	2054557	18°34'47"	100°05'27"	1070
Corral parota	14			Delegación	Caserío	227	381686	2056364	18°35'43"	100°07'17"	920
Cruz del norte	15			Delegación	Ranchería	311	369860	2051095	18°32'51"	100°13'59"	1000
Cuadrilla de flores	16			Delegación	Caserío	201	365684	2054128	18°34'29"	100°16'22"	740
Cuadrilla de gutierrez	17			Delegación	Caserío	100	380825	2054100	18°34'31"	100°07'46"	900
Cuadrilla de los sotero	18			Delegación	Caserío	91	380150	2061145	18°38'20"	100°08'10"	1240
Cuadrilla del cirian	19			Delegación	Caserío	174	369262	2059979	18°37'40"	100°14'22"	1060
Cuadrilla nueva	20			Delegación	Caserío	200	359940	2050400	18°32'26"	100°19'37"	580
Cuadrilla nueva (el zopilote)	21			Subdelegación	Caserío	139	373490	2058210	18°36'44"	100°11'57"	1050
Cuadrilla nueva (tierra blanca)	22			Delegacion	Ranchería	53	359875	2051545	18°33'03"	100°19'40"	640
Cuahuilotes	23			Delegación	Caserío		363077	2047694	18°30'59"	100°17'50"	780
Dieciocho de marzo	24			Delegación	Caserío	180	373000	2062350	18°38'58"	100°12'15"	1220
El alambique	25			Delegación	Caserío	90	364977	2054414	18°34'38"	100°16'47"	680
El azuchil	26			Delegación	Caserío	90	364430	2043320	18°28'37"	100°17'02"	480
El cacahuananche	27			Delegación	Caserío	85	358574	2044635	18°29'18"	100°20'22"	481
El cascalote	28			Delegación	Caserío	117	358303	2055268	18°35'04"	100°20'34"	700
El charco	29			Delegación	Caserío	38	371213	2039368	18°26'30"	100°13'10"	440
El ciruelo	30			Delegación	Caserío	45	359657	2047725	18°30'59"	100°19'46"	570
El coyol	31			Cuadrilla	Caserío	11	353695	2056582	18°35'46"	100°23'12"	680
El devanador	32			Delegación	Caserío	125	360930	2039033	18°26'16"	100°19'01"	410
El gavilán	33			Delegación	Ranchería	405	372320	2047961	18°31'10"	100°12'35"	868

LOCALIDAD	CLAVE LOCALIDAD	SUBLOCALIDAD	CLAVE SUBLOCALIDAD	CATEGORIA ADMINISTRATIVA	CATEGORIA POLITICA	POBLACION 1995	COORDENADAS UTM (MTS.)		COORDENADAS GEOGRAFICAS		ALTITUD
							X	Y	X	Y	
El guayabo	34			Delegación	Caserío	124	356590	2058309	18°36'42"	100°21'34"	870
El guitarratel	35			Delegación	Caserío	107	360980	2060274	18°37'47"	100°19'04"	1020
El limo	36			Delegación	Caserío	158	363095	2060006	18°37'39"	100°17'52"	855
El limón	37			Delegación	Caserío	274	379805	2052162	18°33'28"	100°08'20"	1150
El llano	38			Delegación	Ranchería	91	356407	2059757	18°37'30"	100°21'40"	960
El mango	39			Delegación	Caserío	188	379420	2052590	18°33'42"	100°08'33"	1120
El mango salitre grande	40			Subdelegación	Caserío	48	379376	2057298	18°36'15"	100°08'36"	1120
El montón	41			Delegación	Caserío	185	378110	2049564	18°32'03"	100°09'17"	880
El naranjito agua fría	42			Delegación	Caserío	194	362386	2050691	18°32'36"	100°18'14"	620
El naranjito del paso	43			Delegación	Caserío	52	360803	2047119	18°30'40"	100°19'07"	600
El naranjo	44			Delegación	Pueblo	583	363414	2032908	18°22'58"	100°17'35"	340
El panal	45			Comunidad	Caserío	124	357501	2059826	18°37'32"	100°21'03"	960
El poroche	46			Delegación	Caserío	21	367720	2046537	18°30'22"	100°15'11"	750
El potrero	47			Delegación	Caserío	184	370777	2056416	18°35'44"	100°13'29"	1700
El revelado	48			Delegación	Caserío	148	386789	2053506	18°34'13"	100°04'22"	1025
El salitrillo	49			Delegación	Ranchería	219	369145	2052197	18°33'27"	100°14'24"	810
El sauz	50			Delegación	Caserío	195	362140	2062255	18°38'52"	100°18'25"	950
El suchual	51			Delegación	Caserío	152	367896	2054986	18°34'57"	100°15'07"	960
El tamarindo	52			Delegación	Caserío	58	377444	2050490	18°32'33"	100°09'40"	840
El temblor	53			Delegación	Pueblo	426	361560	2033795	18°23'26"	100°18'38"	350
El terroncillo	54			Delegación	Caserío	64	373389	2061653	18°38'35"	100°12'01"	1325
El tiquimil	55			Delegación	Caserío	55	367269	2044318	18°29'10"	100°15'26"	570
El toroal	56			Cuadrilla	Ranchería	51	361405	2038505	18°25'59"	100°18'44"	410
El zapote	57			Delegación	Caserío	265	360687	2043484	18°28'41"	100°19'10"	480
El zopilote	58			Delegación	Caserío	139	374204	2045016	18°29'34"	100°11'30"	520
Higo prieto	59			Delegación	Caserío	178	361673	2052682	18°33'41"	100°18'39"	610
Huixtitla	60				Caserío	45	356850	2060300	19°37'48"	100°21'25"	960
Junta del paso de topilar	61			Delegación	Caserío	95	381000	2046000	18°30'08"	100°07'38"	790
Junta del paso jaquicuil	62			Delegación	Caserío	102	359461	2048929	18°31'38"	100°19'53"	520
Juntas de azuchitl	63			Delegación	Caserío	120	365200	2043795	18°28'52"	100°16'36"	500
Juntas de santa ana zicatecoyan (juntas de zic)	64			Delegacion	Caserío	116	375381	2042734	18°28'20"	100°10'49"	470
Juntas del rio abajo (juntas de abajo)	65			Subdelegación	Caserío	27	361305	2032775	18°22'53"	100°18'46"	380
Juntas del rio limón	66			Delegación	Caserío	97	380546	2053418	18°34'09"	100°07'55"	740
La alcantarilla	67			Delegación	Caserío	99	363079	2052678	18°33'41"	100°17'51"	620

LOCALIDAD	CLAVE LOCALIDAD	SUBLOCALIDAD	CLAVE SUBLOCALIDAD	CATEGORIA ADMINISTRATIVA	CATEGORIA POLITICA	POBLACION 1995	COORDENADAS UTM (MTS.)		COORDENADAS GEOGRAFICAS		ALTITUD
							X	Y	X	Y	
La cofradía	68			Delegación	Caserío	313	380728	2062010	18°38'48"	100°07'51"	1380
La cueva	69			Delegación	Caserío	152	375185	2060839	18°38'09"	100°11'00"	1220
La guacamaya	70			Delegación	Caserío	111	380832	2060183	18°37'49"	100°07'47"	1180
La lagunilla	71			Delegación	Ranchería	261	356819	2049642	18°32'01"	100°21'24"	690
La parota	72			Delegación	Caserío	184	368171	2040435	18°27'04"	100°14'54"	700
La parota Moctezuma	73			Subdelegación	Caserío	174	377570	2051578	18°33'08"	100°09'36"	1010
La unión	74			Delegación			371400	2061720	18°38'37"	100°13'09"	1180
La vibora	75			Delegación	Caserío	69	360463	2050064	18°32'15"	100°19'19"	530
Laguna puerto de la arena	76			Delegación		192	373450	2055590	18°35'18"	100°11'58"	1280
Las esmeraldas	77			Delegación	Ranchería	368	359782	2061339	18°38'22"	100°19'45"	1010
Las parotas	78			Delegación	Caserío	174	366840	2058298	18°36'45"	100°15'44"	900
Limón terrero	79			Delegación	Ranchería	355	364431	2040764	18°27'14"	100°17'02"	470
Loma larga	80			Delegación	Caserío	335	371600	2062497	18°39'03"	100°13'02"	1270
Los barriales	81			Delegación	Caserío	210	380407	2060474	18°37'58"	100°07'59"	1250
Los hornos	82			Subdelegación	Caserío	46	376474	2043954	18°29'00"	100°10'12"	560
Los miraveles	83			Delegación	Caserío	101	372638	2062691	18°39'09"	100°12'27"	1280
Los ocotes	84			Delegación	Caserío	310	373718	2060371	18°37'54"	100°11'50"	1730
Macuatitla	85			Delegación	Caserío	63	350707	2052643	18°33'37"	100°24'53"	780
Mayaltepec	86			Delegación	Pueblo	534	355593	2055021	18°34'55"	100°22'07"	1000
Mazatitla	87			Delegación	Caserío	114	382611	2054274	18°34'37"	100°06'45"	990
Moctezuma	88			Delegación	Ranchería	344	370435	2045079	18°29'35"	100°13'38"	930
Nuevo copaltepec	89			Delegación	Pueblo	859	364145	2033094	18°23'04"	100°17'10"	350
Nuevos ranchos	90			Delegación	Caserío	77	357956	2043314	18°28'35"	100°20'43"	510
Palma torcida	91			Delegación	Ranchería	354	356700	2051590	18°33'04"	100°21'28"	680
Palmar grande	92			Delegación	Pueblo	680	351294	2054805	18°34'47"	100°24'33"	670
Palos verdes	93			Delegación	Caserío	161	349161	2054585	18°34'39"	100°25'46"	580
Paso de jaquinicuil	94			Delegación	Ranchería	346	358638	2046590	18°30'22"	100°20'21"	470
Peña blanca	95			Delegación	Caserío	107	358926	2052852	18°33'46"	100°20'13"	620
Peña del agua	96			Delegación	Caserío	75	374155	2062931	18°39'17"	100°11'35"	1670
Peña del organo	97			Delegación	Ranchería	272	373170	2040820	18°27'17"	100°12'04"	460
Pie del cerro	98			Delegación	Ranchería	253	368139	2057203	18°36'09"	100°14'59"	1115
Pie del cerro de san vicente	99			Delegación	Caserío	13	352714	2052604	18°33'36"	100°23'44"	720
Piedra ancha i	100			Delegación		594	372180	2061890	18°38'43"	100°12'42"	1240
Piedra ancha ii	101			Delegación			372280	2061650	18°38'35"	100°12'25"	1290

LOCALIDAD	CLAVE LOCALIDAD	SUBLOCALIDAD	CLAVE SUBLOCALIDAD	CATEGORIA ADMINISTRATIVA	CATEGORIA POLITICA	POBLACION 1995	COORDENADAS UTM (MTS.)		COORDENADAS GEOGRAFICAS		ALTITUD
							X	Y	X	Y	
Pinzan morado	102			Delegación	Caserío	28	380497	2049641	18°32'06"	100°07'56"	850
Plan de la cuadrilla	103			Delegación	Caserío	163	373351	2056797	18°35'57"	100°12'01"	1370
Plan del alambique	104			Delegación	Caserío	90	365739	2055795	18°35'23"	100°16'21"	740
Plan del conejo	105			Subdelegación	Caserío	34	368134	2044694	18°29'22"	100°14'57"	560
Pueblo nuevo	106			Delegación	Caserío	143	381574	2061829	18°38'43"	100°07'22"	1350
Puerto de la arena	107			Delegación	Caserío	192	373335	2055664	18°35'20"	100°12'02"	1280
Puerto de los Martínez	108			Subdelegación	Caserío	62	359318	2060693	18°38'01"	100°20'01"	1090
Puerto seco	109			Delegación	Ranchería	189	370732	2048457	18°31'25"	100°13'29"	940
Rancho cua	110			Subdelegación		166	370500	2047080	18°30'41"	100°13'36"	860
Rincón del aguacate	111			Delegación	Ranchería	204	363670	2051138	18°32'51"	100°17'32"	670
Rincón grande	112			Delegación	Pueblo	544	357632	2039947	18°26'45"	100°20'53"	440
Rio topilar	113			Delegación	Caserío	138	382008	2048177	18°31'19"	100°07'04"	580
Salitre grande	114			Delegación	Caserío	47	366692	2052166	18°33'25"	100°15'47"	725
Salitre ojo de agua	115			Colonia		190	361600	2054370	18°34'36"	100°18'42"	670
San Antonio del rosario	116			Delegación	Pueblo	1324	361798	2034263	18°23'42"	100°18'30"	370
San Felipe Tepehuastitlan	117			Delegación	Caserío	494	370341	2060969	18°38'12"	100°13'45"	1100
San francisco de Asís	118			Delegación	Pueblo	823	364955	2059782	18°37'32"	100°16'49"	820
San juan corral	119			Delegación	Caserío	218	375873	2051230	18°32'57"	100°10'34"	980
San juan tetitlan	120			Delegación	Ranchería	470	373475	2057409	18°36'17"	100°11'57"	1450
San Lucas	121			Delegación	Caserío	217	371735	2061778	18°38'39"	100°12'58"	1160
San mateo	122			Delegación	Pueblo	906	379176	2060148	18°37'47"	100°08'43"	1150
San pedro limón	123			Delegación	Pueblo	2200	362379	2055057	18°34'58"	100°18'15"	720
Santa Ana zicatecoyan	124			Delegación	Pueblo	1359	371262	2053656	18°34'15"	100°13'12"	1010
Santa cruz	125			Delegación	Ranchería	360	384304	2055246	18°35'09"	100°05'47"	1100
Santa María	126			Delegación	Pueblo	756	383309	2056968	18°36'05"	100°06'22"	1120
Tecomatlan	127			Delegación	Caserío	210	383700	2054015	18°34'29"	100°06'08"	950
Tejupilquito	128			Delegación	Ranchería	288	367484	2055447	18°35'12"	100°15'21"	960
Teopazul	129			Delegación	Ranchería	313	374286	2062122	18°38'51"	100°11'31"	1700
Tlacocuspan	130			Delegación	Ranchería	727	360855	2058757	18°36'58"	100°19'08"	960
Tlatlaya	131			Cabecera municipal	Pueblo	540	372601	2058755	18°37'01"	100°12'27"	1840
Vuelta del rio	132			Delegación	Caserío	152	359869	2042117	18°27'57"	100°19'38"	420

Fuente: IGECEM, 1995. Nomenclátor de Localidades del Estado de México.



GOBIERNO DEL  
ESTADO DE MÉXICO

# SECCIÓN IV SUBSISTEMA PERTURBADOR

#### IV.- DESCRIPCION Y CLASIFICACION DEL SUBSISTEMA PERTURBADOR

*UN DESASTRE ES UN EVENTO CONCENTRADO EN TIEMPO Y ESPACIO, RESULTADO DEL IMPACTO DE UN AGENTE PERTURBADOR SOBRE UN AGENTE O SISTEMA AFECTABLE, CUYOS EFECTOS PUEDEN SER PREVENIDOS, MITIGADOS O EVITADOS POR UN AGENTE REGULADOR.*

##### AGENTES PERTURBADORES

Los agentes perturbadores de origen natural y humano, son fenómenos que pueden alterar el funcionamiento normal de los asentamientos humanos o sistemas afectables y producir en ellos un estado de desastre. Los primeros provienen de la naturaleza, generalmente de cambios en las condiciones ambientales, de los desplazamientos de las grandes placas que conforman el subsuelo o de la actividad volcánica.

Los de origen antrópico o humano son consecuencia de la interacción del hombre con su entorno a través del desarrollo de sus actividades.

Los agentes perturbadores, comúnmente llamados *calamidades*, se pueden clasificar como previsibles y no previsibles.

Los previsibles.- son aquellos que nos permiten tomar acciones de prevención; por ejemplo contaminación, erosión, desertificación, incendios, explosiones, etc.

Los no previsibles.-se presentan súbitamente, tales como: sismos, ciclones, nevadas, etc. Sin embargo es posible estar preparados para reducir y mitigar sus efectos destructivos.

Existen dos conceptos básicos para el estudio de los desastres: sus *mecanismos de generación y producción* y los *mecanismos de encadenamiento con otras calamidades*.

##### MECANISMOS GENERADORES

Son los mecanismos a través de los cuales se producen las calamidades y cuyas etapas son las siguientes.

*Preparación*.- determina el conjunto de condiciones necesarias para la formación de la calamidad.

*Iniciación*.- es la excitación del mecanismo.

*Desarrollo*.- fase de crecimiento o intensidad del fenómeno.

*Traslado*.-consiste en el transporte de los elementos o energía del fenómeno, del lugar de inicio al de impacto.

*Producción* de impactos.- manifestación del fenómeno sobre el sistema afectable.

##### ENCADENAMIENTO

Los mecanismos de encadenamiento son aquellos que como consecuencia de la presencia de una primera calamidad propician otra, llamada *calamidad encadenada*.

Se han definido tres tipos de encadenamiento.

*Corto*.-cuando un primer impacto da lugar directamente a otro (por ejemplo, de un sismo puede seguir un colapso de suelos.)

*Largo*.-es una secuencia lineal de calamidades encadenadas (un sismo provoca ruptura de ductos eléctricos y de combustible; lo cual ocasiona un incendio.)

*Integrado*.-es la agregación de impactos debido a efectos de una calamidad inicial, (interrupción del servicio de agua, afectar la salud de la población, interrumpe procesos productivos, daña sectores habitacionales, etc.)

El Sistema Nacional de Protección Civil elaboró un sistema de clasificación de fenómenos de acuerdo a su origen para simplificar su estudio; éste comprende cinco tipos de fenómenos.

## CLASIFICACION DE FENOMENOS PERTURBADORES

### FENÓMENOS GEOLÓGICOS GEOMORFOLÓGICOS

#### DEFINICION

Son aquellos que están relacionados con la actividad y dinámica interna de la Tierra y de la corteza terrestre, y que tienen que ver con la transformación de la superficie terrestre (incluyendo el fondo marino), dando origen a las fallas (continentales y regionales) y fracturas, a los plegamientos, el vulcanismo, el deslizamiento de tierra, etc.

Aquí podemos señalar a los sismos, que son los que mayor daño han ocasionado a nuestro País. Entre los más representativos están los que se suscitaron en septiembre de 1985, donde miles de personas perdieron la vida.

Es importante mencionar los efectos que ocasiona la actividad volcánica y para el caso tenemos al volcán Popocatepetl, que se mantiene activo y si se intensificara su actividad ocasionaría graves daños a la población y al entorno ecológico.

#### CLASIFICACION

- Sismicidad
- Vulcanismo
- Plegamiento
- Deslizamiento y colapso de suelos
- Deslaves
- Hundimiento regional
- Fallas, fracturas, agrietamientos
- Flujos de lodo

### FENÓMENOS HIDROMETEOROLOGICOS

#### DEFINICION

Es el fenómeno perturbador que se genera por la acción intensa y/o violenta de los agentes atmosféricos.

Los efectos que se han tenido por la presencia de este fenómeno en México son innumerables, pero los que mayor daño han ocasionado son los huracanes y ciclones en las zonas costeras del Océano Pacífico y Golfo de México (principalmente en Acapulco y Oaxaca, donde cientos de personas perdieron la vida).

En nuestra entidad, durante el verano de 1998, debido al periodo de lluvias en el valle de Toluca el río Lerma sobrepasa su nivel, al grado de desbordarse, ocasionando inundaciones en gran parte de su cauce, por tal motivo decenas de familias tuvieron que pasar gran tiempo en refugios y albergues temporales. En el año 2000, aguas negras del canal la compañía inundaron varias colonias del municipio de Chalco, causando grandes pérdidas materiales, por lo cual fue declarada zona de desastre.

#### CLASIFICACION

- Trombas
- Granizadas
- Inundaciones
- Tormentas eléctricas
- Nevadas, heladas
- Vientos fuertes
- Sequías
- Temperaturas extremas

### FENÓMENOS QUÍMICOS

#### DEFINICIÓN

Evento que se genera por la reacción violenta de diferentes sustancias químicas, que pasan a ser muy inestables por su interacción molecular o nuclear. Estos tipos de fenómenos se encuentran íntimamente ligados al desarrollo industrial y tecnológico y al uso de diversas formas de energía y al complejo manejo, utilización y control de éstas. Esta clase incluye los incendios tanto urbanos (domésticos e industriales) como forestales, las explosiones, radiaciones, fugas tóxicas, derrames de sustancias peligrosas, etc.).

Uno de los sucesos más violentos que se han tenido de este tipo en el País es la explosión por fuga de gas L. P. en San Juan Ixhuatepec, municipio de Tlalnepantla, donde cientos de personas resultaron afectadas en su vida y sus bienes.

*CLASIFICACION:*

- Incendios
- Explosiones
- Radiaciones
- Fugas tóxicas, derrames

FENÓMENOS SANITARIOS

*DEFINICION*

Es la calamidad que se origina por la acción patógena de los agentes biológicos que atacan a la población, flora y fauna, causando la alteración de su salud o su muerte.

En los últimos años se han presentado varios brotes de cólera en nuestro país por falta de medidas higiénicas; se presenta este virus atacando principalmente al ser humano.

Cuando se presenta algún otro tipo de fenómeno perturbador y llega a alterar el ecosistema de forma importante, se pueden generar epidemias a consecuencia de la insalubridad de la zona.

*CLASIFICACION*

- Epidemias
- Plagas
- Lluvia ácida
- Contaminación ambiental

FENÓMENOS SOCIO-ORGANIZATIVOS

*DEFINICION*

Este fenómeno se genera directamente por la acción premeditada del hombre (atentados) o involuntaria (accidentes) y por concentraciones y movimientos masivos de población. Aunque en México no se ha manifestado el terrorismo, sí se llegan a tener constantes marchas de protesta en las principales ciudades, ocasionando la parálisis temporal del sistema productivo y las consecuentes pérdidas económicas, así como afectación de la calidad del aire.

Los fenómenos de mayor representatividad son los accidentes aéreos, ferroviarios y carreteros, que día con día suceden, donde muchos seres humanos pierden la vida, ya sea por falta de mantenimiento a las unidades móviles, fallas técnicas o errores humanos.

*CLASIFICACION*

- Concentración masiva de población
- Accidentes carreteros, aéreos y ferroviarios
- Actos de sabotaje y terrorismo
- Interrupción y desperfecto de servicios públicos y sistemas vitales.



GOBIERNO DEL  
ESTADO DE MÉXICO

# REGISTROS ADMINISTRATIVOS

## FENÓMENOS GEOLÓGICOS- GEOMORFOLÓGICOS



**ASENTAMIENTOS SOBRE AGRIETAMIENTOS,  
HUNDIMIENTOS, FALLAS Y FRACTURAS**

**ASENTAMIENTOS SOBRE AGRIETAMIENTOS, HUNDIMIENTOS, FALLAS Y FRACTURAS (4 Registros )**

Municipio: <u>Tlatlaya</u> <small>53</small> <small>Clave Municipio</small>	Número consecutivo (identificador en el plano) <b>001</b>	Plano / Cuadrante
<b>1.- Datos Generales</b>		
<b>2.- Datos específicos</b>		
Fecha del evento: 6/27/2014	Tipo de Fenómeno: <i>FRACTURA</i>	
Localidad: <u>TEOPAZUL</u> <small>116</small> <small>Clave Localidad</small>	<b>Riesgo</b>	
Sublocalidad: <u>TEOPAZUL</u> <small>0</small> <small>Clave Sublocalidad</small>	Viviendas: 88	Población: 392
Categoría Administrativa: <i>DELEGACION</i>	Extensión (hectáreas): 200	Longitud (m): 100
	Distancia transversal (m)	
	<b>Infraestructura afectada:</b>	
	Carreteras: <input checked="" type="checkbox"/>	Red de drenaje: <input type="checkbox"/>
	Puentes: <input type="checkbox"/>	Red Telefónica: <input type="checkbox"/>
	Red agua potable: <input type="checkbox"/>	Red eléctrica: <input type="checkbox"/>
	Ductos de Pemex: <input type="checkbox"/>	Otros: <input type="checkbox"/>
	Especifique: <i>CASAS</i>	
	Descripción: <i>HUNDIMIENTO DE ALTO RIESGO EN ZONA HABITACIONAL</i>	

Municipio: <u>Tlatlaya</u> <small>53</small> <small>Clave Municipio</small>	Número consecutivo (identificador en el plano) <b>003</b>	Plano / Cuadrante
<b>1.- Datos Generales</b>		
<b>2.- Datos específicos</b>		
Fecha del evento: 6/27/2014	Tipo de Fenómeno: <i>AGRIETAMIENTO</i>	
Localidad: <u>COATEPEC</u> <small>11</small> <small>Clave Localidad</small>	<b>Riesgo</b>	
Sublocalidad: <u>COATEPEC</u> <small>0</small> <small>Clave Sublocalidad</small>	Viviendas: 97	Población: 426
Categoría Administrativa: <i>DELEGACION</i>	Extensión (hectáreas): 1	Longitud (m): 300
	Distancia transversal (m)	300
	<b>Infraestructura afectada:</b>	
	Carreteras: <input checked="" type="checkbox"/>	Red de drenaje: <input type="checkbox"/>
	Puentes: <input type="checkbox"/>	Red Telefónica: <input type="checkbox"/>
	Red agua potable: <input type="checkbox"/>	Red eléctrica: <input checked="" type="checkbox"/>
	Ductos de Pemex: <input type="checkbox"/>	Otros: <input type="checkbox"/>
	Especifique: <i>CARRETERAS</i>	
	Descripción: <i>POSIBILIDAD DE AFECTACIÓN DE VIALIDAD</i>	

Municipio: <u>Tlatlaya</u> <small>53</small> <small>Clave Municipio</small>	Número consecutivo (identificador en el plano) <b>002</b>	Plano / Cuadrante
<b>1.- Datos Generales</b>		
<b>2.- Datos específicos</b>		
Fecha del evento: 6/27/2014	Tipo de Fenómeno: <i>AGRIETAMIENTO</i>	
Localidad: <u>TLATLAYA</u> <small>97</small> <small>Clave Localidad</small>	<b>Riesgo</b>	
Sublocalidad: <u>TLATLAYA</u> <small>0</small> <small>Clave Sublocalidad</small>	Viviendas: 131	Población: 572
Categoría Administrativa: <i>CABECERA MUNICIPAL</i>	Extensión (hectáreas): 1	Longitud (m): 2000
	Distancia transversal (m)	
	<b>Infraestructura afectada:</b>	
	Carreteras: <input checked="" type="checkbox"/>	Red de drenaje: <input type="checkbox"/>
	Puentes: <input type="checkbox"/>	Red Telefónica: <input type="checkbox"/>
	Red agua potable: <input type="checkbox"/>	Red eléctrica: <input type="checkbox"/>
	Ductos de Pemex: <input type="checkbox"/>	Otros: <input checked="" type="checkbox"/>
	Especifique: <i>ESCUELA</i>	
	Descripción: <i>GRIETAS EN TODOS LOS SALONES</i>	

Municipio: <u>Tlatlaya</u> <small>53</small> <small>Clave Municipio</small>	Número consecutivo (identificador en el plano) <b>004</b>	Plano / Cuadrante
<b>1.- Datos Generales</b>		
<b>2.- Datos específicos</b>		
Fecha del evento: 6/27/2014	Tipo de Fenómeno: <i>AGRIETAMIENTO</i>	
Localidad: <u>COATEPEC</u> <small>11</small> <small>Clave Localidad</small>	<b>Riesgo</b>	
Sublocalidad: <u>COATEPEC</u> <small>0</small> <small>Clave Sublocalidad</small>	Viviendas: 97	Población: 426
Categoría Administrativa: <i>DELEGACION</i>	Extensión (hectáreas): 1	Longitud (m): 150
	Distancia transversal (m)	150
	<b>Infraestructura afectada:</b>	
	Carreteras: <input checked="" type="checkbox"/>	Red de drenaje: <input type="checkbox"/>
	Puentes: <input type="checkbox"/>	Red Telefónica: <input type="checkbox"/>
	Red agua potable: <input type="checkbox"/>	Red eléctrica: <input checked="" type="checkbox"/>
	Ductos de Pemex: <input type="checkbox"/>	Otros: <input type="checkbox"/>
	Especifique: <i>CARRETERAS</i>	
	Descripción: <i>POSIBILIDAD DE AFECTACIÓN DE VIALIDAD</i>	



GOBIERNO DEL  
ESTADO DE MÉXICO



**ASENTAMIENTOS EN PENDIENTES Y ZONAS ADYACENTES  
CON PROBLEMAS DE REMOCIÓN O EROSIÓN**

**ASENTAMIENTOS EN PENDIENTES Y ZONAS ADYACENTES CON PROBLEMAS DE REMOCIÓN O EROSION ( 3 Registros )**

Municipio: <b>TLATLAYA</b> Clave Municipio: 53	Número consecutivo (identificador en el plano): 0001	Mapa / Cuadrante
<b>1.- Datos Generales</b>		<b>2.- Datos específicos</b>
Fecha de la información:	Lugar: ASENTAMIENTO JUNTO A ZONAS CON PENDIENTE	
Localidad: SANTA CRUZ Clave Localidad: 112	Extensión (Has.): 1000	
Sublocalidad: SANTA CRUZ Clave Sublocalidad: 0	Viviendas en riesgo: 101 CASAS	
Categoría Administrativa: DELEGACIÓN	Población en riesgo: 436 PERSONAS	
	Otras construcciones: RIESGO POR DESLIZAMIENTO DE ROCA	
	Descripción: DESLIZAMIENTO DE ROCA EN TEMPORADAS DE LLUVIAS QUE PUEDEN AFECTAR LAS VIVIENDAS	

Municipio: <b>TLATLAYA</b> Clave Municipio: 53	Número consecutivo (identificador en el plano): 0002	Mapa / Cuadrante
<b>1.- Datos Generales</b>		<b>2.- Datos específicos</b>
Fecha de la información:	Lugar: ASENTAMIENTO JUNTO A ZONAS CON PENDIENTE	
Localidad: SANTA MARÍA Clave Localidad: 113	Extensión (Has.): 1000	
Sublocalidad: SANTA MARÍA Clave Sublocalidad: 0	Viviendas en riesgo: 196 CASAS	
Categoría Administrativa: DELEGACIÓN	Población en riesgo: 894 PERSONAS	
	Otras construcciones: RIESGO POR DESLIZAMIENTO DE ROCA	
	Descripción: DESLIZAMIENTO DE ROCA EN TEMPORADAS DE LLUVIAS QUE PUEDEN AFECTAR LAS VIVIENDAS	

Municipio: <b>TLATLAYA</b> Clave Municipio: 53	Número consecutivo (identificador en el plano): 0003	Mapa / Cuadrante
<b>1.- Datos Generales</b>		<b>2.- Datos específicos</b>
Fecha de la información:	Lugar: ASENTAMIENTO JUNTO A ZONAS CON PENDIENTE	
Localidad: LA GUACAMAYA Clave Localidad: 62	Extensión (Has.): 300	
Sublocalidad: LA GUACAMAYA Clave Sublocalidad: 0	Viviendas en riesgo: 21 CASAS	
Categoría Administrativa: DELEGACIÓN	Población en riesgo: 100 PERSONAS	
	Otras construcciones: RIESGO POR DESLIZAMIENTO DE ROCA	
	Descripción: DESLIZAMIENTO DE ROCA EN TEMPORADAS DE LLUVIAS QUE PUEDEN AFECTAR LAS VIVIENDAS	



GOBIERNO DEL  
ESTADO DE MÉXICO



**DESLIZAMIENTOS DE TIERRA**

DESLIZAMIENTOS DE TIERRA ( 2 Registros )

Municipio: <b>TLATLAYA</b> <small>53 Clave Municipio</small>	Número consecutivo (identificador en el plano) <b>0001</b>	Plano / Cuadrante
<b>1.- Datos Generales</b>		
Fecha del evento: <i>INDEFINIDA</i>	<b>2.- Datos específicos</b>	
Localidad: <b>TEOPAZUL</b> <small>116 Clave Localidad</small>	Causa: <i>MOVIMIENTO SISMICO</i>	
Sublocalidad: <i>0</i> <small>Clave Sublocalidad</small>	<b>Impacto</b>	
Categoría Administrativa: <i>DELEGACIÓN</i>	Viviendas Afectadas: <i>88</i>	
	Muertos: <i>0</i>	Heridos: <i>0</i>
	Desaparecidos: <i>0</i>	No. damnificados: <i>0</i>
	<b>Infraestructura afectada:</b>	
	Carreteras: <input checked="" type="checkbox"/>	Red de drenaje: <input type="checkbox"/>
	Puentes: <input type="checkbox"/>	Red Telefónica: <input type="checkbox"/>
	Red agua potable: <input checked="" type="checkbox"/>	Red eléctrica: <input type="checkbox"/>
	Descripción: <i>DESLIZAMIENTO DE LADERA SOBRE VIALIDAD</i>	



Municipio: <b>TLATLAYA</b> <small>53 Clave Municipio</small>	Número consecutivo (identificador en el plano) <b>0002</b>	Plano / Cuadrante
<b>1.- Datos Generales</b>		
Fecha del evento: <i>TEMPORADA DE LLUVIAS</i>	<b>2.- Datos específicos</b>	
Localidad: <b>TLATLAYA</b> <small>97 Clave Localidad</small>	Causa: <i>PRECIPITACION</i>	
Sublocalidad: <i>0</i> <small>Clave Sublocalidad</small>	<b>Impacto</b>	
Categoría Administrativa: <i>CABECERA MUNICIPAL</i>	Viviendas Afectadas: <i>131</i>	
	Muertos: <i>0</i>	Heridos: <i>0</i>
	Desaparecidos: <i>0</i>	No. damnificados: <i>0</i>
	<b>Infraestructura afectada:</b>	
	Carreteras: <input checked="" type="checkbox"/>	Red de drenaje: <input type="checkbox"/>
	Puentes: <input type="checkbox"/>	Red Telefónica: <input type="checkbox"/>
	Red agua potable: <input type="checkbox"/>	Red eléctrica: <input type="checkbox"/>
	Descripción: <i>DESLIZAMIENTO DE LADERA SOBRE VIALIDAD</i>	

# FACTORES QUÍMICOS





**ESTACIONES DE SERVICIO ( 1 Registro)**

<b>Municipio:</b> TLATLAYA	53 <small>Clave Municipio</small>	<b>Número consecutivo (identificador en el plano)</b> 26	Plano / Cuadrante
<b>1.- Datos Generales</b>		<b>2.- Datos específicos</b>	
<b>Fecha de la información:</b> 20-JUN-14		<b>Número de Estación:</b> N/D	
<b>Localidad:</b> SAN PEDRO LIMÓN	110 <small>Clave Localidad</small>	<b>Nombre:</b> VISTA AL PACÍFICO	
<b>Sublocalidad:</b> SAN PEDRO LIMÓN	0 <small>Clave Sublocalidad</small>	<b>Estado actual:</b> OPERACION	
<b>Categoría Administrativa:</b> DELEGACIÓN		<b>Responsable:</b> RAÚL HERNANDEZ LÓPEZ	
<b>Dirección:</b> CAR. SAN PEDRO LIMÓN - ARCELIA GRO		<b>Zonificación Estatal:</b> PC MPAL	
<b>Teléfonos:</b> CP:51585		<b>Trabajadores por turno</b>	
		Matutino: 1	Vespertino: 1 Nocturno: 0
		<b>Superficie:</b> 2000m <sup>2</sup>	
		<b>Almacenamiento de Combustible</b>	
		<b>Tanques:</b>	
		<b>Capacidad:</b>	
		<b>Total (lts):</b>	
		<b>Magna</b>	<b>Premium</b> <b>Diesel</b>
		1	1 1
		36000	36000 36000
		36000	36000 36000





GOBIERNO DEL  
ESTADO DE MÉXICO

# FACTORES SANITARIOS



**TIERADEROS DE BASURA Y RELLENOS SANITARIOS**





GOBIERNO DEL  
ESTADO DE MÉXICO

# FACTORES SOCIO- ORGANIZATIVOS



**ASENTAMIENTOS EN DERECHOS DE VIA**

**ASENTAMIENTOS EN REDECHOS DE VIA ( 2 Registros)**

Municipio: <b>TLATLAYA</b> Clave Municipio: <b>53</b>	Número consecutivo (identificador en el plano): <b>1</b>	Mapa / Cuadrante
<b>1.- Datos Generales</b>		<b>2.- Datos específicos</b>
Fecha de la información: 6/20/2014 Localidad: SAN FRANCISCO Sublocalidad: SAN FRANCISCO Categoría Administrativa: DELEGACIÓN	Invasión: CARRETERA ESTATAL Ancho : 7 m. y Largo :1300 m. de la Invasión Área invadida: 9100 m <sup>2</sup> Derecho de Vía considerado para cada lado: 2 CARRILES Riesgo: AUTOMOVILISTICOS Población en riesgo: 80 PERSONAS Casas habitación en riesgo: 10. Otras Construcciones: VIVIENDAS	

Municipio: <b>TLATLAYA</b> Clave Municipio: <b>53</b>	Número consecutivo (identificador en el plano): <b>2</b>	Mapa / Cuadrante
<b>1.- Datos Generales</b>		<b>2.- Datos específicos</b>
Fecha de la información: 6/20/2014 Localidad: SALITRE OJO DE AGUA Sublocalidad: SALITRE OJO DE AGUA Categoría Administrativa: DELEGACIÓN	Invasión: CARRETERA ESTATAL Ancho : 8 m. y Largo :500 m. de la Invasión Área invadida: 1500 m <sup>2</sup> Derecho de Vía considerado para cada lado: 2 CARRILES Riesgo: AUTOMOVILISTICOS Población en riesgo: 75 PERSONAS Casas habitación en riesgo: 25. Otras Construcciones: VIVIENDAS	



**REPORTE DE FESTIVIDADES ( 20 Eventos)**

Prog.	Municipio	Clave Mpio.	Consecutivo	Fecha	Localidad	Clave Localidad	Sublocalidad	Clave Sublocalidad	Categoría Administrativa	Festividad	Juegos Mecánicos	Juegos Pirotécnicos	Palenques	Peregrinaciones	Evento
	Tlatlaya	53	1	16/09/2014	Tlatlaya	97	N/A	0	Cabecera Municipal	Grito de independencia		X	X		Cívico
	Tlatlaya	53	2	18/04/2014	San Pedro Limón	110	N/A	0	Delegación	Domingo de ramos		X		X	Religioso
	Tlatlaya	53	3	13/06/2014	San Antonio del Rosario	103	N/A	0	Delegación	Día de San Antonio	X	X		X	Religioso
	Tlatlaya	53	4	12/12/2014	El Naranjito	38	N/A	0	Delegación	Día de la Virgen de Guadalupe	X	X		X	Religioso
	Tlatlaya	53	5	25/01/2014	Nuevo Copaltepec	79	N/A	0	Delegación	Día de la Virgen de Guadalupe	X	X		X	Religioso
	Tlatlaya	53	6	16/06/2014	Rincón Grande	100	N/A	0	Delegación	Día de la Virgen del Carmen		X		X	Religioso
	Tlatlaya	53	7	12/12/2014	Rincón Grande	100	N/A	0	Delegación	Día de la Virgen de Guadalupe		X		X	Religioso
	Tlatlaya	53	8	12/12/2014	Mayaltepec	76	N/A	0	Delegación	Día de la Virgen de Guadalupe	X	X		X	Religioso
	Tlatlaya	53	9	04/05/2014	Cuadrilla Nueva	20	N/A	0	Delegación	Día de la Santa Cruz	X	X		X	Religioso
	Tlatlaya	53	10	26/07/2014	Santa Ana Zicatecoyan	111	N/A	0	Delegación	Día de Santa Anita		X		X	Religioso
	Tlatlaya	53	11	02/05/2014	Santa Cruz	112	N/A	0	Delegación	Día de la Santa Cruz		X		X	Religioso
	Tlatlaya	53	12	14/08/2014	Santa María	113	N/A	0	Delegación	La Asunción	X	X		X	Religioso
	Tlatlaya	53	13	04/10/2014	San Francisco	105	N/A	0	Delegación	San Francisco	X	X		X	Religioso
	Tlatlaya	53	14	02/06/2014	Tlacocustlan	117	N/A	0	Delegación	La Santa Cruz	X	X		X	Religioso
	Tlatlaya	53	15	03/10/2014	Las Esmeraldas	68	N/A	0	Delegación	San Martín de Porres				X	Religioso
	Tlatlaya	53	16	20/11/2014	San Pedro Limón	110	N/A	0	Delegación	Expo Feria Ganadera	X	X	X		Cultural
	Tlatlaya	53	17	08/09/2014	Coatepec	11	N/A	0	Delegación	Día de María de la Natividad	X	X		X	Religioso
	Tlatlaya	53	18	25/07/2014	Tlatlaya	97	N/A	0	Cabecera Municipal			X		X	Religioso
	Tlatlaya	53	19	19/03/2014	San Juan Tetitlan	107	N/A	0	Delegación	Día de San José		X		X	Religioso
	Tlatlaya	53	20	24/06/2014	San Juan Tetitlan	107	N/A	0	Delegación	Día de San Juan		X		X	Religioso





GOBIERNO DEL  
ESTADO DE MÉXICO

# SECCIÓN V ZONAS DE RIESGO EN EL MUNICIPIO

## V- ZONAS DE RIESGO EN EL MUNICIPIO DE TLATLAYA

### V- ZONAS DE RIESGO EN EL MUNICIPIO DE TLATLAYA

#### ZONAS DE RIESGO DE ORIGEN GEOLÓGICO-GEOMORFOLÓGICO

El municipio de Tlatlaya se encuentra dentro de la Provincia Geológica de la Sierra Madre del Sur y caracteriza por poseer un relieve accidentado, situación que presenta limitaciones para el desarrollo de los asentamientos humanos.

Cabe mencionar que más del 50% del territorio municipal, presenta susceptibilidad de deslizamientos de tierras, debido a las pendientes predominantes que oscilan entre 5° y 15°, sobre todo en la porción central y oriente del municipio. Asimismo se originan agrietamientos en muros y pisos en la infraestructura y el equipamiento urbano de las localidades asentadas en superficies de mayor altitud, como en la Tlatlaya (Cabecera Municipal), Santa Ana Zicatecoyan y Los Ocotes entre otras. A continuación se presentan las localidades principales ubicadas sobre las distintas elevaciones del terreno:

Altitud (m.s.n.m.)	Localidad	Población Total
368 – 500	Nuevo Copaltepec, El Naranjo, San Antonio del Rosario y Rincón Grande	3,332
500 – 700	Palmar Grande y San Pedro Limón	3,378
700-900	San Francisco de Asís	843
900 – 1100	Santa María y Santa Ana Zicatecoyan, Tlacocuspan y Mayaltepec	3,929
1,100 – 1,700	San Mateo y Piedra Ancha	1,292
1,700 – 1,900	Tlatlaya (Cabecera Municipal)	572

Fuente: PDM 2013-2015



Agrietamiento en Escuela Secundaria de Tlatlaya (Cabecera Municipal)

Por otra parte los suelos del municipio son altamente erosionables y generan riesgos por posibles deslizamientos de tierra, además de la pérdida paulatina de suelos aptos para el cultivo, zonas forestales y aceleran los mecanismos de desertización, por lo cual se recomienda llevar a cabo prácticas de conservación de suelos.

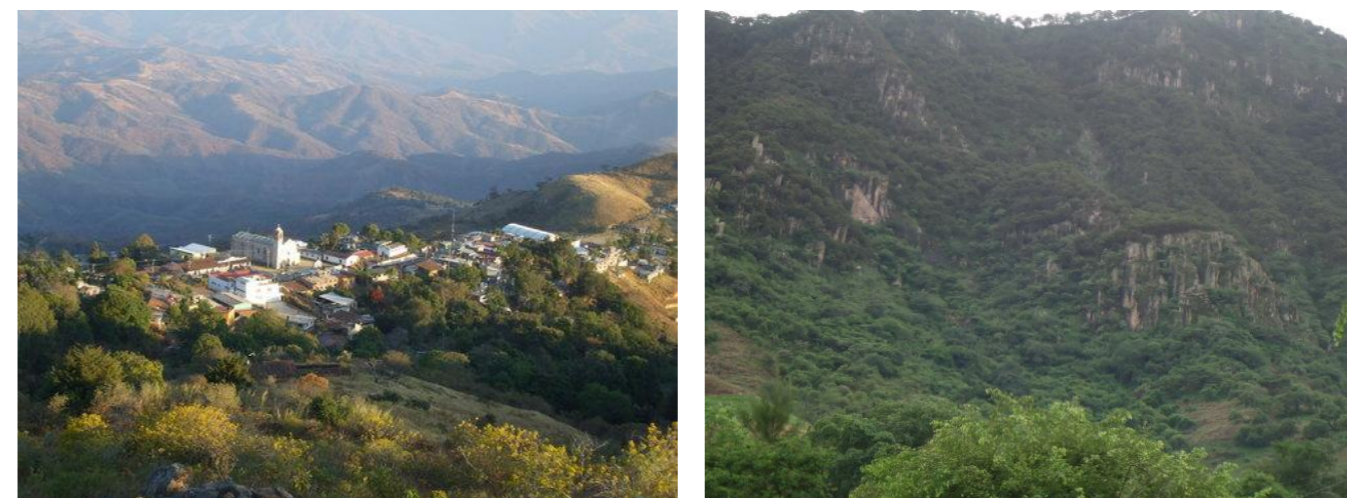

De igual forma las vías de comunicación intermunicipal se ven afectadas por los deslizamientos de material de laderas escarpadas, principalmente en las carreteras de acceso a Tlatlaya y San Pedro Limón, además en las carreteras que comunican a Santa Ana Zicatecoyan, Cruz del Norte, Puerto Seco, Rancho Cua y Moctezuma, el tránsito vehicular se enfrenta a constante presencia de ganado sobre la cinta asfáltica.

Es importante mencionar que dentro del municipio se encuentra la depresión tectónica Tlatlaya-Amatepec, lo cual origina que se convierta en una zona altamente sísmica, sin embargo no se tiene registro de afectaciones severas o damnificados por la actividad sísmica.

#### ZONAS DE RIESGO DE ORIGEN QUÍMICO

El municipio cuenta con una estación de servicio en operación, localizada en la localidad de San Pedro Limón en la parte noroeste, a un costado de la carretera San Pedro Limón-Arcelia Guerrero. Este tipo de equipamiento pudiera representar algún tipo de riesgo para la población asentada a una distancia inferior a los 150 metros de distancia del mismo. Por tanto resulta necesario verificar la ubicación de los tanques de almacenamiento del combustible, ya que estos son los que estarían en riesgo de explosión.

Actualmente la población de San Pedro Limón es de 2,722 habitantes, mismos que deben ser considerados por el Sistema Municipal de Protección Civil para implementar acciones de prevención de siniestros por causa de la estación de servicio que opera con una capacidad es de 10,800 litros de combustible.

### ZONAS DE RIESGO DE ORIGEN SANITARIO-ECOLÓGICO

El medio ambiente en el municipio es alterado en distintas localidades donde las actividades humanas son las principales causantes de las afectaciones de los recursos: aire, agua y suelo. Por ejemplo en las localidades de mayor tamaño como: San Pedro Limón, Santa Ana Zicatecoya, San Antonio del Rosario y Tlatlaya (Cabecera Municipal) donde la contaminación hidrológica se da por la descarga de aguas residuales domiciliarias, ya que los ríos son utilizados como los drenes de la infraestructura sanitaria además de los desechos sólidos que la población arroja a los mismos.

Sin embargo el lugar de disposición final de los residuos sólidos es en un relleno sanitario ubicado en la comunidad de Peña Blanca en la parte poniente del municipio y donde se estima que al día se generan cerca de 15 toneladas diarias de residuos sólidos. Aunque en este sitio, se procura dar el debido tratamiento y separación de la basura, existe el riesgo de afectación de los 56 habitantes de la comunidad, por enfermedades respiratorias y gastro intestinales al igual que en los principales centros urbanos.

### ZONAS DE RIESGO DE ORIGEN SOCIO-ORGANIZATIVO

Los riesgos socio-organizacionales son considerados como aquellos agentes perturbadores que son generados por motivos de errores humanos o acciones premeditadas, que se desarrollan dentro de grandes aglomeraciones poblacionales o movimientos masivos de la ciudadanía, tales como son: manifestaciones de inconformidad social, concentraciones masivas (fiestas o celebraciones populares), afectaciones a servicios básicos o bloqueo de instituciones derivado de movimientos sociales.

Los eventos masivos son aquellas aglomeraciones públicas que reúnen a un número indeterminado de población en un lugar determinado con la infraestructura y la capacidad dirigida especialmente para este fin, bajo la responsabilidad de personas físicas o morales encargadas del control y soporte necesario para este tipo de eventos.



En el municipio de Tlatlaya este tipo de riesgos se hace presente al realizar la Feria Ganadera, El Grito de independencia, El Día de la Virgen, peregrinaciones, entre otras festividades de tipo religioso, cultural o cívico, pues presentan la posibilidad de generar algún tipo accidente, lesión e incluso la muerte de una o varias personas, al hacerse presente una mala organización o algún tipo de acción realizada con dolo en perjuicio de la ciudadanía.

Es por ello que las acciones que se manifiestan dentro de este Atlas de Riesgo para minimizar o en su caso solucionar aquellos problemas o contratiempos de tipo socio-organizativo, consisten en coordinar tanto a la dirección de Protección Civil, así como a la Dirección de Seguridad Pública Municipal y en su caso instituciones de Seguridad Estatal y Federal para atender cualquier tipo de situación que llegase a presentarse en este tipo de eventos.

Dentro de las acciones conjuntas en el caso de peregrinaciones se establece:

- Dotar de los cuerpos de auxilio y de seguridad con el equipo necesario para atender a la población en caso de presentarse algún tipo de incidente de tipo socio-organizativo o producido por factores de salud de las personas (patrullas, ambulancias o equipo específico requerido con anticipación al evento).
- Informar y coordinar los movimientos de la población dentro de las vías terrestres de forma ordenada, a fin de evitar cualquier tipo de incidente.
- Establecer cercos de seguridad en caso de que se llegara a presentar cualquier tipo de contratiempo y retirar los mismos hasta que este sea solucionado.
- Cuidar el avance coordinado de las autoridades de seguridad pública y protección civil dentro de la movilización de la ciudadanía, a fin de atender de manera eficiente a la población ante cualquier situación adversa.

En el caso de las acciones que se plantean durante el desarrollo de festividades de carácter cívico, cultural o religioso que se encuentran localizadas en un punto fijo se establecen:

- Atender de manera oportuna las llamadas de auxilio emitidas tanto por la ciudadanía como por las autoridades que se encuentren dentro de dichos eventos.
- Mantener capacitado al personal adscrito a la dirección municipal de Protección Civil y Seguridad Pública para actuar ante las situaciones que así lo ameriten.
- Prever con anticipación las rutas de evacuación en caso de que se presente cualquier tipo de incidente provocado o de origen natural.
- Mantener de manera constante la presencia de los cuerpos de seguridad pública y protección civil dentro del evento a fin de minimizar o prevenir la incidencia de actos delictivos o los riesgos socio-organizacionales.



GOBIERNO DEL  
ESTADO DE MÉXICO

# SECCIÓN VI DESCRIPCIÓN Y CLASIFICACIÓN DEL SUBSISTEMA AFECTABLE

## **VI.- DESCRIPCION Y CLASIFICACION DEL SUBSISTEMA AFECTABLE**

Se trata de un sistema compuesto por el hombre y su entorno físico, incluye a la población, los elementos básicos de subsistencia; los bienes materiales y la naturaleza, donde pueden materializarse los desastres al presentarse un agente perturbador. Es decir, un sistema afectable puede ser cualquier comunidad o asentamiento, área productiva o ambiente humano; el impacto es cualquier incidencia de un agente o suceso perturbador sobre el sistema afectable, produciendo efectos indeseables o daños de diversos tipos: Humanos, materiales, productivos, ecológicos y sociales.

Para identificar los sistemas de subsistencia deben considerarse las necesidades y los satisfactores básicos de los individuos, de los grupos y de la comunidad, tales como alimentación, abrigo, seguridad etc.

Se distinguen tres tipos de interrelación que permiten comprender el funcionamiento y desarrollo del asentamiento humano en condiciones normales ante las calamidades.

A).- Por dependencia: surge cuando un sistema de subsistencia es capaz de dislocar el funcionamiento normal de otro, lo que ocasiona una calamidad.

En el caso de la dependencia de la industria respecto del suministro de energía eléctrica, cuando ésta falla el sistema productivo se paraliza.

B)- Por efectos negativos: En este es necesario determinar y localizar los efectos negativos de los sistemas de subsistencia, es vital para impedir que se conviertan en desastre y para disminuir su capacidad de aumentar los efectos de otros desastres. Ejemplo de esto es el hundimiento del Centro histórico de la Ciudad de México por la sobre explotación de los mantos acuíferos.

C)- Por peligrosidad: Se presenta cuando algunos de los sistemas de subsistencia incluyen materiales o equipo que puedan provocar un desastre en caso de accidente.

Es necesario mencionar en este apartado la importancia del término VULNERABILIDAD que es la susceptibilidad de un agente afectable a ser alterado o de cambiar su estado normal ante el impacto de un agente perturbador.



GOBIERNO DEL  
ESTADO DE MÉXICO



**CENTROS CULTURALES**

**CENTROS CULTURALES ( 1 Registro)**

Municipio: <b>TLATLAYA</b>	<b>53</b> Clave Municipio	Número consecutivo (identificador en el plano) <b>001</b>	Plano / Cuadrante
<b>1.- Datos Generales</b>		<b>2.- Datos específicos</b>	
Fecha de la información: <b>7-MAY-14</b>		Centro: <b>CASA DE CULTURA</b>	
Localidad: <b>COATEPEC</b>	<b>11</b> Clave Localidad	Nombre:	
Sublocalidad: <b>N/A</b>	<b>0</b> Clave Sublocalidad	Responsable: <b>H. AYUNTAMIENTO DE TLATLAYA</b>	
Categoría Administrativa: <b>DELEGACIÓN</b>		Capacidad: <b>PERSONAS</b>	
Dirección:		Horario: <b>14:00 A 18:00 HRS.</b>	
Teléfonos:	<b>CP:</b>		



GOBIERNO DEL  
ESTADO DE MÉXICO



**INSTITUCIONES EDUCATIVAS Y DE REHABILITACIÓN**

INSTITUCIONES EDUCATIVAS Y DE REHABILITACION ( 202 Registros)

Municipio: <b>TLATLAYA</b> Clave Municipio: 53	Número consecutivo (identificador en el mapa): 0001	Mapa / Cuadrante
<b>1.- Datos Generales</b>		
Fecha de la información:	<b>2.- Datos específicos</b>	
Localidad: Tlatlaya Clave Localidad: 97	Escolaridad: PREESCOLAR Nombre: Eva Samano de López Mateos	
Sublocalidad: N/A Clave Sublocalidad: 0	Tipo: PÚBLICA   Nivel: BÁSICO Clave del centro de trabajo (CCT): 15EJN03240 Categoría: ESCUELA Responsable: Profesora Avilés Andrés Idalia	
Categoría Administrativa: Cabecera Municipal	Turno: MATUTINO Horario: 08:45 A 13:30 Aulas: 3 Alumnos: 36 Docentes: 2 Personal diverso: Número de internos	
Dirección: José María Morelos	Instalaciones con sala de usos múltiples las que cuenta:	
Teléfonos: CP:51550		

Municipio: <b>TLATLAYA</b> Clave Municipio: 53	Número consecutivo (identificador en el mapa): 0003	Mapa / Cuadrante
<b>1.- Datos Generales</b>		
Fecha de la información:	<b>2.- Datos específicos</b>	
Localidad: Tlatlaya Clave Localidad: 97	Escolaridad: SECUNDARIA Nombre: Manuel Hinojosa Giles	
Sublocalidad: N/A Clave Sublocalidad: 0	Tipo: PÚBLICA   Nivel: MEDIO BÁSICO Clave del centro de trabajo (CCT): 15EE503756 Categoría: ESCUELA Responsable: Profesor Estrada Navarro Manuel	
Categoría Administrativa: Cabecera Municipal	Turno: MATUTINO Horario: 07:00 A 13:10 Aulas: 9 Alumnos: 68 Docentes: 9 Personal diverso: Número de internos 1	
Dirección: Tlatlaya - El Potrero	Instalaciones con 5 aulas de clase, laboratorio, dirección, biblioteca, las que cuenta: sala de usos múltiples, sanitarios	
Teléfonos: CP:51550		

Municipio: <b>TLATLAYA</b> Clave Municipio: 53	Número consecutivo (identificador en el mapa): 0002	Mapa / Cuadrante
<b>1.- Datos Generales</b>		
Fecha de la información:	<b>2.- Datos específicos</b>	
Localidad: Tlatlaya Clave Localidad: 97	Escolaridad: PRIMARIA Nombre: Josefa Ortiz de Domínguez	
Sublocalidad: N/A Clave Sublocalidad: 0	Tipo: PÚBLICA   Nivel: BÁSICO Clave del centro de trabajo (CCT): 15EPR0630M Categoría: ESCUELA Responsable: Profesora Santo Domínguez María	
Categoría Administrativa: Cabecera Municipal	Turno: MATUTINO Horario: 09:00 A 14:00 Aulas: 7 Alumnos: 57 Docentes: Personal diverso: Número de internos	
Dirección: Calle principal	Instalaciones con 6 aulas de clase, dirección compartida con los las que cuenta: baños	
Teléfonos: CP:51550		

Municipio: <b>TLATLAYA</b> Clave Municipio: 53	Número consecutivo (identificador en el mapa): 0004	Mapa / Cuadrante
<b>1.- Datos Generales</b>		
Fecha de la información:	<b>2.- Datos específicos</b>	
Localidad: El Potrero Clave Localidad: 42	Escolaridad: PREESCOLAR Nombre: Rafael Ramírez	
Sublocalidad: N/A Clave Sublocalidad: 0	Tipo: PÚBLICA   Nivel: BÁSICO Clave del centro de trabajo (CCT): 15EJN3046X Categoría: ESCUELA Responsable: Profesora Montes de Oca Espinal Jacinta	
Categoría Administrativa: Delegación	Turno: MATUTINO Horario: 08:45 A 13:30 Aulas: 1 Alumnos: 18 Docentes: 1 Personal diverso: Número de internos	
Dirección: Tlatlaya - El Potrero	Instalaciones con juegos infantiles las que cuenta:	
Teléfonos: CP:51550		

Municipio: <b>TLATLAYA</b> Clave Municipio: 53	Número consecutivo (identificador en el mapa): 0005	Mapa / Cuadrante
<b>1.- Datos Generales</b>		
Fecha de la información:	<b>2.- Datos específicos</b>	
Localidad: <i>El Potrero</i> Clave Localidad: 42	Escolaridad: PRIMARIA Nombre: Benito Juárez	
Sublocalidad: <i>N/A</i> Clave Sublocalidad: 0	Tipo: PÚBLICA   Nivel: BÁSICO Clave del centro de trabajo (CCT): 15EPR0643Q Categoría: ESCUELA Responsable: Profesor Hernández Vences Adán	
Categoría Administrativa: <i>Delegación</i>	Turno: MATUTINO Horario: 09:00 A 14:00 Aulas: 3 Alumnos: 48 Docentes: 4 Personal diverso:	
Dirección:	Número de internos	
Teléfonos:	Instalaciones con aulas de clase y canchas deportivas las que cuenta:	
	CP:51550	

Municipio: <b>TLATLAYA</b> Clave Municipio: 53	Número consecutivo (identificador en el mapa): 0007	Mapa / Cuadrante
<b>1.- Datos Generales</b>		
Fecha de la información:	<b>2.- Datos específicos</b>	
Localidad: <i>Los Ocotes</i> Clave Localidad: 74	Escolaridad: PRIMARIA Nombre: Nicolás Bravo	
Sublocalidad: <i>N/A</i> Clave Sublocalidad: 0	Tipo: PÚBLICA   Nivel: BÁSICO Clave del centro de trabajo (CCT): 15EPR0247Q Categoría: ESCUELA Responsable: Profesor Brito López Rogelio	
Categoría Administrativa: <i>Delegación</i>	Turno: MATUTINO Horario: 09:00 A 14:00 Aulas: 6 Alumnos: 7 Docentes: Personal diverso:	
Dirección: <i>Carretera Crucero</i>	Número de internos	
Teléfonos:	Instalaciones con las que cuenta:	
	CP:51550	

Municipio: <b>TLATLAYA</b> Clave Municipio: 53	Número consecutivo (identificador en el mapa): 0006	Mapa / Cuadrante
<b>1.- Datos Generales</b>		
Fecha de la información:	<b>2.- Datos específicos</b>	
Localidad: <i>Los Ocotes</i> Clave Localidad: 74	Escolaridad: PREESCOLAR Nombre: Leona Vicario	
Sublocalidad: <i>N/A</i> Clave Sublocalidad: 0	Tipo: PÚBLICA   Nivel: BÁSICO Clave del centro de trabajo (CCT): 15GJN0355H Categoría: ESCUELA Responsable: Profesora Sánchez Gómez Ma. Griselda	
Categoría Administrativa: <i>Delegación</i>	Turno: MATUTINO Horario: 08:45 A 13:30 Aulas: 2 Alumnos: 26 Docentes: 2 Personal diverso:	
Dirección:	Número de internos 1	
Teléfonos:	Instalaciones con Plaza cívica, áreas verdes, monumento, pasillo las que cuenta:	
	CP:51550	

Municipio: <b>TLATLAYA</b> Clave Municipio: 53	Número consecutivo (identificador en el mapa): 0008	Mapa / Cuadrante
<b>1.- Datos Generales</b>		
Fecha de la información:	<b>2.- Datos específicos</b>	
Localidad: <i>Teopazul</i> Clave Localidad: 116	Escolaridad: PREESCOLAR Nombre: Tierra y libertad	
Sublocalidad: <i>N/A</i> Clave Sublocalidad: 0	Tipo: PÚBLICA   Nivel: BÁSICO Clave del centro de trabajo (CCT): 15EJN0369K Categoría: ESCUELA Responsable: Profesora Jaimes Hernández Irma	
Categoría Administrativa: <i>Delegación</i>	Turno: MATUTINO Horario: 09:00 A 13:30 Aulas: 2 Alumnos: 18 Docentes: 1 Personal diverso:	
Dirección:	Número de internos	
Teléfonos:	Instalaciones con las que cuenta:	
	CP:51550	

Municipio: <b>TLATLAYA</b> Clave Municipio: 53	Número consecutivo (identificador en el mapa): 0009	Mapa / Cuadrante
<b>1.- Datos Generales</b>		
Fecha de la información:	<b>2.- Datos específicos</b>	
Localidad: Teopazul Clave Localidad: 116	Escolaridad: PRIMARIA Nombre: Adolfo López Mateos	
Sublocalidad: N/A Clave Sublocalidad: 0	Tipo: PÚBLICA   Nivel: BÁSICO Clave del centro de trabajo (CCT): 15GPR0655V Categoría: ESCUELA Responsable: Profesor Jaimes Mena Emilio	
Categoría Administrativa: Delegación	Turno: MATUTINO Horario: 09:00 A 14:00 Aulas: 9 Alumnos: 41 Docentes: 6 Personal diverso:	
Dirección:	Número de internos Instalaciones con Sanitarios las que cuenta:	
Teléfonos: CP:51550		

Municipio: <b>TLATLAYA</b> Clave Municipio: 53	Número consecutivo (identificador en el mapa): 0011	Mapa / Cuadrante
<b>1.- Datos Generales</b>		
Fecha de la información:	<b>2.- Datos específicos</b>	
Localidad: Peña del Agua Clave Localidad: 86	Escolaridad: PRIMARIA Nombre: Agustín Melgar	
Sublocalidad: N/A Clave Sublocalidad: 0	Tipo: PÚBLICA   Nivel: BÁSICO Clave del centro de trabajo (CCT): 15DPR1814A Categoría: ESCUELA Responsable: Profesora Pérez Estrada Marbella	
Categoría Administrativa: Delegación	Turno: MATUTINO Horario: 09:00 A 14:00 Aulas: 3 Alumnos: 29 Docentes: 3 Personal diverso:	
Dirección:	Número de internos Instalaciones con Plaza cívica y sanitarios las que cuenta:	
Teléfonos: CP:51550		

Municipio: <b>TLATLAYA</b> Clave Municipio: 53	Número consecutivo (identificador en el mapa): 0010	Mapa / Cuadrante
<b>1.- Datos Generales</b>		
Fecha de la información:	<b>2.- Datos específicos</b>	
Localidad: Teopazul Clave Localidad: 116	Escolaridad: SECUNDARIA Nombre:	
Sublocalidad: N/A Clave Sublocalidad: 0	Tipo: PÚBLICA   Nivel: MEDIO BÁSICO Clave del centro de trabajo (CCT): 15ETV0557T Categoría: ESCUELA Responsable: Profesora Ayala Bacilo Gudelia	
Categoría Administrativa: Delegación	Turno: MATUTINO Horario: 08:00 A 14:00 Aulas: 4 Alumnos: 65 Docentes: Personal diverso:	
Dirección:	Número de internos Instalaciones con Canchas deportivas las que cuenta:	
Teléfonos: CP:51550		

Municipio: <b>TLATLAYA</b> Clave Municipio: 53	Número consecutivo (identificador en el mapa): 0012	Mapa / Cuadrante
<b>1.- Datos Generales</b>		
Fecha de la información:	<b>2.- Datos específicos</b>	
Localidad: Colonia Benito Juárez Clave Localidad: 1	Escolaridad: PRIMARIA Nombre: Ignacio Ramírez	
Sublocalidad: N/A Clave Sublocalidad: 0	Tipo: PÚBLICA   Nivel: BÁSICO Clave del centro de trabajo (CCT): 15EPR2677U Categoría: ESCUELA Responsable: Profesor Cruz Reyes Justino	
Categoría Administrativa: Colonia	Turno: MATUTINO Horario: 08:00 A 13:00 Aulas: 4 Alumnos: 45 Docentes: 4 Personal diverso:	
Dirección:	Número de internos Instalaciones con Plaza cívica las que cuenta:	
Teléfonos: CP:51550		

Municipio: <b>TLATLAYA</b> Clave Municipio: 53	Número consecutivo (identificador en el mapa): 0013	Mapa / Cuadrante
<b>1.- Datos Generales</b>		<b>2.- Datos específicos</b>
Fecha de la información:	Escolaridad: PREESCOLAR Nombre: Patricio Arredondo	
Localidad: San Juan Tetitlan Clave Localidad: 107	Tipo: PÚBLICA   Nivel: BÁSICO Clave del centro de trabajo (CCT): 15EJN0491L	
Sublocalidad: N/A Clave Sublocalidad: 0	Categoría: ESCUELA Responsable: Profesora Lujano Lujano Elvecia	
Categoría Administrativa: Delegación	Turno: MATUTINO Horario: 08:45 A 13:30	
Dirección: San Juan Tetitlan	Aulas: 1 Alumnos: 19 Docentes: 1	
Teléfonos: CP:51550	Personal diverso: Número de internos Instalaciones con las que cuenta:	

Municipio: <b>TLATLAYA</b> Clave Municipio: 53	Número consecutivo (identificador en el mapa): 0015	Mapa / Cuadrante
<b>1.- Datos Generales</b>		<b>2.- Datos específicos</b>
Fecha de la información:	Escolaridad: PRIMARIA Nombre: Vicente Guerrero	
Localidad: San Juan Tetitlan Clave Localidad: 107	Tipo: PÚBLICA   Nivel: BÁSICO Clave del centro de trabajo (CCT): 15OPR034S	
Sublocalidad: N/A Clave Sublocalidad: 0	Categoría: ESCUELA Responsable: Profesora Santos Vilchis Xochitl	
Categoría Administrativa: Delegación	Turno: MATUTINO Horario: 09:00 A 14:00	
Dirección:	Aulas: Alumnos: Docentes:	
Teléfonos: CP:51550	Personal diverso: Número de internos Instalaciones con las que cuenta:	

Municipio: <b>TLATLAYA</b> Clave Municipio: 53	Número consecutivo (identificador en el mapa): 0014	Mapa / Cuadrante
<b>1.- Datos Generales</b>		<b>2.- Datos específicos</b>
Fecha de la información:	Escolaridad: SECUNDARIA Nombre: Mariano Matamoros (No.024)	
Localidad: San Juan Tetitlan Clave Localidad: 107	Tipo: PÚBLICA   Nivel: MEDIO BÁSICO Clave del centro de trabajo (CCT): 15EE50619I	
Sublocalidad: N/A Clave Sublocalidad: 0	Categoría: ESCUELA Responsable:	
Categoría Administrativa: Delegación	Turno: MATUTINO Horario: 6	
Dirección: San Juan Tetitlan - Santa Ana	Aulas: Alumnos: Docentes:	
Teléfonos: CP:51550	Personal diverso: Número de internos Instalaciones con las que cuenta:	

Municipio: <b>TLATLAYA</b> Clave Municipio: 53	Número consecutivo (identificador en el mapa): 0016	Mapa / Cuadrante
<b>1.- Datos Generales</b>		<b>2.- Datos específicos</b>
Fecha de la información:	Escolaridad: PRIMARIA Nombre: José María Morelos	
Localidad: Pinzón Morado Clave Localidad: 91	Tipo: PÚBLICA   Nivel: BÁSICO Clave del centro de trabajo (CCT): 15EPR2425Q	
Sublocalidad: N/A Clave Sublocalidad: 0	Categoría: ESCUELA Responsable: Profesor Cardozo Brito Renato	
Categoría Administrativa: Delegación	Turno: MATUTINO Horario: 09:00 A 14:00	
Dirección:	Aulas: Alumnos: Docentes:	
Teléfonos: CP:51550	Personal diverso: Número de internos Instalaciones con las que cuenta:	

Municipio: <b>TLATLAYA</b> Clave Municipio: 53	Número consecutivo (identificador en el mapa): 0017	Mapa / Cuadrante
<b>1.- Datos Generales</b>		<b>2.- Datos específicos</b>
Fecha de la información:	Escolaridad: PRIMARIA Nombre: Vicente Guerrero	
Localidad: La Parota Clave Localidad: 64	Tipo: PÚBLICA   Nivel: BÁSICO Clave del centro de trabajo (CCT): 15EPR1242B	
Sublocalidad: N/A Clave Sublocalidad: 0	Categoría: ESCUELA Responsable: Profesor Domínguez Salvador Alberto	
Categoría Administrativa: Delegación	Turno: MATUTINO	
Dirección:	Horario:	
	Aulas:	
	Alumnos:	
	Docentes:	
	Personal diverso:	
Teléfonos:	Número de internos	
	Instalaciones con las que cuenta:	
	CP:51550	

Municipio: <b>TLATLAYA</b> Clave Municipio: 53	Número consecutivo (identificador en el mapa): 0019	Mapa / Cuadrante
<b>1.- Datos Generales</b>		<b>2.- Datos específicos</b>
Fecha de la información:	Escolaridad: PRIMARIA Nombre: Ignacio Allende	
Localidad: San Juan Corral Clave Localidad: 106	Tipo: PÚBLICA   Nivel: BÁSICO Clave del centro de trabajo (CCT): 15EPR05512	
Sublocalidad: N/A Clave Sublocalidad: 0	Categoría: ESCUELA Responsable: Profesor Bautista Salvador Felipe	
Categoría Administrativa: Delegación	Turno: MATUTINO	
Dirección:	Horario:	
	Aulas:	
	Alumnos:	
	Docentes:	
	Personal diverso:	
Teléfonos:	Número de internos	
	Instalaciones con las que cuenta:	
	CP:51550	

Municipio: <b>TLATLAYA</b> Clave Municipio: 53	Número consecutivo (identificador en el mapa): 0018	Mapa / Cuadrante
<b>1.- Datos Generales</b>		<b>2.- Datos específicos</b>
Fecha de la información:	Escolaridad: PREESCOLAR Nombre: Ignacio Manuel Altamirano	
Localidad: La Parota Clave Localidad: 64	Tipo: PÚBLICA   Nivel: BÁSICO Clave del centro de trabajo (CCT): 15EJN3048V	
Sublocalidad: N/A Clave Sublocalidad: 0	Categoría: ESCUELA Responsable: Profesora Cardozo Flores Norma	
Categoría Administrativa: Delegación	Turno: MATUTINO	
Dirección:	Horario: 09:00 A 13:30	
	Aulas: 2	
	Alumnos: 12	
	Docentes:	
	Personal diverso:	
Teléfonos:	Número de internos	
	Instalaciones con las que cuenta: Plaza cívica, dirección, sanitarios, centro perimetral, cisterna	
	CP:51550	

Municipio: <b>TLATLAYA</b> Clave Municipio: 53	Número consecutivo (identificador en el mapa): 0020	Mapa / Cuadrante
<b>1.- Datos Generales</b>		<b>2.- Datos específicos</b>
Fecha de la información:	Escolaridad: PREESCOLAR Nombre: Carlos A. Carrillo	
Localidad: San Juan Corral Clave Localidad: 106	Tipo: PÚBLICA   Nivel: BÁSICO Clave del centro de trabajo (CCT):	
Sublocalidad: N/A Clave Sublocalidad: 0	Categoría: ESCUELA Responsable: Profesora Rodríguez López Sonia	
Categoría Administrativa: Delegación	Turno: MATUTINO	
Dirección:	Horario:	
	Aulas:	
	Alumnos:	
	Docentes:	
	Personal diverso:	
Teléfonos:	Número de internos	
	Instalaciones con las que cuenta:	
	CP:51550	

Municipio: <b>TLATLAYA</b> Clave Municipio: 53	Número consecutivo (identificador en el mapa): 0021	Mapa / Cuadrante
<b>1.- Datos Generales</b>		
Fecha de la información:	<b>2.- Datos específicos</b>	
Localidad: <i>El Montón</i> Clave Localidad: 37	Escolaridad: PRIMARIA Nombre: <i>Narciso Mendoza</i>	
Sublocalidad: <i>N/A</i> Clave Sublocalidad: 0	Tipo: PÚBLICA   Nivel: BÁSICO Clave del centro de trabajo (CCT): 15EPR0737F Categoría: ESCUELA Responsable: <i>Profesor Rodríguez Vargas Ma. Elena</i>	
Categoría Administrativa: <i>Delegación</i>	Turno: MATUTINO	
Dirección:	Horario:	
Alumnos:	Aulas:	
Docentes:	Personal diverso:	
Número de internos:	Número de internos	
Instalaciones con las que cuenta:	Instalaciones con las que cuenta:	
Teléfonos: CP:51550	Teléfonos: CP:51550	

Municipio: <b>TLATLAYA</b> Clave Municipio: 53	Número consecutivo (identificador en el mapa): 0023	Mapa / Cuadrante
<b>1.- Datos Generales</b>		
Fecha de la información:	<b>2.- Datos específicos</b>	
Localidad: <i>Puerto de la Arena</i> Clave Localidad: 94	Escolaridad: PRIMARIA Nombre: <i>Estado de México</i>	
Sublocalidad: <i>N/A</i> Clave Sublocalidad: 0	Tipo: PÚBLICA   Nivel: BÁSICO Clave del centro de trabajo (CCT): 15EPR1080G Categoría: ESCUELA Responsable:	
Categoría Administrativa: <i>Delegación</i>	Turno: MATUTINO	
Dirección:	Horario: 09:00 A 14:00	
Alumnos:	Aulas:	
Docentes:	Personal diverso:	
Número de internos:	Número de internos	
Instalaciones con las que cuenta:	Instalaciones con las que cuenta:	
Teléfonos: CP:51550	Teléfonos: CP:51550	

Municipio: <b>TLATLAYA</b> Clave Municipio: 53	Número consecutivo (identificador en el mapa): 0022	Mapa / Cuadrante
<b>1.- Datos Generales</b>		
Fecha de la información:	<b>2.- Datos específicos</b>	
Localidad: <i>El Tamarindo</i> Clave Localidad: 47	Escolaridad: PRIMARIA Nombre: <i>Emiliano Zapata</i>	
Sublocalidad: <i>N/A</i> Clave Sublocalidad: 0	Tipo: PÚBLICA   Nivel: BÁSICO Clave del centro de trabajo (CCT): 15EPR43817 Categoría: ESCUELA Responsable: <i>Profesora Campuzano Rojas Olga</i>	
Categoría Administrativa: <i>Delegación</i>	Turno: MATUTINO	
Dirección:	Horario:	
Alumnos:	Aulas:	
Docentes:	Personal diverso:	
Número de internos:	Número de internos	
Instalaciones con las que cuenta:	Instalaciones con las que cuenta:	
Teléfonos: CP:51550	Teléfonos: CP:51550	

Municipio: <b>TLATLAYA</b> Clave Municipio: 53	Número consecutivo (identificador en el mapa): 0024	Mapa / Cuadrante
<b>1.- Datos Generales</b>		
Fecha de la información:	<b>2.- Datos específicos</b>	
Localidad: <i>Puerto de la Arena</i> Clave Localidad: 94	Escolaridad: PREESCOLAR Nombre: <i>Rosario Castellanos</i>	
Sublocalidad: <i>N/A</i> Clave Sublocalidad: 0	Tipo: PÚBLICA   Nivel: BÁSICO Clave del centro de trabajo (CCT): 15EJN3047W Categoría: ESCUELA Responsable: <i>Profesor Bruno Cruz Nayhelli</i>	
Categoría Administrativa: <i>Delegación</i>	Turno: MATUTINO	
Dirección:	Horario: 09:00 A 13:30	
Alumnos: 1	Aulas: 1	
Docentes: 11	Personal diverso: 1	
Número de internos:	Número de internos	
Instalaciones con las que cuenta:	Instalaciones con <i>Plaza civica, sanitarios</i>	
Teléfonos: CP:51550	Teléfonos: CP:51550	

Municipio: <u>TLATLAYA</u> <small>53</small> <small>Clave Municipio</small>		Número consecutivo (identificador en el mapa) <b>0025</b>	Mapa / Cuadrante
<b>1.- Datos Generales</b>		<b>2.- Datos específicos</b>	
Fecha de la información:		Escolaridad: <i>PREESCOLAR</i> Nombre: <i>Pedro Rojas Ramírez</i>	
Localidad: <i>Plan de la Cuadrilla</i> <small>92</small> <small>Clave Localidad</small>		Tipo: <i>PÚBLICA</i>   Nivel: <i>BÁSICO</i> Clave del centro de trabajo (CCT): <i>15KJN0300P</i>	
Sublocalidad: <i>N/A</i> <small>0</small> <small>Clave Sublocalidad</small>		Categoría: <i>ESCUELA</i> Responsable:	
Categoría Administrativa: <i>Delegación</i>		Turno: <i>MATUTINO</i> Horario: <i>08:45 A 13:30</i>	
Dirección:		Aulas:	
Teléfonos:		Alumnos: Docentes: Personal diverso: Número de internos Instalaciones con las que cuenta:	
CP:51550			

Municipio: <u>TLATLAYA</u> <small>53</small> <small>Clave Municipio</small>		Número consecutivo (identificador en el mapa) <b>0027</b>	Mapa / Cuadrante
<b>1.- Datos Generales</b>		<b>2.- Datos específicos</b>	
Fecha de la información:		Escolaridad: <i>PRIMARIA</i> Nombre: <i>Leona Vicario</i>	
Localidad: <i>Los Hornos</i> <small>123</small> <small>Clave Localidad</small>		Tipo: <i>PÚBLICA</i>   Nivel: <i>BÁSICO</i> Clave del centro de trabajo (CCT): <i>15KPR0121U</i>	
Sublocalidad: <i>N/A</i> <small>0</small> <small>Clave Sublocalidad</small>		Categoría: <i>ESCUELA</i> Responsable:	
Categoría Administrativa: <i>Subdelegación</i>		Turno: <i>MATUTINO</i> Horario: <i>09:00 A 14:00</i>	
Dirección:		Aulas:	
Teléfonos:		Alumnos: Docentes: Personal diverso: Número de internos Instalaciones con las que cuenta:	
CP:51550			

Municipio: <u>TLATLAYA</u> <small>53</small> <small>Clave Municipio</small>		Número consecutivo (identificador en el mapa) <b>0026</b>	Mapa / Cuadrante
<b>1.- Datos Generales</b>		<b>2.- Datos específicos</b>	
Fecha de la información:		Escolaridad: <i>PRIMARIA</i> Nombre: <i>Ignacio Zaragoza</i>	
Localidad: <i>Plan de la Cuadrilla</i> <small>92</small> <small>Clave Localidad</small>		Tipo: <i>PÚBLICA</i>   Nivel: <i>BÁSICO</i> Clave del centro de trabajo (CCT): <i>15EPR0132F</i>	
Sublocalidad: <i>N/A</i> <small>0</small> <small>Clave Sublocalidad</small>		Categoría: <i>ESCUELA</i> Responsable:	
Categoría Administrativa: <i>Delegación</i>		Turno: <i>MATUTINO</i> Horario:	
Dirección:		Aulas:	
Teléfonos:		Alumnos: Docentes: Personal diverso: Número de internos Instalaciones con las que cuenta:	
CP:51550			

Municipio: <u>TLATLAYA</u> <small>53</small> <small>Clave Municipio</small>		Número consecutivo (identificador en el mapa) <b>0028</b>	Mapa / Cuadrante
<b>1.- Datos Generales</b>		<b>2.- Datos específicos</b>	
Fecha de la información:		Escolaridad: <i>PREESCOLAR</i> Nombre: <i>Josefa Ortiz de Domínguez</i>	
Localidad: <i>Los Hornos</i> <small>123</small> <small>Clave Localidad</small>		Tipo: <i>PÚBLICA</i>   Nivel: <i>BÁSICO</i> Clave del centro de trabajo (CCT): <i>15KJN0569T</i>	
Sublocalidad: <i>N/A</i> <small>0</small> <small>Clave Sublocalidad</small>		Categoría: <i>ESCUELA</i> Responsable:	
Categoría Administrativa: <i>Subdelegación</i>		Turno: <i>MATUTINO</i> Horario: <i>08:45 A 13:30</i>	
Dirección:		Aulas:	
Teléfonos:		Alumnos: Docentes: Personal diverso: Número de internos Instalaciones con las que cuenta:	
CP:51550			

Municipio: <b>TLATLAYA</b> Clave Municipio: 53	Número consecutivo (identificador en el mapa): 0029	Mapa / Cuadrante
<b>1.- Datos Generales</b>		<b>2.- Datos específicos</b>
Fecha de la información:	Escolaridad: PRIMARIA Nombre: Sor Juana Ines dela Cruz	
Localidad: La Laguna Clave Localidad: 67	Tipo: PÚBLICA   Nivel: BÁSICO Clave del centro de trabajo (CCT): 15KPR1355P	
Sublocalidad: N/A Clave Sublocalidad: 0	Categoría: ESCUELA Responsable:	
Categoría Administrativa: Delegación	Turno: MATUTINO Horario: 09:00 A 14:00	
Dirección:	Aulas:	
Teléfonos:	Alumnos: Docentes: Personal diverso: Número de internos Instalaciones con las que cuenta:	
	CP:51550	

Municipio: <b>TLATLAYA</b> Clave Municipio: 53	Número consecutivo (identificador en el mapa): 0031	Mapa / Cuadrante
<b>1.- Datos Generales</b>		<b>2.- Datos específicos</b>
Fecha de la información:	Escolaridad: PREESCOLAR Nombre: Griselda Álvarez	
Localidad: El Temblor Clave Localidad: 48	Tipo: PÚBLICA   Nivel: BÁSICO Clave del centro de trabajo (CCT): 15EJN3480Z	
Sublocalidad: N/A Clave Sublocalidad: 0	Categoría: ESCUELA Responsable: Profesora Melchor Gómez Erika	
Categoría Administrativa: Delegación	Turno:	
Dirección:	Horario:	
Teléfonos:	Aulas: 2 Alumnos: 26 Docentes: 2 Personal diverso: Número de internos Instalaciones con las que cuenta:	
	CP:	

Municipio: <b>TLATLAYA</b> Clave Municipio: 53	Número consecutivo (identificador en el mapa): 0030	Mapa / Cuadrante
<b>1.- Datos Generales</b>		<b>2.- Datos específicos</b>
Fecha de la información:	Escolaridad: PREESCOLAR Nombre: Melchol Ocampo	
Localidad: La Laguna Clave Localidad: 67	Tipo: PÚBLICA   Nivel: BÁSICO Clave del centro de trabajo (CCT): 15KJN0738Y	
Sublocalidad: N/A Clave Sublocalidad: 0	Categoría: ESCUELA Responsable:	
Categoría Administrativa: Delegación	Turno: MATUTINO Horario: 08:45 A 13:30	
Dirección:	Aulas:	
Teléfonos:	Alumnos: Docentes: Personal diverso: Número de internos Instalaciones con las que cuenta:	
	CP:51550	

Municipio: <b>TLATLAYA</b> Clave Municipio: 53	Número consecutivo (identificador en el mapa): 0032	Mapa / Cuadrante
<b>1.- Datos Generales</b>		<b>2.- Datos específicos</b>
Fecha de la información:	Escolaridad: PREESCOLAR Nombre: Lauro Aguirre	
Localidad: San Antonio del Rosario Clave Localidad: 103	Tipo: PÚBLICA   Nivel: BÁSICO Clave del centro de trabajo (CCT): 15EJN3476K	
Sublocalidad: N/A Clave Sublocalidad: 0	Categoría: ESCUELA Responsable: Profesora González González Adriana Samira	
Categoría Administrativa: Delegación	Turno:	
Dirección:	Horario:	
Teléfonos:	Aulas: 1 Alumnos: 19 Docentes: 1 Personal diverso: Número de internos Instalaciones con las que cuenta:	
	CP:	

Municipio: <u>TLATLAYA</u> <sup>53</sup> <small>Clave Municipio</small>		Número consecutivo (identificador en el mapa) <b>0033</b>	Mapa / Cuadrante
<b>1.- Datos Generales</b>		<b>2.- Datos específicos</b>	
Fecha de la información:		Escolaridad: <i>PREESCOLAR</i> Nombre: <i>Jesús Urueta</i>	
Localidad: <i>San Antonio del Rosario</i> <sup>103</sup> <small>Clave Localidad</small>		Tipo: <i>PÚBLICA</i>   Nivel: <i>BÁSICO</i> Clave del centro de trabajo (CCT): <i>15EJN2927T</i>	
Sublocalidad: <i>N/A</i> <sup>0</sup> <small>Clave Sublocalidad</small>		Categoría: <i>ESCUELA</i> Responsable: <i>Profesora Salinas Guzmán Hilda</i>	
Categoría Administrativa: <i>Delegación</i>		Turno: <i>MATUTINO</i> Horario: <i>09:00 A 13:00</i>	
Dirección:		Aulas: <i>3</i> Alumnos: <i>27</i> Docentes: <i>3</i>	
Teléfonos:		Personal diverso: Número de internos Instalaciones con las que cuenta:	
CP:			

Municipio: <u>TLATLAYA</u> <sup>53</sup> <small>Clave Municipio</small>		Número consecutivo (identificador en el mapa) <b>0035</b>	Mapa / Cuadrante
<b>1.- Datos Generales</b>		<b>2.- Datos específicos</b>	
Fecha de la información:		Escolaridad: <i>PREESCOLAR</i> Nombre: <i>Fray Pedro de Gante</i>	
Localidad: <i>Limón Terrero</i> <sup>70</sup> <small>Clave Localidad</small>		Tipo: <i>PÚBLICA</i>   Nivel: <i>BÁSICO</i> Clave del centro de trabajo (CCT): <i>15EJN0768H</i>	
Sublocalidad: <i>N/A</i> <sup>0</sup> <small>Clave Sublocalidad</small>		Categoría: <i>ESCUELA</i> Responsable: <i>Profesora Corrales Vargas Marisol</i>	
Categoría Administrativa: <i>Delegación</i>		Turno: Horario:	
Dirección:		Aulas: <i>1</i> Alumnos: <i>7</i> Docentes: <i>1</i>	
Teléfonos:		Personal diverso: Número de internos Instalaciones con las que cuenta:	
CP:			

Municipio: <u>TLATLAYA</u> <sup>53</sup> <small>Clave Municipio</small>		Número consecutivo (identificador en el mapa) <b>0034</b>	Mapa / Cuadrante
<b>1.- Datos Generales</b>		<b>2.- Datos específicos</b>	
Fecha de la información:		Escolaridad: <i>PREESCOLAR</i> Nombre: <i>Vasco de Quiroga</i>	
Localidad: <i>Ancón de la Presa</i> <sup>5</sup> <small>Clave Localidad</small>		Tipo: <i>PÚBLICA</i>   Nivel: <i>BÁSICO</i> Clave del centro de trabajo (CCT): <i>15EJN1411Q</i>	
Sublocalidad: <i>N/A</i> <sup>0</sup> <small>Clave Sublocalidad</small>		Categoría: <i>ESCUELA</i> Responsable: <i>Profesora Salgado Rentería Alejandrina</i>	
Categoría Administrativa: <i>Delegación</i>		Turno: Horario:	
Dirección:		Aulas: <i>1</i> Alumnos: <i>31</i> Docentes: <i>1</i>	
Teléfonos:		Personal diverso: Número de internos Instalaciones con las que cuenta:	
CP:			

Municipio: <u>TLATLAYA</u> <sup>53</sup> <small>Clave Municipio</small>		Número consecutivo (identificador en el mapa) <b>0036</b>	Mapa / Cuadrante
<b>1.- Datos Generales</b>		<b>2.- Datos específicos</b>	
Fecha de la información:		Escolaridad: <i>PREESCOLAR</i> Nombre: <i>Vicente Riva Palacios</i>	
Localidad: <i>Peñal del Organo</i> <sup>87</sup> <small>Clave Localidad</small>		Tipo: <i>PÚBLICA</i>   Nivel: <i>BÁSICO</i> Clave del centro de trabajo (CCT): <i>15EJN0766J</i>	
Sublocalidad: <i>N/A</i> <sup>0</sup> <small>Clave Sublocalidad</small>		Categoría: <i>ESCUELA</i> Responsable: <i>Profesora Arroyo Álvarez Modesta</i>	
Categoría Administrativa: <i>Delegación</i>		Turno: Horario:	
Dirección:		Aulas: <i>1</i> Alumnos: <i>18</i> Docentes: <i>1</i>	
Teléfonos:		Personal diverso: Número de internos Instalaciones con las que cuenta:	
CP:			

Municipio: <b>TLATLAYA</b> Clave Municipio: 53	Número consecutivo (identificador en el mapa): 0037	Mapa / Cuadrante
<b>1.- Datos Generales</b>		<b>2.- Datos específicos</b>
Fecha de la información:	Escolaridad: PREESCOLAR Nombre: Jorge Ibarquengoitia	
Localidad: El Naranjo Clave Localidad: 40	Tipo: PÚBLICA   Nivel: BÁSICO Clave del centro de trabajo (CCT): 15EJN0762N Categoría: ESCUELA Responsable: Profesora García Orozco Ma. Belem	
Sublocalidad: N/A Clave Sublocalidad: 0	Turno: MATUTINO Horario: 09:00 A 13:00 Aulas: 3 Alumnos: 34 Docentes: 2 Personal diverso: Número de internos Instalaciones con las que cuenta:	
Categoría Administrativa: Delegación		
Dirección:		
Teléfonos: CP:		

Municipio: <b>TLATLAYA</b> Clave Municipio: 53	Número consecutivo (identificador en el mapa): 0039	Mapa / Cuadrante
<b>1.- Datos Generales</b>		<b>2.- Datos específicos</b>
Fecha de la información:	Escolaridad: PRIMARIA Nombre: Tierra y Libertad	
Localidad: El Charco Clave Localidad: 28	Tipo: PÚBLICA   Nivel: BÁSICO Clave del centro de trabajo (CCT): 15EPR2286F Categoría: ESCUELA Responsable: Profesor Denna Aguirre Ociel	
Sublocalidad: N/A Clave Sublocalidad: 0	Turno: Horario: Aulas: Alumnos: Docentes: Personal diverso: Número de internos Instalaciones con las que cuenta:	
Categoría Administrativa: Delegación		
Dirección:		
Teléfonos: CP:		

Municipio: <b>TLATLAYA</b> Clave Municipio: 53	Número consecutivo (identificador en el mapa): 0038	Mapa / Cuadrante
<b>1.- Datos Generales</b>		<b>2.- Datos específicos</b>
Fecha de la información:	Escolaridad: PREESCOLAR Nombre: Diego de Silva Velázquez	
Localidad: Nuevo Copaltepec Clave Localidad: 79	Tipo: PÚBLICA   Nivel: BÁSICO Clave del centro de trabajo (CCT): 15EJN0710H Categoría: ESCUELA Responsable: Profesora Frías Contreras Ma. Estela	
Sublocalidad: N/A Clave Sublocalidad: 0	Turno: MATUTINO Horario: 09:00 A 13:00 Aulas: 3 Alumnos: 26 Docentes: 2 Personal diverso: Número de internos Instalaciones con las que cuenta:	
Categoría Administrativa: Delegación		
Dirección:		
Teléfonos: CP:		

Municipio: <b>TLATLAYA</b> Clave Municipio: 53	Número consecutivo (identificador en el mapa): 0040	Mapa / Cuadrante
<b>1.- Datos Generales</b>		<b>2.- Datos específicos</b>
Fecha de la información:	Escolaridad: PRIMARIA Nombre: Vicente Guerrero	
Localidad: Juntas de Azúchil Clave Localidad: 56	Tipo: PÚBLICA   Nivel: BÁSICO Clave del centro de trabajo (CCT): 15EPR1736M Categoría: ESCUELA Responsable: Profesora Carvajal Hernández Carolina	
Sublocalidad: N/A Clave Sublocalidad: 0	Turno: MATUTINO Horario: Aulas: 2 Alumnos: 19 Docentes: 2 Personal diverso: Número de internos Instalaciones con las que cuenta:	
Categoría Administrativa: Delegación		
Dirección:		
Teléfonos: CP:		

Municipio: <b>TLATLAYA</b> Clave Municipio: 53	Número consecutivo (identificador en el mapa): 0041	Mapa / Cuadrante
<b>1.- Datos Generales</b>		<b>2.- Datos específicos</b>
Fecha de la información:	Escolaridad: PREESCOLAR Nombre: Juntas de Azuchil	
Localidad: El Devanador Clave Localidad: 29	Tipo: PÚBLICA   Nivel: BÁSICO Clave del centro de trabajo (CCT): 15KJN0989C	
Sublocalidad: N/A Clave Sublocalidad: 0	Categoría: ESCUELA Responsable: Profesora Navarro Delgado Yudith	
Categoría Administrativa: Delegación	Turno: MATUTINO	
Dirección:	Horario:	
	Aulas: 3	
	Alumnos: 4	
	Docentes: 2	
	Personal diverso:	
Teléfonos:	Número de internos	
CP:	Instalaciones con las que cuenta:	

Municipio: <b>TLATLAYA</b> Clave Municipio: 53	Número consecutivo (identificador en el mapa): 0043	Mapa / Cuadrante
<b>1.- Datos Generales</b>		<b>2.- Datos específicos</b>
Fecha de la información:	Escolaridad: PRIMARIA Nombre: Mario Colín	
Localidad: El Temblor Clave Localidad: 48	Tipo: PÚBLICA   Nivel: BÁSICO Clave del centro de trabajo (CCT): 15EPR0654W	
Sublocalidad: N/A Clave Sublocalidad: 0	Categoría: ESCUELA Responsable: Profesora Giles Vargas Ma. Guadalupe	
Categoría Administrativa: Delegación	Turno: MATUTINO	
Dirección:	Horario:	
	Aulas: 7	
	Alumnos: 70	
	Docentes: 7	
	Personal diverso:	
Teléfonos:	Número de internos	
CP:	Instalaciones con Plaza cívica, 7 aulas las que cuenta:	

Municipio: <b>TLATLAYA</b> Clave Municipio: 53	Número consecutivo (identificador en el mapa): 0042	Mapa / Cuadrante
<b>1.- Datos Generales</b>		<b>2.- Datos específicos</b>
Fecha de la información:	Escolaridad: PRIMARIA Nombre: Josefa Ortiz de Domínguez	
Localidad: San Antonio del Rosario Clave Localidad: 103	Tipo: PÚBLICA   Nivel: BÁSICO Clave del centro de trabajo (CCT): 15EPR0976E	
Sublocalidad: N/A Clave Sublocalidad: 0	Categoría: ESCUELA Responsable: Profesora Carbajal Romero Orlanda	
Categoría Administrativa: Delegación	Turno: MATUTINO	
Dirección:	Horario:	
	Aulas: 8	
	Alumnos: 141	
	Docentes: 7	
	Personal diverso:	
Teléfonos:	Número de internos	
CP:	Instalaciones con 7 aulas las que cuenta:	

Municipio: <b>TLATLAYA</b> Clave Municipio: 53	Número consecutivo (identificador en el mapa): 0044	Mapa / Cuadrante
<b>1.- Datos Generales</b>		<b>2.- Datos específicos</b>
Fecha de la información:	Escolaridad: PRIMARIA Nombre: Benito Juárez	
Localidad: Peñal del Organo Clave Localidad: 87	Tipo: PÚBLICA   Nivel: BÁSICO Clave del centro de trabajo (CCT): 15EPR0641S	
Sublocalidad: N/A Clave Sublocalidad: 0	Categoría: ESCUELA Responsable: Profesora Cardoso Navarrete Ada	
Categoría Administrativa: Delegación	Turno: MATUTINO	
Dirección:	Horario:	
	Aulas: 6	
	Alumnos: 37	
	Docentes: 6	
	Personal diverso:	
Teléfonos:	Número de internos	
CP:	Instalaciones con Plaza cívica, 6 aulas las que cuenta:	

Municipio: <b>TLATLAYA</b> Clave Municipio: 53	Número consecutivo (identificador en el mapa): 0045	Mapa / Cuadrante
<b>1.- Datos Generales</b>		<b>2.- Datos específicos</b>
Fecha de la información:	Escolaridad: PRIMARIA Nombre: Domingo Palacios Campuzano	
Localidad: El Naranjo Clave Localidad: 40	Tipo: PÚBLICA   Nivel: BÁSICO Clave del centro de trabajo (CCT): 15DPR2166U Categoría: ESCUELA Responsable: Profesor Bailón Díaz Joel	
Sublocalidad: N/A Clave Sublocalidad: 0	Turno: MATUTINO VESPERTINO Horario: Aulas: 7 7 Alumnos: 76 52 Docentes: 6 3 Personal diverso: Número de internos Instalaciones con Plaza cívica, 7 aulas las que cuenta:	
Categoría Administrativa: Delegación		
Dirección:		
Teléfonos:	CP:	

Municipio: <b>TLATLAYA</b> Clave Municipio: 53	Número consecutivo (identificador en el mapa): 0047	Mapa / Cuadrante
<b>1.- Datos Generales</b>		<b>2.- Datos específicos</b>
Fecha de la información:	Escolaridad: PRIMARIA Nombre: Domingo Palacios Campuzano	
Localidad: El Naranjo Clave Localidad: 40	Tipo: PÚBLICA   Nivel: BÁSICO Clave del centro de trabajo (CCT): 15DPR1563M Categoría: ESCUELA Responsable: Profesor Mondragón Valle Pedro	
Sublocalidad: N/A Clave Sublocalidad: 0	Turno: MATUTINO Horario: Aulas: 8 Alumnos: 75 Docentes: 7 Personal diverso: Número de internos Instalaciones con Plaza cívica, 8 aulas las que cuenta:	
Categoría Administrativa: Delegación		
Dirección:		
Teléfonos:	CP:	

Municipio: <b>TLATLAYA</b> Clave Municipio: 53	Número consecutivo (identificador en el mapa): 0046	Mapa / Cuadrante
<b>1.- Datos Generales</b>		<b>2.- Datos específicos</b>
Fecha de la información:	Escolaridad: PRIMARIA Nombre: Emiliano Zapata	
Localidad: San Antonio del Rosario Clave Localidad: 103	Tipo: PÚBLICA   Nivel: BÁSICO Clave del centro de trabajo (CCT): 15DPR1813B Categoría: ESCUELA Responsable: Profesora Lagunas Fermín Nélica	
Sublocalidad: N/A Clave Sublocalidad: 0	Turno: MATUTINO Horario: Aulas: 3 Alumnos: 36 Docentes: 3 Personal diverso: Número de internos Instalaciones con Plaza cívica, 3 aulas las que cuenta:	
Categoría Administrativa: Delegación		
Dirección:		
Teléfonos:	CP:	

Municipio: <b>TLATLAYA</b> Clave Municipio: 53	Número consecutivo (identificador en el mapa): 0048	Mapa / Cuadrante
<b>1.- Datos Generales</b>		<b>2.- Datos específicos</b>
Fecha de la información:	Escolaridad: PRIMARIA Nombre: Francisco I. Madero	
Localidad: Nuevo Copaltepec Clave Localidad: 79	Tipo: PÚBLICA   Nivel: BÁSICO Clave del centro de trabajo (CCT): 15DPR0299X Categoría: ESCUELA Responsable: Profesora Huerta Cuevas Lilia	
Sublocalidad: N/A Clave Sublocalidad: 0	Turno: MATUTINO Horario: Aulas: 7 Alumnos: 85 Docentes: 6 Personal diverso: Número de internos Instalaciones con Plaza cívica, 7 aulas las que cuenta:	
Categoría Administrativa: Delegación		
Dirección:		
Teléfonos:	CP: 51580	

Municipio: <b>TLATLAYA</b> Clave Municipio: 53	Número consecutivo (identificador en el mapa): 0049	Mapa / Cuadrante
<b>1.- Datos Generales</b>		<b>2.- Datos específicos</b>
Fecha de la información:	Escolaridad: PRIMARIA Nombre: Juan Aldama	
Localidad: El Tiquimil Clave Localidad: 50	Tipo: PÚBLICA   Nivel: BÁSICO Clave del centro de trabajo (CCT): 15DPR1055I Categoría: ESCUELA Responsable: Profesor Ortega Vázquez Ernesto	
Sublocalidad: N/A Clave Sublocalidad: 0	Turno: MATUTINO Horario: 09:00 A 14:00 Aulas: 3 Alumnos: 15 Docentes: 1 Personal diverso:	
Categoría Administrativa: Delegación	Número de internos	
Dirección:	Instalaciones con Plaza cívica, 3 Aulas las que cuenta:	
Teléfonos:	CP:	

Municipio: <b>TLATLAYA</b> Clave Municipio: 53	Número consecutivo (identificador en el mapa): 0051	Mapa / Cuadrante
<b>1.- Datos Generales</b>		<b>2.- Datos específicos</b>
Fecha de la información:	Escolaridad: PRIMARIA Nombre: Benito Juárez	
Localidad: Limón Terrero Clave Localidad: 70	Tipo: PÚBLICA   Nivel: BÁSICO Clave del centro de trabajo (CCT): 15DPR1497D Categoría: ESCUELA Responsable: Profesor Castrejón Arellano Cirilo	
Sublocalidad: N/A Clave Sublocalidad: 0	Turno: MATUTINO Horario: Aulas: 6 Alumnos: 40 Docentes: 2 Personal diverso:	
Categoría Administrativa: Delegación	Número de internos	
Dirección:	Instalaciones con Plaza cívica, 6 aulas las que cuenta:	
Teléfonos:	CP: 51580	

Municipio: <b>TLATLAYA</b> Clave Municipio: 53	Número consecutivo (identificador en el mapa): 0050	Mapa / Cuadrante
<b>1.- Datos Generales</b>		<b>2.- Datos específicos</b>
Fecha de la información:	Escolaridad: PRIMARIA Nombre: Jaime Nuno	
Localidad: Ancon de la Presa Clave Localidad: 5	Tipo: PÚBLICA   Nivel: BÁSICO Clave del centro de trabajo (CCT): 15DPR1354G Categoría: ESCUELA Responsable: Profesor Hernández López Miguel Ángel	
Sublocalidad: N/A Clave Sublocalidad: 0	Turno: MATUTINO Horario: Aulas: 7 Alumnos: 52 Docentes: 4 Personal diverso:	
Categoría Administrativa: Delegación	Número de internos	
Dirección:	Instalaciones con Plaza cívica, 7 aulas las que cuenta:	
Teléfonos:	CP: 51580	

Municipio: <b>TLATLAYA</b> Clave Municipio: 53	Número consecutivo (identificador en el mapa): 0052	Mapa / Cuadrante
<b>1.- Datos Generales</b>		<b>2.- Datos específicos</b>
Fecha de la información:	Escolaridad: SECUNDARIA Nombre: Plutarco González	
Localidad: Limón Terrero Clave Localidad: 70	Tipo: PÚBLICA   Nivel: MEDIO BÁSICO Clave del centro de trabajo (CCT): 15ETV0297X Categoría: ESCUELA Responsable: Profesor Aranda De Nova Lázaro	
Sublocalidad: N/A Clave Sublocalidad: 0	Turno: MATUTINO Horario: 09:00 A 14:00 Aulas: 3 Alumnos: 21 Docentes: 3 Personal diverso:	
Categoría Administrativa: Delegación	Número de internos	
Dirección:	Instalaciones con	
Teléfonos:	CP:	

Municipio: <b>TLATLAYA</b> Clave Municipio: 53	Número consecutivo (identificador en el mapa): 0053	Mapa / Cuadrante
<b>1.- Datos Generales</b>		<b>2.- Datos específicos</b>
Fecha de la información:	Escolaridad: SECUNDARIA Nombre: Plan de Iguala	
Localidad: Ancon de la Presa Clave Localidad: 5	Tipo: PÚBLICA   Nivel: MEDIO BÁSICO Clave del centro de trabajo (CCT): 15ETV0299Y	
Sublocalidad: N/A Clave Sublocalidad: 0	Categoría: ESCUELA Responsable: Profeso Robles Rayo Rafael	
Categoría Administrativa: Delegación	Turno: MATUTINO	
Dirección:	Horario:	
	Aulas: 3	
	Alumnos: 23	
	Docentes: 3	
	Personal diverso:	
Teléfonos:	Número de internos	
CP:	Instalaciones con Sanitarios, aulas las que cuenta:	

Municipio: <b>TLATLAYA</b> Clave Municipio: 53	Número consecutivo (identificador en el mapa): 0055	Mapa / Cuadrante
<b>1.- Datos Generales</b>		<b>2.- Datos específicos</b>
Fecha de la información:	Escolaridad: SECUNDARIA Nombre: Adolfo López Mateos	
Localidad: El Naranjo Clave Localidad: 40	Tipo: PÚBLICA   Nivel: MEDIO BÁSICO Clave del centro de trabajo (CCT): 15DTV0296Z	
Sublocalidad: N/A Clave Sublocalidad: 0	Categoría: ESCUELA Responsable: Profesor Avellaneda Velázquez David	
Categoría Administrativa: Delegación	Turno: MATUTINO	
Dirección:	Horario:	
	Aulas: 3	
	Alumnos: 31	
	Docentes: 2	
	Personal diverso: 1	
Teléfonos:	Número de internos	
CP:	Instalaciones con Sanitarios, 3 aulas las que cuenta:	

Municipio: <b>TLATLAYA</b> Clave Municipio: 53	Número consecutivo (identificador en el mapa): 0054	Mapa / Cuadrante
<b>1.- Datos Generales</b>		<b>2.- Datos específicos</b>
Fecha de la información:	Escolaridad: SECUNDARIA Nombre: Benito Juárez	
Localidad: Juntas de Azúchil Clave Localidad: 56	Tipo: PÚBLICA   Nivel: MEDIO BÁSICO Clave del centro de trabajo (CCT): 15ETV0523C	
Sublocalidad: N/A Clave Sublocalidad: 0	Categoría: ESCUELA Responsable: Profesor Figueroa Hernández Rubén	
Categoría Administrativa: Delegación	Turno: MATUTINO	
Dirección:	Horario:	
	Aulas: 3	
	Alumnos: 13	
	Docentes: 3	
	Personal diverso:	
Teléfonos:	Número de internos	
CP:	Instalaciones con las que cuenta:	

Municipio: <b>TLATLAYA</b> Clave Municipio: 53	Número consecutivo (identificador en el mapa): 0056	Mapa / Cuadrante
<b>1.- Datos Generales</b>		<b>2.- Datos específicos</b>
Fecha de la información:	Escolaridad: PREPARATORIA Nombre: Preparatoria Of. No. 078	
Localidad: San Antonio del Rosario Clave Localidad: 103	Tipo: PÚBLICA   Nivel: MEDIO SUPERIOR Clave del centro de trabajo (CCT): 15EBH0162Z	
Sublocalidad: N/A Clave Sublocalidad: 0	Categoría: ESCUELA Responsable: Profesora Silva Salgado Ma. Lorena	
Categoría Administrativa: Delegación	Turno: MATUTINO	
Dirección:	Horario:	
	Aulas: 6	
	Alumnos: 264	
	Docentes: 16	
	Personal diverso:	
Teléfonos:	Número de internos	
CP:	Instalaciones con las que cuenta:	

Municipio: <b>TLATLAYA</b> Clave Municipio: 53	Número consecutivo (identificador en el mapa): 0057	Mapa / Cuadrante
<b>1.- Datos Generales</b>		
Fecha de la información:	<b>2.- Datos específicos</b>	
Localidad: Las Esmeraldas Clave Localidad: 68	Escolaridad: PREESCOLAR Nombre: Ricardo Castro	
Sublocalidad: N/A Clave Sublocalidad: 0	Tipo: PÚBLICA   Nivel: BÁSICO Clave del centro de trabajo (CCT): 15EJN1281N Categoría: ESCUELA Responsable: Profesora Martínez Rojas Eldai	
Categoría Administrativa: Delegación	Turno: MATUTINO Horario: 09:00 A 12:00	
Dirección: Calle principal	Aulas: 1 Alumnos: 18 Docentes: 1 Personal diverso: 0	
Teléfonos: CP:51550	Número de internos Instalaciones con las que cuenta: Ninguna	

Municipio: <b>TLATLAYA</b> Clave Municipio: 53	Número consecutivo (identificador en el mapa): 0059	Mapa / Cuadrante
<b>1.- Datos Generales</b>		
Fecha de la información:	<b>2.- Datos específicos</b>	
Localidad: Las Esmeraldas Clave Localidad: 68	Escolaridad: SECUNDARIA Nombre: Vicente Guerrero	
Sublocalidad: N/A Clave Sublocalidad: 0	Tipo: PÚBLICA   Nivel: MEDIO BÁSICO Clave del centro de trabajo (CCT): 15ETV0631K Categoría: ESCUELA Responsable: Profesor Ibáñez Isabel Simplicio	
Categoría Administrativa: Delegación	Turno: MATUTINO Horario: 08:00 A 14:00	
Dirección: Carretera principal	Aulas: 3 Alumnos: 27 Docentes: 4 Personal diverso: 0	
Teléfonos: CP:51550	Número de internos Instalaciones con las que cuenta: Centro de computo	

Municipio: <b>TLATLAYA</b> Clave Municipio: 53	Número consecutivo (identificador en el mapa): 0058	Mapa / Cuadrante
<b>1.- Datos Generales</b>		
Fecha de la información:	<b>2.- Datos específicos</b>	
Localidad: Las Esmeraldas Clave Localidad: 68	Escolaridad: PRIMARIA Nombre: Emiliano Zapata	
Sublocalidad: N/A Clave Sublocalidad: 0	Tipo: PÚBLICA   Nivel: BÁSICO Clave del centro de trabajo (CCT): 15EPR1658Z Categoría: ESCUELA Responsable: Profesor Bruno Nava Pedro	
Categoría Administrativa: Delegación	Turno: MATUTINO Horario: 09:00 A 14:00	
Dirección: Por el centro de salud	Aulas: 6 Alumnos: 60 Docentes: 9 Personal diverso: 0	
Teléfonos: CP:51550	Número de internos Instalaciones con las que cuenta: Ninguna	

Municipio: <b>TLATLAYA</b> Clave Municipio: 53	Número consecutivo (identificador en el mapa): 0060	Mapa / Cuadrante
<b>1.- Datos Generales</b>		
Fecha de la información:	<b>2.- Datos específicos</b>	
Localidad: Tlacocuspan Clave Localidad: 117	Escolaridad: SECUNDARIA Nombre: Sec. Ofi No.294 Ponciano Arriaga	
Sublocalidad: N/A Clave Sublocalidad: 0	Tipo: PÚBLICA   Nivel: MEDIO BÁSICO Clave del centro de trabajo (CCT): 15EES0555P Categoría: ESCUELA Responsable: Profesor Hernández Mena Crisóforo	
Categoría Administrativa: Delegación	Turno: MATUTINO Horario: 08:00 A 14:00	
Dirección: A 20 min de la carretera principal	Aulas: 13 Alumnos: 100 Docentes: 14 Personal diverso: 1	
Teléfonos: CP:51585	Número de internos Instalaciones con las que cuenta: Tres Instalaciones	

Municipio: <b>TLATLAYA</b> Clave Municipio: 53	Número consecutivo (identificador en el mapa): 0061	Mapa / Cuadrante
<b>1.- Datos Generales</b>		
Fecha de la información:	<b>2.- Datos específicos</b>	
Localidad: Tlacopuspan Clave Localidad: 117	Escolaridad: PREESCOLAR Nombre: Manuel Payno	
Sublocalidad: N/A Clave Sublocalidad: 0	Tipo: PÚBLICA   Nivel: BÁSICO Clave del centro de trabajo (CCT): 15EJN0532V Categoría: ESCUELA Responsable: Profesora Reynoso Cabrera Gabriela	
Categoría Administrativa: Delegación	Turno: MATUTINO Horario: 09:00 A 12:00 Aulas: 2 Alumnos: 32 Docentes: 2 Personal diverso: 0 Número de internos Instalaciones con las que cuenta: Ninguna	
Dirección:	Teléfonos: CP:51585	

Municipio: <b>TLATLAYA</b> Clave Municipio: 53	Número consecutivo (identificador en el mapa): 0063	Mapa / Cuadrante
<b>1.- Datos Generales</b>		
Fecha de la información:	<b>2.- Datos específicos</b>	
Localidad: San Francisco Clave Localidad: 105	Escolaridad: PRIMARIA Nombre: Lazaro Cardenas	
Sublocalidad: N/A Clave Sublocalidad: 0	Tipo: PÚBLICA   Nivel: BÁSICO Clave del centro de trabajo (CCT): 15OPR0303T Categoría: ESCUELA Responsable: Profesora Negrón Ortiz Julia	
Categoría Administrativa: Delegación	Turno: MATUTINO Horario: 08:00 A 01:00 Aulas: 8 Alumnos: 87 Docentes: 6 Personal diverso: 1 Número de internos Instalaciones con las que cuenta: Ninguna	
Dirección: Por la calle Principal	Teléfonos: CP:51585	

Municipio: <b>TLATLAYA</b> Clave Municipio: 53	Número consecutivo (identificador en el mapa): 0062	Mapa / Cuadrante
<b>1.- Datos Generales</b>		
Fecha de la información:	<b>2.- Datos específicos</b>	
Localidad: Tlacopuspan Clave Localidad: 117	Escolaridad: PRIMARIA Nombre: Tierra y Libertad	
Sublocalidad: N/A Clave Sublocalidad: 0	Tipo: PÚBLICA   Nivel: BÁSICO Clave del centro de trabajo (CCT): 15EPR0656U Categoría: ESCUELA Responsable: Profesor Mora Casas Bertín	
Categoría Administrativa: Delegación	Turno: MATUTINO Horario: 09:00 A 14:00 Aulas: 12 Alumnos: 105 Docentes: 13 Personal diverso: 3 Número de internos Instalaciones con las que cuenta: Una instalación	
Dirección: Por la calle Principal	Teléfonos: CP:51585	

Municipio: <b>TLATLAYA</b> Clave Municipio: 53	Número consecutivo (identificador en el mapa): 0064	Mapa / Cuadrante
<b>1.- Datos Generales</b>		
Fecha de la información:	<b>2.- Datos específicos</b>	
Localidad: San Francisco Clave Localidad: 105	Escolaridad: PREESCOLAR Nombre: Benito Juárez	
Sublocalidad: N/A Clave Sublocalidad: 0	Tipo: PÚBLICA   Nivel: BÁSICO Clave del centro de trabajo (CCT): 15EJN0513G Categoría: ESCUELA Responsable: Profesora García Bautista Aracely	
Categoría Administrativa: Delegación	Turno: MATUTINO Horario: 09:00 A 12:30 Aulas: 2 Alumnos: 44 Docentes: 5 Personal diverso: 1 Número de internos Instalaciones con las que cuenta: Ninguna	
Dirección: Sobre la calle principal	Teléfonos: CP:51585	

Municipio: <u>TLATLAYA</u> <small>53</small> <small>Clave Municipio</small>		Número consecutivo (identificador en el mapa) <b>0065</b>	Mapa / Cuadrante
<b>1.- Datos Generales</b>		<b>2.- Datos específicos</b>	
Fecha de la información:		Escolaridad: SECUNDARIA Nombre: Sec. Ofi No.404 José María Luis Mora	
Localidad: San Francisco <small>105</small> <small>Clave Localidad</small>		Tipo: PÚBLICA   Nivel: MEDIO BÁSICO Clave del centro de trabajo (CCT): 15EES0094W Categoría: ESCUELA Responsable: Profesor Flores Sánchez J. Jesús	
Sublocalidad: N/A <small>0</small> <small>Clave Sublocalidad</small>		Turno: MATUTINO Horario: 07:00 A 13:10 Aulas: 4 Alumnos: 70 Docentes: 9 Personal diverso: 1	
Categoría Administrativa: Delegación		Número de internos Instalaciones con las que cuenta: Centro de computo	
Dirección: Atrás del centro de salud			
Teléfonos:		CP:51585	

Municipio: <u>TLATLAYA</u> <small>53</small> <small>Clave Municipio</small>		Número consecutivo (identificador en el mapa) <b>0067</b>	Mapa / Cuadrante
<b>1.- Datos Generales</b>		<b>2.- Datos específicos</b>	
Fecha de la información:		Escolaridad: PREESCOLAR Nombre: Simón Bolívar	
Localidad: El Sauz <small>45</small> <small>Clave Localidad</small>		Tipo: PÚBLICA   Nivel: BÁSICO Clave del centro de trabajo (CCT): 15EJN12800 Categoría: ESCUELA Responsable: Profesora Romero Jaimes Mayra Yeli	
Sublocalidad: N/A <small>0</small> <small>Clave Sublocalidad</small>		Turno: MATUTINO Horario: 09:00 A 12:00 Aulas: 1 Alumnos: 8 Docentes: 1 Personal diverso: 0	
Categoría Administrativa: Delegación		Número de internos Instalaciones con las que cuenta:	
Dirección: Por la calle Principal			
Teléfonos:		CP:51585	

Municipio: <u>TLATLAYA</u> <small>53</small> <small>Clave Municipio</small>		Número consecutivo (identificador en el mapa) <b>0066</b>	Mapa / Cuadrante
<b>1.- Datos Generales</b>		<b>2.- Datos específicos</b>	
Fecha de la información:		Escolaridad: PRIMARIA Nombre: Eulalia Guzmán	
Localidad: El Sauz <small>45</small> <small>Clave Localidad</small>		Tipo: PÚBLICA   Nivel: BÁSICO Clave del centro de trabajo (CCT): 15EPR1514C Categoría: ESCUELA Responsable: Profesora Negrón Ortiz Julia	
Sublocalidad: N/A <small>0</small> <small>Clave Sublocalidad</small>		Turno: MATUTINO Horario: 09:00 A 14:00 Aulas: 6 Alumnos: 87 Docentes: 6 Personal diverso:	
Categoría Administrativa: Delegación		Número de internos Instalaciones con las que cuenta: Una instalación	
Dirección: Frente a la Iglesia			
Teléfonos:		CP:51585	

Municipio: <u>TLATLAYA</u> <small>53</small> <small>Clave Municipio</small>		Número consecutivo (identificador en el mapa) <b>0068</b>	Mapa / Cuadrante
<b>1.- Datos Generales</b>		<b>2.- Datos específicos</b>	
Fecha de la información:		Escolaridad: PREESCOLAR Nombre: Aquiles Serdán	
Localidad: El Limo <small>33</small> <small>Clave Localidad</small>		Tipo: PÚBLICA   Nivel: BÁSICO Clave del centro de trabajo (CCT): 15DJN5210V Categoría: ESCUELA Responsable: Profesora Morales García Roselia	
Sublocalidad: N/A <small>0</small> <small>Clave Sublocalidad</small>		Turno: MATUTINO Horario: 08:00 A 13:00 Aulas: 1 Alumnos: 14 Docentes: 1 Personal diverso: 0	
Categoría Administrativa: Delegación		Número de internos Instalaciones con las que cuenta: Ninguna	
Dirección: Por la calle Principal			
Teléfonos:		CP:51585	

Municipio: <b>TLATLAYA</b> Clave Municipio: 53	Número consecutivo (identificador en el mapa): 0069	Mapa / Cuadrante
<b>1.- Datos Generales</b>		<b>2.- Datos específicos</b>
Fecha de la información:	Escolaridad: PRIMARIA Nombre: Benito Juárez	
Localidad: El Limo Clave Localidad: 33	Tipo: PÚBLICA   Nivel: BÁSICO Clave del centro de trabajo (CCT): 15EPR1772R	
Sublocalidad: N/A Clave Sublocalidad: 0	Categoría: ESCUELA Responsable: Profesora García Martínez Petra	
Categoría Administrativa: Delegación	Turno: MATUTINO Horario: 08:00 A 13:00	
Dirección: N/E	Aulas: 3 Alumnos: 25 Docentes: 3 Personal diverso: 0	
Teléfonos:	Número de internos: 1 Instalaciones con las que cuenta:	
	CP:51585	

Municipio: <b>TLATLAYA</b> Clave Municipio: 53	Número consecutivo (identificador en el mapa): 0071	Mapa / Cuadrante
<b>1.- Datos Generales</b>		<b>2.- Datos específicos</b>
Fecha de la información:	Escolaridad: PREESCOLAR Nombre: Mariano Escobedo	
Localidad: Palmar Grande Clave Localidad: 82	Tipo: PÚBLICA   Nivel: BÁSICO Clave del centro de trabajo (CCT): 15EJN07095	
Sublocalidad: N/A Clave Sublocalidad: 0	Categoría: ESCUELA Responsable: Profesora Pérez Ugarte Milca Guadalupe	
Categoría Administrativa: Delegación	Turno: MATUTINO Horario: 09:00 A 13:00	
Dirección: Por la calle Principal	Aulas: 1 Alumnos: 39 Docentes: 2 Personal diverso: 0	
Teléfonos:	Número de internos: 0 Instalaciones con las que cuenta:	
	CP:51585	

Municipio: <b>TLATLAYA</b> Clave Municipio: 53	Número consecutivo (identificador en el mapa): 0070	Mapa / Cuadrante
<b>1.- Datos Generales</b>		<b>2.- Datos específicos</b>
Fecha de la información:	Escolaridad: PRIMARIA Nombre: Venustiano Carranza	
Localidad: Palmar Grande Clave Localidad: 82	Tipo: PÚBLICA   Nivel: BÁSICO Clave del centro de trabajo (CCT): 15EPR0638E	
Sublocalidad: N/A Clave Sublocalidad: 0	Categoría: ESCUELA Responsable: Profesora Domínguez Carbajal Ernestina	
Categoría Administrativa: Delegación	Turno: MATUTINO Horario: 09:00 A 14:00	
Dirección: Por la calle Principal	Aulas: 8 Alumnos: 89 Docentes: 7 Personal diverso: 0	
Teléfonos:	Número de internos: 0 Instalaciones con las que cuenta:	
	CP:51585	

Municipio: <b>TLATLAYA</b> Clave Municipio: 53	Número consecutivo (identificador en el mapa): 0072	Mapa / Cuadrante
<b>1.- Datos Generales</b>		<b>2.- Datos específicos</b>
Fecha de la información:	Escolaridad: PRIMARIA Nombre: Benito Juárez	
Localidad: Tejupilquito Clave Localidad: 115	Tipo: PÚBLICA   Nivel: BÁSICO Clave del centro de trabajo (CCT): 15EPR1515B	
Sublocalidad: N/A Clave Sublocalidad: 0	Categoría: ESCUELA Responsable: Profesora Bautista Pánfico Bruno Edith	
Categoría Administrativa: Delegación	Turno: MATUTINO Horario: 09:00 A 14:00	
Dirección: Por la calle Principal	Aulas: 6 Alumnos: 71 Docentes: 7 Personal diverso: 0	
Teléfonos:	Número de internos: 0 Instalaciones con las que cuenta:	
	CP:51550	

Municipio: <u>TLATLAYA</u> <small>53</small> <small>Clave Municipio</small>		Número consecutivo (identificador en el mapa) <b>0073</b>	Mapa / Cuadrante
<b>1.- Datos Generales</b>		<b>2.- Datos específicos</b>	
Fecha de la información:		Escolaridad: SECUNDARIA	
Localidad: <i>Palmar Grande</i> <small>82</small> <small>Clave Localidad</small>		Nombre: <i>Joaquín Velázquez de León</i>	
Sublocalidad: <i>N/A</i> <small>0</small> <small>Clave Sublocalidad</small>		Tipo: PÚBLICA   Nivel: MEDIO BÁSICO	
Categoría Administrativa: <i>Delegación</i>		Clave del centro de trabajo (CCT): 15ESS0097T	
Dirección: <i>Por la calle Principal</i>		Categoría: ESCUELA	
Teléfonos:		Responsable: <i>Profesor Jaimes Jaimes Ásale</i>	
CP:51585		Turno: MATUTINO	
		Horario: 08:00 A 14:00	
		Aulas: 4	
		Alumnos: 44	
		Docentes: 5	
		Personal diverso: 0	
		Número de internos: 0	
		Instalaciones con las que cuenta:	

Municipio: <u>TLATLAYA</u> <small>53</small> <small>Clave Municipio</small>		Número consecutivo (identificador en el mapa) <b>0075</b>	Mapa / Cuadrante
<b>1.- Datos Generales</b>		<b>2.- Datos específicos</b>	
Fecha de la información:		Escolaridad: PREESCOLAR	
Localidad: <i>El Guitarratel</i> <small>32</small> <small>Clave Localidad</small>		Nombre: <i>Niños Héroes</i>	
Sublocalidad: <i>N/A</i> <small>0</small> <small>Clave Sublocalidad</small>		Tipo: PÚBLICA   Nivel: BÁSICO	
Categoría Administrativa: <i>Delegación</i>		Clave del centro de trabajo (CCT): 15KJN1198Z	
Dirección: <i>por la Primaria</i>		Categoría: ESCUELA	
Teléfonos:		Responsable: <i>Instructora Quintana Cabrera Elizabeth</i>	
CP:51585		Turno: MATUTINO	
		Horario: 09:00 A 13:30	
		Aulas: 1	
		Alumnos: 4	
		Docentes: 1	
		Personal diverso:	
		Número de internos	
		Instalaciones con <i>Ninguna</i>	
		las que cuenta:	

Municipio: <u>TLATLAYA</u> <small>53</small> <small>Clave Municipio</small>		Número consecutivo (identificador en el mapa) <b>0074</b>	Mapa / Cuadrante
<b>1.- Datos Generales</b>		<b>2.- Datos específicos</b>	
Fecha de la información:		Escolaridad: PREESCOLAR	
Localidad: <i>El Cascalote</i> <small>26</small> <small>Clave Localidad</small>		Nombre: <i>Emiliano Zapata</i>	
Sublocalidad: <i>N/A</i> <small>0</small> <small>Clave Sublocalidad</small>		Tipo: PÚBLICA   Nivel: BÁSICO	
Categoría Administrativa: <i>Delegación</i>		Clave del centro de trabajo (CCT): 15QJN1443T	
Dirección: <i>A un lado de la carretera principal</i>		Categoría: ESCUELA	
Teléfonos:		Responsable: <i>Instructora de CONAFE León Reynoso Nancy Michelle</i>	
CP:51585		Turno: MATUTINO	
		Horario: 09:00 A 13:50	
		Aulas: 3	
		Alumnos: 7	
		Docentes: 1	
		Personal diverso:	
		Número de internos	
		Instalaciones con las que cuenta:	

Municipio: <u>TLATLAYA</u> <small>53</small> <small>Clave Municipio</small>		Número consecutivo (identificador en el mapa) <b>0076</b>	Mapa / Cuadrante
<b>1.- Datos Generales</b>		<b>2.- Datos específicos</b>	
Fecha de la información:		Escolaridad: PRIMARIA	
Localidad: <i>El Guitarratel</i> <small>32</small> <small>Clave Localidad</small>		Nombre: <i>Guillermo Prieto</i>	
Sublocalidad: <i>N/A</i> <small>0</small> <small>Clave Sublocalidad</small>		Tipo: PÚBLICA   Nivel: BÁSICO	
Categoría Administrativa: <i>Delegación</i>		Clave del centro de trabajo (CCT): 15EPR1773Q	
Dirección: <i>Por el Jardín de niños</i>		Categoría: ESCUELA	
Teléfonos:		Responsable: <i>N/D Sixto Ibáñez Evelia</i>	
CP:51585		Turno: MATUTINO	
		Horario: 09:00 A 14:00	
		Aulas: 3	
		Alumnos: 14	
		Docentes: 2	
		Personal diverso:	
		Número de internos	
		Instalaciones con <i>Ninguna</i>	
		las que cuenta:	

Municipio: <b>TLATLAYA</b> Clave Municipio: 53	Número consecutivo (identificador en el mapa): 0077	Mapa / Cuadrante
<b>1.- Datos Generales</b>		<b>2.- Datos específicos</b>
Fecha de la información:	Escolaridad: PRIMARIA Nombre: Vicente Guerrero	
Localidad: El Panal Clave Localidad: 2	Tipo: PÚBLICA   Nivel: BÁSICO Clave del centro de trabajo (CCT): 15EPR1860L Categoría: ESCUELA Responsable: Profesora Ríos Ayala Blanca Flor	
Sublocalidad: N/A Clave Sublocalidad: 0	Turno: MATUTINO Horario: 09:00 A 14:00 Aulas: 3 Alumnos: 18 Docentes: 2 Personal diverso: 0 Número de internos: 1	
Categoría Administrativa: Comunidad	Instalaciones con las que cuenta:	
Dirección: Por la calle Principal		
Teléfonos: CP:51550		

Municipio: <b>TLATLAYA</b> Clave Municipio: 53	Número consecutivo (identificador en el mapa): 0079	Mapa / Cuadrante
<b>1.- Datos Generales</b>		<b>2.- Datos específicos</b>
Fecha de la información:	Escolaridad: SECUNDARIA Nombre: Niños Héroes	
Localidad: El Llano Clave Localidad: 35	Tipo: PÚBLICA   Nivel: MEDIO BÁSICO Clave del centro de trabajo (CCT): 15DST01680 Categoría: ESCUELA Responsable: Profesor Saucedo Aguirre Epimaco	
Sublocalidad: N/A Clave Sublocalidad: 0	Turno: MATUTINO Horario: 07:00 A 14:10 Aulas: 3 Alumnos: 41 Docentes: 11 Personal diverso: 2 Número de internos: 2	
Categoría Administrativa: Delegación	Instalaciones con las que cuenta: Cuatro instalaciones	
Dirección: Por la calle Principal		
Teléfonos: CP:51585		

Municipio: <b>TLATLAYA</b> Clave Municipio: 53	Número consecutivo (identificador en el mapa): 0078	Mapa / Cuadrante
<b>1.- Datos Generales</b>		<b>2.- Datos específicos</b>
Fecha de la información:	Escolaridad: PRIMARIA Nombre: Francisco González Bocanegra	
Localidad: El Guayabo Clave Localidad: 31	Tipo: PÚBLICA   Nivel: BÁSICO Clave del centro de trabajo (CCT): 15DPR1231X Categoría: ESCUELA Responsable: Profesora De la Sancha Solís Keith	
Sublocalidad: N/A Clave Sublocalidad: 0	Turno: MATUTINO Horario: 09:00 A 14:00 Aulas: 3 Alumnos: 18 Docentes: 1 Personal diverso: 0 Número de internos: 0	
Categoría Administrativa: Delegación	Instalaciones con las que cuenta: Ninguna	
Dirección: Por la calle principal		
Teléfonos: CP:51585		

Municipio: <b>TLATLAYA</b> Clave Municipio: 53	Número consecutivo (identificador en el mapa): 0080	Mapa / Cuadrante
<b>1.- Datos Generales</b>		<b>2.- Datos específicos</b>
Fecha de la información:	Escolaridad: PRIMARIA Nombre: Constitución	
Localidad: Palos Verdes Clave Localidad: 83	Tipo: PÚBLICA   Nivel: BÁSICO Clave del centro de trabajo (CCT): 15EPR1333T Categoría: ESCUELA Responsable: Profesora Solano Gutiérrez Esther	
Sublocalidad: N/A Clave Sublocalidad: 0	Turno: MATUTINO Horario: 08:00 A 13:00 Aulas: 3 Alumnos: 21 Docentes: 3 Personal diverso: 0 Número de internos: 0	
Categoría Administrativa: Delegación	Instalaciones con las que cuenta:	
Dirección: Por la calle Principal		
Teléfonos: CP:51587		

Municipio: <b>TLATLAYA</b> Clave Municipio: 53	Número consecutivo (identificador en el mapa): 0081	Mapa / Cuadrante
<b>1.- Datos Generales</b>		<b>2.- Datos específicos</b>
Fecha de la información:	Escolaridad: PRIMARIA Nombre: Emiliano Zapata	
Localidad: Las Parotas Clave Localidad: 69	Tipo: PÚBLICA   Nivel: BÁSICO Clave del centro de trabajo (CCT): 15EPR0258W	
Sublocalidad: N/A Clave Sublocalidad: 0	Categoría: ESCUELA Responsable: Profesora Flores Macedo Edith	
Categoría Administrativa: Delegación	Turno: MATUTINO Horario: 09:00 A 14:00	
Dirección: Por la calle Principal	Aulas: 5 Alumnos: 38 Docentes: 3	
Teléfonos:	Personal diverso: Número de internos: 1 Instalaciones con las que cuenta:	
	CP:51585	

Municipio: <b>TLATLAYA</b> Clave Municipio: 53	Número consecutivo (identificador en el mapa): 0083	Mapa / Cuadrante
<b>1.- Datos Generales</b>		<b>2.- Datos específicos</b>
Fecha de la información:	Escolaridad: PREESCOLAR Nombre: Ramón López Belardo	
Localidad: Tejupilquito Clave Localidad: 115	Tipo: PÚBLICA   Nivel: BÁSICO Clave del centro de trabajo (CCT): 15EJN16050	
Sublocalidad: N/A Clave Sublocalidad: 0	Categoría: ESCUELA Responsable: Profesora Santiago Alvarado Eloísa	
Categoría Administrativa: Delegación	Turno: MATUTINO Horario: 09:00 A 12:30	
Dirección: Por la calle principal	Aulas: 2 Alumnos: 0 Docentes: 2	
Teléfonos:	Personal diverso: Número de internos: 1 Instalaciones con las que cuenta:	
	CP:51585	

Municipio: <b>TLATLAYA</b> Clave Municipio: 53	Número consecutivo (identificador en el mapa): 0082	Mapa / Cuadrante
<b>1.- Datos Generales</b>		<b>2.- Datos específicos</b>
Fecha de la información:	Escolaridad: PREESCOLAR Nombre: Emiliano Zapata	
Localidad: Las Parotas Clave Localidad: 69	Tipo: PÚBLICA   Nivel: BÁSICO Clave del centro de trabajo (CCT): 15KJN1399W	
Sublocalidad: N/A Clave Sublocalidad: 0	Categoría: ESCUELA Responsable: Profesora López Casas Mariela	
Categoría Administrativa: Delegación	Turno: MATUTINO Horario: 09:00 A 13:00	
Dirección:	Aulas: 1 Alumnos: 7 Docentes: 1	
Teléfonos:	Personal diverso: Número de internos Instalaciones con las que cuenta:	
	CP:51585	

Municipio: <b>TLATLAYA</b> Clave Municipio: 53	Número consecutivo (identificador en el mapa): 0084	Mapa / Cuadrante
<b>1.- Datos Generales</b>		<b>2.- Datos específicos</b>
Fecha de la información:	Escolaridad: SECUNDARIA Nombre: Juan Aldama	
Localidad: Tejupilquito Clave Localidad: 115	Tipo: PÚBLICA   Nivel: MEDIO BÁSICO Clave del centro de trabajo (CCT): 15ETV03D0U	
Sublocalidad: N/A Clave Sublocalidad: 0	Categoría: ESCUELA Responsable: N/D Montes Armas Pablo Abelardo	
Categoría Administrativa: Delegación	Turno: MATUTINO Horario: 08:00 A 14:00	
Dirección: En la calle principal	Aulas: 6 Alumnos: 70 Docentes: 9	
Teléfonos:	Personal diverso: Número de internos: 1 Instalaciones con las que cuenta:	
	CP:51585	

Municipio: <u>TLATLAYA</u> <small>53</small> <small>Clave Municipio</small>		Número consecutivo (identificador en el mapa) <b>0085</b>	Mapa / Cuadrante
<b>1.- Datos Generales</b>		<b>2.- Datos específicos</b>	
Fecha de la información:		Escolaridad: PRIMARIA	
Localidad: <i>Pie del Cerro</i> <small>88</small> <small>Clave Localidad</small>		Nombre: <i>Sor Juana Inés de la Cruz</i>	
Sublocalidad: <i>N/A</i> <small>0</small> <small>Clave Sublocalidad</small>		Tipo: PÚBLICA   Nivel: BÁSICO	
Categoría Administrativa: <i>Delegación</i>		Clave del centro de trabajo (CCT): 15EPR0642R	
Dirección: <i>Por la calle principal</i>		Categoría: ESCUELA	
Teléfonos:		Responsable: <i>Profesor Sixto López Raúl</i>	
CP:51585		Turno: MATUTINO	
		Horario: 09:00 A 14:00	
		Aulas: 4	
		Alumnos: 30	
		Docentes: 3	
		Personal diverso:	
		Número de internos 0	
		Instalaciones con las que cuenta:	

Municipio: <u>TLATLAYA</u> <small>53</small> <small>Clave Municipio</small>		Número consecutivo (identificador en el mapa) <b>0087</b>	Mapa / Cuadrante
<b>1.- Datos Generales</b>		<b>2.- Datos específicos</b>	
Fecha de la información:		Escolaridad: PRIMARIA	
Localidad: <i>San Pedro Limón</i> <small>110</small> <small>Clave Localidad</small>		Nombre: <i>Salvador Sánchez Colín</i>	
Sublocalidad: <i>N/A</i> <small>0</small> <small>Clave Sublocalidad</small>		Tipo: PÚBLICA   Nivel: BÁSICO	
Categoría Administrativa: <i>Delegación</i>		Clave del centro de trabajo (CCT): 15DMR0305R	
Dirección: <i>Melchor Ocampo</i>		Categoría: ESCUELA	
Teléfonos:		Responsable: <i>Profesor Jaimes Hidalgo Erasto</i>	
CP:51585		Turno: MATUTINO	
		Horario: 08:00 A 13:00	
		Aulas: 10	
		Alumnos: 241	
		Docentes: 10	
		Personal diverso:	
		Número de internos	
		Instalaciones con <i>dos instalaciones</i> las que cuenta:	

Municipio: <u>TLATLAYA</u> <small>53</small> <small>Clave Municipio</small>		Número consecutivo (identificador en el mapa) <b>0086</b>	Mapa / Cuadrante
<b>1.- Datos Generales</b>		<b>2.- Datos específicos</b>	
Fecha de la información:		Escolaridad: PREESCOLAR	
Localidad: <i>San Pedro Limón</i> <small>110</small> <small>Clave Localidad</small>		Nombre: <i>Salvador Sánchez Colín</i>	
Sublocalidad: <i>N/A</i> <small>0</small> <small>Clave Sublocalidad</small>		Tipo: PÚBLICA   Nivel: BÁSICO	
Categoría Administrativa: <i>Delegación</i>		Clave del centro de trabajo (CCT): 15EJN01500	
Dirección: <i>Pedro Ascencio</i>		Categoría: ESCUELA	
Teléfonos:		Responsable: <i>Profesora López De la Paz Ana Bertha</i>	
CP:51585		Turno: MATUTINO	
		Horario: 09:00 A 13:45	
		Aulas: 5	
		Alumnos: 108	
		Docentes: 7	
		Personal diverso:	
		Número de internos	
		Instalaciones con <i>una instalación</i> las que cuenta:	

Municipio: <u>TLATLAYA</u> <small>53</small> <small>Clave Municipio</small>		Número consecutivo (identificador en el mapa) <b>0088</b>	Mapa / Cuadrante
<b>1.- Datos Generales</b>		<b>2.- Datos específicos</b>	
Fecha de la información:		Escolaridad: PREPARATORIA	
Localidad: <i>San Pedro Limón</i> <small>110</small> <small>Clave Localidad</small>		Nombre: <i>Preparatoria Oficial No. 61</i>	
Sublocalidad: <i>N/A</i> <small>0</small> <small>Clave Sublocalidad</small>		Tipo: PÚBLICA   Nivel: MEDIO SUPERIOR	
Categoría Administrativa: <i>Delegación</i>		Clave del centro de trabajo (CCT): 15EUH0137A	
Dirección: <i>Josefa Ortiz de Domínguez</i>		Categoría: ESCUELA	
Teléfonos:		Responsable: <i>Profesor Albarrán Rodríguez Elfego</i>	
CP:51585		Turno: MATUTINO	
		Horario: 07:00 A 14:00	
		Aulas: 355	
		Docentes:	
		Personal diverso:	
		Número de internos	
		Instalaciones con <i>una instalación</i> las que cuenta:	

Municipio: <b>TLATLAYA</b> Clave Municipio: 53	Número consecutivo (identificador en el mapa) 0089	Mapa / Cuadrante
<b>1.- Datos Generales</b>		
Fecha de la información:	<b>2.- Datos específicos</b>	
Localidad: San Pedro Limón Clave Localidad: 110	Escolaridad: PRIMARIA Nombre: Salvador Sánchez Colín	
Sublocalidad: N/A Clave Sublocalidad: 0	Tipo: PÚBLICA   Nivel: BÁSICO Clave del centro de trabajo (CCT): 15DPR1501Z Categoría: ESCUELA Responsable: Profesora Gómez González Sonia	
Categoría Administrativa: Delegación	Turno: VESPERTINO Horario: 13:00 A 18:00	
Dirección: Melchor Ocampo	Aulas: 6 Alumnos: 79 Docentes: 6 Personal diverso:	
Teléfonos:	Número de internos Instalaciones con una instalación las que cuenta:	
	CP:51585	

Municipio: <b>TLATLAYA</b> Clave Municipio: 53	Número consecutivo (identificador en el mapa) 0091	Mapa / Cuadrante
<b>1.- Datos Generales</b>		
Fecha de la información:	<b>2.- Datos específicos</b>	
Localidad: San Pedro Limón Clave Localidad: 110	Escolaridad: SECUNDARIA Nombre: Secundaria Técnica Vicente Guerrero	
Sublocalidad: N/A Clave Sublocalidad: 0	Tipo: PÚBLICA   Nivel: MEDIO BÁSICO Clave del centro de trabajo (CCT): 15DST0017K Categoría: ESCUELA Responsable: Profesor Arellano Abonza Manuel	
Categoría Administrativa: Delegación	Turno: MATUTINO Horario: 07:00 A 14:00	
Dirección: San Pedro limón - Arcelia GRO	Aulas: 7 Alumnos: 170 Docentes: 10 Personal diverso:	
Teléfonos:	Número de internos Instalaciones con Tres instalaciones las que cuenta:	
	CP:51585	

Municipio: <b>TLATLAYA</b> Clave Municipio: 53	Número consecutivo (identificador en el mapa) 0090	Mapa / Cuadrante
<b>1.- Datos Generales</b>		
Fecha de la información:	<b>2.- Datos específicos</b>	
Localidad: San Pedro Limón Clave Localidad: 110	Escolaridad: SECUNDARIA Nombre: Telesecundaria Miguel Hidalgo (No. 654)	
Sublocalidad: N/A Clave Sublocalidad: 0	Tipo: PÚBLICA   Nivel: MEDIO BÁSICO Clave del centro de trabajo (CCT): 15ETV0678E Categoría: ESCUELA Responsable: Profesor Sánchez Martínez Eleazar	
Categoría Administrativa: Delegación	Turno: MATUTINO Horario: 08:00 A 14:00	
Dirección: Guadalupe Victoria	Aulas: 9 Alumnos: 127 Docentes: 9 Personal diverso:	
Teléfonos:	Número de internos Instalaciones con las que cuenta:	
	CP:51585	

Municipio: <b>TLATLAYA</b> Clave Municipio: 53	Número consecutivo (identificador en el mapa) 0092	Mapa / Cuadrante
<b>1.- Datos Generales</b>		
Fecha de la información:	<b>2.- Datos específicos</b>	
Localidad: San Pedro Limón Clave Localidad: 110	Escolaridad: UNIVERSIDAD Nombre: Unidad de Estudios Superiores	
Sublocalidad: N/A Clave Sublocalidad: 0	Tipo: PÚBLICA   Nivel: SUPERIOR Clave del centro de trabajo (CCT): 15FSU0024S Categoría: ESCUELA Responsable: Profesor Tavira Macedo Rigoberto	
Categoría Administrativa: Delegación	Turno: MATUTINO VESPERTINO Horario: 07:00 A 21:00	
Dirección: San Pedro limón - Arcelia GRO	Aulas: 12 12 Alumnos: 400 400 Docentes: 28 28 Personal diverso:	
Teléfonos:	Número de internos Instalaciones con Tres instalaciones las que cuenta:	
	CP:51585	

Municipio: <b>TLATLAYA</b> Clave Municipio: 53	Número consecutivo (identificador en el mapa): 0093	Mapa / Cuadrante
<b>1.- Datos Generales</b>		
Fecha de la información:	<b>2.- Datos específicos</b>	
Localidad: Salitre Ojo de Agua Clave Localidad: 98	Escolaridad: PRIMARIA Nombre: Carmen Serdan	
Sublocalidad: N/A Clave Sublocalidad: 0	Tipo: PÚBLICA   Nivel: BÁSICO Clave del centro de trabajo (CCT): 15DPR1815Z Categoría: ESCUELA Responsable: Profesora Jaimes Hidalgo Elida	
Categoría Administrativa: Colonia	Turno: MATUTINO Horario: 08:00 A 13:00	
Dirección: San Pedro limón - Arcelia GRO	Aulas: 4 Alumnos: 59 Docentes: 4	
Teléfonos: CP:51585	Personal diverso: Número de internos Instalaciones con Una instalación las que cuenta:	

Municipio: <b>TLATLAYA</b> Clave Municipio: 53	Número consecutivo (identificador en el mapa): 0095	Mapa / Cuadrante
<b>1.- Datos Generales</b>		
Fecha de la información:	<b>2.- Datos específicos</b>	
Localidad: Rancho Viejo Clave Localidad: 130	Escolaridad: PRIMARIA Nombre: Mariano Matamoros	
Sublocalidad: N/A Clave Sublocalidad: 0	Tipo: PÚBLICA   Nivel: BÁSICO Clave del centro de trabajo (CCT): 15EPR1821J Categoría: ESCUELA Responsable: Profesor Prisciliano Desiderio Hugo Cesar	
Categoría Administrativa: Delegación	Turno: MATUTINO Horario:	
Dirección:	Aulas: 3 Alumnos: 13 Docentes: 2	
Teléfonos: CP:51585	Personal diverso: Número de internos Instalaciones con Una instalación las que cuenta:	

Municipio: <b>TLATLAYA</b> Clave Municipio: 53	Número consecutivo (identificador en el mapa): 0094	Mapa / Cuadrante
<b>1.- Datos Generales</b>		
Fecha de la información:	<b>2.- Datos específicos</b>	
Localidad: Salitre Ojo de Agua Clave Localidad: 98	Escolaridad: PREESCOLAR Nombre: José María Luis Mora	
Sublocalidad: N/A Clave Sublocalidad: 0	Tipo: PÚBLICA   Nivel: BÁSICO Clave del centro de trabajo (CCT): 15DJN0494J Categoría: ESCUELA Responsable: Profesora Rojo Ramírez Ofelia	
Categoría Administrativa: Colonia	Turno: MATUTINO Horario: 09:00 A 13:00	
Dirección: San Pedro limón - Arcelia GRO	Aulas: 2 Alumnos: 15 Docentes: 2	
Teléfonos: CP:51585	Personal diverso: Número de internos Instalaciones con Una instalación las que cuenta:	

Municipio: <b>TLATLAYA</b> Clave Municipio: 53	Número consecutivo (identificador en el mapa): 0096	Mapa / Cuadrante
<b>1.- Datos Generales</b>		
Fecha de la información:	<b>2.- Datos específicos</b>	
Localidad: Rincón del Aguacate Clave Localidad: 99	Escolaridad: PREESCOLAR Nombre: Melchor Ocampo	
Sublocalidad: N/A Clave Sublocalidad: 0	Tipo: PÚBLICA   Nivel: BÁSICO Clave del centro de trabajo (CCT): 15EJM2921Z Categoría: ESCUELA Responsable: Profesora Velázquez De la Sancha Elvira	
Categoría Administrativa: Delegación	Turno: MATUTINO Horario: 09:00 A 13:45	
Dirección:	Aulas: 1 Alumnos: 7 Docentes: 1	
Teléfonos: CP:51585	Personal diverso: Número de internos Instalaciones con Una instalación las que cuenta:	

Municipio: <u>TLATLAYA</u> <small>53</small> <small>Clave Municipio</small>		Número consecutivo (identificador en el mapa) <b>0097</b>	Mapa / Cuadrante
<b>1.- Datos Generales</b>		<b>2.- Datos específicos</b>	
Fecha de la información:		Escolaridad: PRIMARIA Nombre: Venustiano Carranza	
Localidad: Rincón del Aguacate <small>99</small> <small>Clave Localidad</small>		Tipo: PÚBLICA   Nivel: BÁSICO Clave del centro de trabajo (CCT): 15EPR0648L Categoría: ESCUELA Responsable: Profesora Carranza Mendoza Ma. Elena	
Sublocalidad: N/A <small>0</small> <small>Clave Sublocalidad</small>		Turno: MATUTINO Horario: 08:00 A 13:00 Aulas: 5 Alumnos: 54 Docentes: 5 Personal diverso: Número de internos Instalaciones con <i>Una instalación</i> las que cuenta:	
Categoría Administrativa: Delegación			
Dirección:			
Teléfonos: CP:51585			

Municipio: <u>TLATLAYA</u> <small>53</small> <small>Clave Municipio</small>		Número consecutivo (identificador en el mapa) <b>0099</b>	Mapa / Cuadrante
<b>1.- Datos Generales</b>		<b>2.- Datos específicos</b>	
Fecha de la información:		Escolaridad: PREESCOLAR Nombre: Dr. Ignacio Madrazo	
Localidad: Ancón de los Curieles <small>6</small> <small>Clave Localidad</small>		Tipo: PÚBLICA   Nivel: BÁSICO Clave del centro de trabajo (CCT): 15EJN1487F Categoría: ESCUELA Responsable: Profesora Hernández Pavón Rosa	
Sublocalidad: N/A <small>0</small> <small>Clave Sublocalidad</small>		Turno: MATUTINO Horario: 08:30 A 13:30 Aulas: 1 Alumnos: 16 Docentes: 1 Personal diverso: Número de internos Instalaciones con <i>Una instalación</i> las que cuenta:	
Categoría Administrativa: Delegación			
Dirección: San Pedro limón - Arcelia GRO			
Teléfonos: CP:51585			

Municipio: <u>TLATLAYA</u> <small>53</small> <small>Clave Municipio</small>		Número consecutivo (identificador en el mapa) <b>0098</b>	Mapa / Cuadrante
<b>1.- Datos Generales</b>		<b>2.- Datos específicos</b>	
Fecha de la información:		Escolaridad: SECUNDARIA Nombre: Profr. Agripin Garcia Estrada	
Localidad: Rincón del Aguacate <small>99</small> <small>Clave Localidad</small>		Tipo: PÚBLICA   Nivel: MEDIO BÁSICO Clave del centro de trabajo (CCT): 15ETV0630L Categoría: ESCUELA Responsable: Profesora Vences Martínez Claudia	
Sublocalidad: N/A <small>0</small> <small>Clave Sublocalidad</small>		Turno: MATUTINO Horario: 08:00 A 14:00 Aulas: 3 Alumnos: 27 Docentes: 4 Personal diverso: Número de internos Instalaciones con <i>Una instalación</i> las que cuenta:	
Categoría Administrativa: Delegación			
Dirección:			
Teléfonos: CP:51585			

Municipio: <u>TLATLAYA</u> <small>53</small> <small>Clave Municipio</small>		Número consecutivo (identificador en el mapa) <b>0100</b>	Mapa / Cuadrante
<b>1.- Datos Generales</b>		<b>2.- Datos específicos</b>	
Fecha de la información:		Escolaridad: PRIMARIA Nombre: Carlos Hank González	
Localidad: Ancón de los Curieles <small>6</small> <small>Clave Localidad</small>		Tipo: PÚBLICA   Nivel: BÁSICO Clave del centro de trabajo (CCT): 15EPR0250D Categoría: ESCUELA Responsable: Profesor Esquivel Yair	
Sublocalidad: N/A <small>0</small> <small>Clave Sublocalidad</small>		Turno: MATUTINO Horario: 08:00 A 13:00 Aulas: 6 Alumnos: 75 Docentes: 5 Personal diverso: Número de internos Instalaciones con <i>Una instalación</i> las que cuenta:	
Categoría Administrativa: Delegación			
Dirección: San Pedro limón - Arcelia GRO			
Teléfonos: CP:51585			

Municipio: <b>TLATLAYA</b> Clave Municipio: 53	Número consecutivo (identificador en el mapa): 0101	Mapa / Cuadrante
<b>1.- Datos Generales</b>		
Fecha de la información:	<b>2.- Datos específicos</b>	
Localidad: El Naranjito Clave Localidad: 38	Escolaridad: PRIMARIA Nombre: Juan Escutia	
Sublocalidad: N/A Clave Sublocalidad: 0	Tipo: PÚBLICA   Nivel: BÁSICO Clave del centro de trabajo (CCT): 15EPR1999W Categoría: ESCUELA Responsable: Profesora Peña Rosales Amalia	
Categoría Administrativa: Delegación	Turno: MATUTINO Horario: 08:00 A 13:00	
Dirección: San Pedro limón - Arcelia GRO	Aulas: 4 Alumnos: 16 Docentes: 3	
Teléfonos:	Personal diverso: Número de internos Instalaciones con CP:51585 Una instalación las que cuenta:	

Municipio: <b>TLATLAYA</b> Clave Municipio: 53	Número consecutivo (identificador en el mapa): 0103	Mapa / Cuadrante
<b>1.- Datos Generales</b>		
Fecha de la información:	<b>2.- Datos específicos</b>	
Localidad: Higo Prieto Clave Localidad: 53	Escolaridad: PRIMARIA Nombre: Ignacio Zaragoza	
Sublocalidad: N/A Clave Sublocalidad: 0	Tipo: PÚBLICA   Nivel: BÁSICO Clave del centro de trabajo (CCT): 15DPR1716Z Categoría: ESCUELA Responsable: Profesora Sánchez Jaimes Roselia	
Categoría Administrativa: Delegación	Turno: MATUTINO Horario:	
Dirección: San Pedro limón - Arcelia GRO	Aulas: 2 Alumnos: 17 Docentes: 3	
Teléfonos:	Personal diverso: Número de internos Instalaciones con CP:51585 Una instalación las que cuenta:	

Municipio: <b>TLATLAYA</b> Clave Municipio: 53	Número consecutivo (identificador en el mapa): 0102	Mapa / Cuadrante
<b>1.- Datos Generales</b>		
Fecha de la información:	<b>2.- Datos específicos</b>	
Localidad: Higo Prieto Clave Localidad: 53	Escolaridad: PREESCOLAR Nombre: Jaime Nuno	
Sublocalidad: N/A Clave Sublocalidad: 0	Tipo: PÚBLICA   Nivel: BÁSICO Clave del centro de trabajo (CCT): 15EJN3188V Categoría: ESCUELA Responsable: Profesora Aguirre De Paz Rosbelia	
Categoría Administrativa: Delegación	Turno: MATUTINO Horario: 09:00 A 13:45	
Dirección: San Pedro limón - Arcelia GRO	Aulas: 1 Alumnos: 13 Docentes: 1	
Teléfonos:	Personal diverso: Número de internos Instalaciones con CP:51585 Una instalación las que cuenta:	

Municipio: <b>TLATLAYA</b> Clave Municipio: 53	Número consecutivo (identificador en el mapa): 0104	Mapa / Cuadrante
<b>1.- Datos Generales</b>		
Fecha de la información:	<b>2.- Datos específicos</b>	
Localidad: Chachalacantenco Clave Localidad: 22	Escolaridad: PRIMARIA Nombre: Leona Vicario	
Sublocalidad: N/A Clave Sublocalidad: 0	Tipo: PÚBLICA   Nivel: BÁSICO Clave del centro de trabajo (CCT): 15EPR2141K Categoría: ESCUELA Responsable: Profesor Enciso Sánchez Salomón	
Categoría Administrativa: Delegación	Turno: MATUTINO Horario:	
Dirección: San Pedro limón - Arcelia GRO	Aulas: 3 Alumnos: 13 Docentes: 3	
Teléfonos:	Personal diverso: Número de internos Instalaciones con CP:51585 Una instalación las que cuenta:	

Municipio: <u>TLATLAYA</u> <small>53</small> <small>Clave Municipio</small>		Número consecutivo (identificador en el mapa) <b>0105</b>	Mapa / Cuadrante
<b>1.- Datos Generales</b>		<b>2.- Datos específicos</b>	
Fecha de la información:		Escolaridad: PRIMARIA Nombre: Margarita Rivera de López	
Localidad: El Alambique <small>23</small> <small>Clave Localidad</small>		Tipo: PÚBLICA   Nivel: BÁSICO Clave del centro de trabajo (CCT): 15EPR0633J Categoría: ESCUELA	
Sublocalidad: N/A <small>0</small> <small>Clave Sublocalidad</small>		Responsable: Profesor Martínez Pérez J. Carmen Turno: MATUTINO	
Categoría Administrativa: Delegación		Horario: 3 Aulas: 20 Alumnos: 3 Docentes: 3	
Dirección: San Pedro limón - Arcelia GRO		Personal diverso: Número de internos Instalaciones con Una instalación las que cuenta:	
Teléfonos:		CP:51585	

Municipio: <u>TLATLAYA</u> <small>53</small> <small>Clave Municipio</small>		Número consecutivo (identificador en el mapa) <b>0107</b>	Mapa / Cuadrante
<b>1.- Datos Generales</b>		<b>2.- Datos específicos</b>	
Fecha de la información:		Escolaridad: PREESCOLAR Nombre: Belisario Dominguez	
Localidad: El Naranjito <small>38</small> <small>Clave Localidad</small>		Tipo: PÚBLICA   Nivel: BÁSICO Clave del centro de trabajo (CCT): 15EJN22460 Categoría: ESCUELA	
Sublocalidad: N/A <small>0</small> <small>Clave Sublocalidad</small>		Responsable: Profesora De la Sancha Pérez Yesenia Turno: MATUTINO	
Categoría Administrativa: Delegación		Horario: 09:00 A 13:45 Aulas: 1 Alumnos: 12 Docentes: 1	
Dirección: San Pedro limón - Arcelia GRO		Personal diverso: Número de internos Instalaciones con Una instalación las que cuenta:	
Teléfonos:		CP:51585	

Municipio: <u>TLATLAYA</u> <small>53</small> <small>Clave Municipio</small>		Número consecutivo (identificador en el mapa) <b>0106</b>	Mapa / Cuadrante
<b>1.- Datos Generales</b>		<b>2.- Datos específicos</b>	
Fecha de la información:		Escolaridad: SECUNDARIA Nombre: Pedro Ascencio	
Localidad: Plan de Alambique <small>93</small> <small>Clave Localidad</small>		Tipo: PÚBLICA   Nivel: MEDIO BÁSICO Clave del centro de trabajo (CCT): 15ETV0558S Categoría: ESCUELA	
Sublocalidad: N/A <small>0</small> <small>Clave Sublocalidad</small>		Responsable: Profesor Sánchez Martínez Joel Turno: MATUTINO	
Categoría Administrativa: Delegación		Horario: 08:00 A 14:00 Aulas: 3 Alumnos: 24 Docentes: 4	
Dirección: San Pedro limón - Arcelia GRO		Personal diverso: Número de internos Instalaciones con Una instalación las que cuenta:	
Teléfonos:		CP:51585	

Municipio: <u>TLATLAYA</u> <small>53</small> <small>Clave Municipio</small>		Número consecutivo (identificador en el mapa) <b>0108</b>	Mapa / Cuadrante
<b>1.- Datos Generales</b>		<b>2.- Datos específicos</b>	
Fecha de la información:		Escolaridad: PRIMARIA Nombre: Benito Juárez	
Localidad: Mayaltepec <small>76</small> <small>Clave Localidad</small>		Tipo: PÚBLICA   Nivel: BÁSICO Clave del centro de trabajo (CCT): 15EPR0B6G Categoría: ESCUELA	
Sublocalidad: N/A <small>0</small> <small>Clave Sublocalidad</small>		Responsable: Profesor Vences Martínez Felipe Turno: MATUTINO	
Categoría Administrativa: Delegación		Horario: 09:00 A 14:00 Aulas: 6 Alumnos: 70 Docentes: 7	
Dirección:		Personal diverso: Número de internos Instalaciones con Una instalación las que cuenta:	
Teléfonos:		CP:	

Municipio: <b>TLATLAYA</b> Clave Municipio: 53	Número consecutivo (identificador en el mapa): 0109	Mapa / Cuadrante
<b>1.- Datos Generales</b>		<b>2.- Datos específicos</b>
Fecha de la información:	Escolaridad: SECUNDARIA Nombre: Manuel Doblado	
Localidad: <i>Mayaltepec</i> Clave Localidad: 76	Tipo: PÚBLICA   Nivel: MEDIO BÁSICO Clave del centro de trabajo (CCT): 15EES0625U Categoría: ESCUELA Responsable: Profesor Nájera Amado Amancio	
Sublocalidad: N/A Clave Sublocalidad: 0	Turno: MATUTINO Horario: 07:00 A 13:10 Aulas: 6 Alumnos: 41 Docentes: 9 Personal diverso:	
Categoría Administrativa: Delegación	Número de internos	
Dirección:	Instalaciones con las que cuenta:	
Teléfonos:	CP:	

Municipio: <b>TLATLAYA</b> Clave Municipio: 53	Número consecutivo (identificador en el mapa): 0111	Mapa / Cuadrante
<b>1.- Datos Generales</b>		<b>2.- Datos específicos</b>
Fecha de la información:	Escolaridad: PREESCOLAR Nombre: Alfonso Reyes	
Localidad: <i>Palma Torcida</i> Clave Localidad: 81	Tipo: PÚBLICA   Nivel: BÁSICO Clave del centro de trabajo (CCT): 15EJN07671 Categoría: ESCUELA Responsable: Profesora Pérez Avilés Juana	
Sublocalidad: N/A Clave Sublocalidad: 0	Turno: MATUTINO Horario: 08:45 A 13:30 Aulas: 1 Alumnos: 8 Docentes: 1 Personal diverso:	
Categoría Administrativa: Delegación	Número de internos	
Dirección:	Instalaciones con las que cuenta:	
Teléfonos:	CP:	

Municipio: <b>TLATLAYA</b> Clave Municipio: 53	Número consecutivo (identificador en el mapa): 0110	Mapa / Cuadrante
<b>1.- Datos Generales</b>		<b>2.- Datos específicos</b>
Fecha de la información:	Escolaridad: BACHILLERATO Nombre: Centro de educ. media sup a distancia Mayaltepec	
Localidad: <i>Mayaltepec</i> Clave Localidad: 76	Tipo: PÚBLICA   Nivel: MEDIO SUPERIOR Clave del centro de trabajo (CCT): 15EMS0024J Categoría: CENTRO EDUCATIVO Responsable: Profesor Aguirre Rivera Luciel Ulises	
Sublocalidad: N/A Clave Sublocalidad: 0	Turno: MATUTINO Horario: 08:00 A 14:30 Aulas: 5 Alumnos: 93 Docentes: 6 Personal diverso:	
Categoría Administrativa: Delegación	Número de internos	
Dirección:	Instalaciones con las que cuenta:	
Teléfonos:	CP:	

Municipio: <b>TLATLAYA</b> Clave Municipio: 53	Número consecutivo (identificador en el mapa): 0112	Mapa / Cuadrante
<b>1.- Datos Generales</b>		<b>2.- Datos específicos</b>
Fecha de la información:	Escolaridad: PRIMARIA Nombre: Francisco I. Madero	
Localidad: <i>La Palma</i> Clave Localidad: 81	Tipo: PÚBLICA   Nivel: BÁSICO Clave del centro de trabajo (CCT): 15EPR0639D Categoría: ESCUELA Responsable: Profesor Vences Estrada Ezequiel	
Sublocalidad: N/A Clave Sublocalidad: 0	Turno: MATUTINO Horario: 09:00 A 14:00 Aulas: 4 Alumnos: 35 Docentes: 3 Personal diverso:	
Categoría Administrativa: Delegación	Número de internos	
Dirección:	Instalaciones con las que cuenta:	
Teléfonos:	CP:	

Municipio: <u>TLATLAYA</u> <small>53</small> <small>Clave Municipio</small>		Número consecutivo (identificador en el mapa) <b>0113</b>	Mapa / Cuadrante
<b>1.- Datos Generales</b>		<b>2.- Datos específicos</b>	
Fecha de la información:		Escolaridad: SECUNDARIA Nombre: Benito Juárez	
Localidad: Palma Torcida <small>81</small> <small>Clave Localidad</small>		Tipo: PÚBLICA   Nivel: MEDIO BÁSICO Clave del centro de trabajo (CCT): 15ETV0345Q Categoría: ESCUELA Responsable: Profesor Estrada Rebollar Miguel	
Sublocalidad: N/A <small>0</small> <small>Clave Sublocalidad</small>		Turno: MATUTINO Horario: 08:00 A 14:00 Aulas: 4 Alumnos: 18 Docentes: 4 Personal diverso:	
Categoría Administrativa: Delegación		Número de internos	
Dirección:		Instalaciones con las que cuenta:	
Teléfonos:		CP:	

Municipio: <u>TLATLAYA</u> <small>53</small> <small>Clave Municipio</small>		Número consecutivo (identificador en el mapa) <b>0115</b>	Mapa / Cuadrante
<b>1.- Datos Generales</b>		<b>2.- Datos específicos</b>	
Fecha de la información:		Escolaridad: PRIMARIA Nombre: Ernesto Vega Murillo	
Localidad: Cuadrilla Nueva <small>20</small> <small>Clave Localidad</small>		Tipo: PÚBLICA   Nivel: BÁSICO Clave del centro de trabajo (CCT): 15EPR1862K Categoría: ESCUELA Responsable: Profesora Macedo Santos Graciela	
Sublocalidad: N/A <small>0</small> <small>Clave Sublocalidad</small>		Turno: MATUTINO Horario: 09:00 A 14:00 Aulas: 4 Alumnos: 28 Docentes: 2 Personal diverso:	
Categoría Administrativa: Delegación		Número de internos	
Dirección:		Instalaciones con las que cuenta:	
Teléfonos:		CP:	

Municipio: <u>TLATLAYA</u> <small>53</small> <small>Clave Municipio</small>		Número consecutivo (identificador en el mapa) <b>0114</b>	Mapa / Cuadrante
<b>1.- Datos Generales</b>		<b>2.- Datos específicos</b>	
Fecha de la información:		Escolaridad: PREESCOLAR Nombre: José María Iglesias	
Localidad: Cuadrilla Nueva <small>20</small> <small>Clave Localidad</small>		Tipo: PÚBLICA   Nivel: BÁSICO Clave del centro de trabajo (CCT): 15EJM1452Q Categoría: ESCUELA Responsable: Profesora Pérez Avilés Elia	
Sublocalidad: N/A <small>0</small> <small>Clave Sublocalidad</small>		Turno: MATUTINO Horario: 08:45 A 13:30 Aulas: 1 Alumnos: 12 Docentes: 1 Personal diverso:	
Categoría Administrativa: Delegación		Número de internos	
Dirección:		Instalaciones con las que cuenta:	
Teléfonos:		CP:	

Municipio: <u>TLATLAYA</u> <small>53</small> <small>Clave Municipio</small>		Número consecutivo (identificador en el mapa) <b>0116</b>	Mapa / Cuadrante
<b>1.- Datos Generales</b>		<b>2.- Datos específicos</b>	
Fecha de la información:		Escolaridad: PREESCOLAR Nombre: Emiliano Zapata	
Localidad: Las Juntas del Paso <small>54</small> <small>Clave Localidad</small>		Tipo: PÚBLICA   Nivel: BÁSICO Clave del centro de trabajo (CCT): N/E Categoría: ESCUELA Responsable: Profesora Vences Carbajal Alba	
Sublocalidad: N/A <small>0</small> <small>Clave Sublocalidad</small>		Turno: MATUTINO Horario: 09:00 A 13:00 Aulas: 1 Alumnos: 4 Docentes: 1 Personal diverso:	
Categoría Administrativa: Delegación		Número de internos	
Dirección: Calle principal		Instalaciones con las que cuenta:	
Teléfonos:		CP:	

Municipio: <u>TLATLAYA</u> <small>53</small> <small>Clave Municipio</small>		Número consecutivo (identificador en el mapa) <b>0117</b>	Mapa / Cuadrante
<b>1.- Datos Generales</b>		<b>2.- Datos específicos</b>	
Fecha de la información:		Escolaridad: PRIMARIA Nombre: Hermenegildo Galeana	
Localidad: Las Juntas del Paso <small>54</small> <small>Clave Localidad</small>		Tipo: PÚBLICA   Nivel: BÁSICO Clave del centro de trabajo (CCT): 15EPR196B Categoría: ESCUELA Responsable: Profesora Ortiz Vences Francisca	
Sublocalidad: N/A <small>0</small> <small>Clave Sublocalidad</small>		Turno: MATUTINO Horario: 09:00 A 14:00 Aulas: 4 Alumnos: 29 Docentes: 4 Personal diverso: Número de internos Instalaciones con las que cuenta:	
Categoría Administrativa: Delegación			
Dirección: Calle principal			
Teléfonos:		CP:	

Municipio: <u>TLATLAYA</u> <small>53</small> <small>Clave Municipio</small>		Número consecutivo (identificador en el mapa) <b>0119</b>	Mapa / Cuadrante
<b>1.- Datos Generales</b>		<b>2.- Datos específicos</b>	
Fecha de la información:		Escolaridad: SECUNDARIA Nombre: Hermano de Alvarado Tezozomoc	
Localidad: Paso de Jaquinicuil <small>55</small> <small>Clave Localidad</small>		Tipo: PÚBLICA   Nivel: MEDIO BÁSICO Clave del centro de trabajo (CCT): 15EES0511S Categoría: ESCUELA Responsable: Profesor Hernández Campuzano Antelmo	
Sublocalidad: N/A <small>0</small> <small>Clave Sublocalidad</small>		Turno: MATUTINO Horario: 07:30 A 13:40 Aulas: 6 Alumnos: 26 Docentes: 8 Personal diverso: Número de internos Instalaciones con las que cuenta:	
Categoría Administrativa: Delegación			
Dirección:			
Teléfonos:		CP:	

Municipio: <u>TLATLAYA</u> <small>53</small> <small>Clave Municipio</small>		Número consecutivo (identificador en el mapa) <b>0118</b>	Mapa / Cuadrante
<b>1.- Datos Generales</b>		<b>2.- Datos específicos</b>	
Fecha de la información:		Escolaridad: PRIMARIA Nombre: Emiliano Zapata	
Localidad: Paso de Jaquinicuil <small>55</small> <small>Clave Localidad</small>		Tipo: PÚBLICA   Nivel: BÁSICO Clave del centro de trabajo (CCT): 15EPR0640T Categoría: ESCUELA Responsable: Profesora Mora Benítez Anita	
Sublocalidad: N/A <small>0</small> <small>Clave Sublocalidad</small>		Turno: MATUTINO Horario: 09:00 A 14:00 Aulas: 6 Alumnos: 29 Docentes: 4 Personal diverso: Número de internos Instalaciones con las que cuenta:	
Categoría Administrativa: Delegación			
Dirección:			
Teléfonos:		CP: Una instalación	

Municipio: <u>TLATLAYA</u> <small>53</small> <small>Clave Municipio</small>		Número consecutivo (identificador en el mapa) <b>0120</b>	Mapa / Cuadrante
<b>1.- Datos Generales</b>		<b>2.- Datos específicos</b>	
Fecha de la información:		Escolaridad: PRIMARIA Nombre: Benito Juárez	
Localidad: Coahilotes <small>21</small> <small>Clave Localidad</small>		Tipo: PÚBLICA   Nivel: BÁSICO Clave del centro de trabajo (CCT): 15EPR1737L Categoría: ESCUELA Responsable: Profesora Rosales Aguilar Mireya	
Sublocalidad: N/A <small>0</small> <small>Clave Sublocalidad</small>		Turno: MATUTINO Horario: 09:00 A 14:00 Aulas: 2 Alumnos: 25 Docentes: 2 Personal diverso: Número de internos Instalaciones con las que cuenta:	
Categoría Administrativa: Delegación			
Dirección:			
Teléfonos:		CP: Una instalación	

Municipio: <b>TLATLAYA</b> Clave Municipio: 53	Número consecutivo (identificador en el mapa): 0121	Mapa / Cuadrante
<b>1.- Datos Generales</b>		<b>2.- Datos específicos</b>
Fecha de la información:	Escolaridad: PRIMARIA Nombre: Pedro Acencio	
Localidad: La Víbora Clave Localidad: 66	Tipo: PÚBLICA   Nivel: BÁSICO Clave del centro de trabajo (CCT): 15EPR1232V Categoría: ESCUELA	
Sublocalidad: N/A Clave Sublocalidad: 0	Responsable: Profesora Hernández Espinoza Yesenia	
Categoría Administrativa: Delegación	Turno: MATUTINO Horario: 09:00 A 14:00 Aulas: 2 Alumnos: 12 Docentes: 1	
Dirección:	Personal diverso: Número de internos	
Teléfonos:	Instalaciones con CP: Una instalación las que cuenta:	

Municipio: <b>TLATLAYA</b> Clave Municipio: 53	Número consecutivo (identificador en el mapa): 0123	Mapa / Cuadrante
<b>1.- Datos Generales</b>		<b>2.- Datos específicos</b>
Fecha de la información:	Escolaridad: PREESCOLAR Nombre: Miguel de Cervantes	
Localidad: La Lagunilla Clave Localidad: 63	Tipo: PÚBLICA   Nivel: BÁSICO Clave del centro de trabajo (CCT): 15EAN1528B Categoría: ESCUELA	
Sublocalidad: N/A Clave Sublocalidad: 0	Responsable: Profesora Navarro Martínez Armida	
Categoría Administrativa: Delegación	Turno: MATUTINO Horario: 09:00 A 12:45 Aulas: 1 Alumnos: 9 Docentes: 1	
Dirección: Cerca de la cancha	Personal diverso: Número de internos	
Teléfonos:	Instalaciones con CP: las que cuenta:	

Municipio: <b>TLATLAYA</b> Clave Municipio: 53	Número consecutivo (identificador en el mapa): 0122	Mapa / Cuadrante
<b>1.- Datos Generales</b>		<b>2.- Datos específicos</b>
Fecha de la información:	Escolaridad: PRIMARIA Nombre: Leona Vicario	
Localidad: Naranjito del Paso Clave Localidad: 39	Tipo: PÚBLICA   Nivel: BÁSICO Clave del centro de trabajo (CCT): 15DPR1713C Categoría: ESCUELA	
Sublocalidad: N/A Clave Sublocalidad: 0	Responsable: Profesor Martínez Castañeda Eulalio	
Categoría Administrativa: Delegación	Turno: MATUTINO Horario: 08:30 A 13:00 Aulas: 2 Alumnos: 13 Docentes: 1	
Dirección: Calle principal	Personal diverso: Número de internos	
Teléfonos:	Instalaciones con CP: las que cuenta:	

Municipio: <b>TLATLAYA</b> Clave Municipio: 53	Número consecutivo (identificador en el mapa): 0124	Mapa / Cuadrante
<b>1.- Datos Generales</b>		<b>2.- Datos específicos</b>
Fecha de la información:	Escolaridad: PRIMARIA Nombre: Nicolás Bravo	
Localidad: La Lagunilla Clave Localidad: 63	Tipo: PÚBLICA   Nivel: BÁSICO Clave del centro de trabajo (CCT): 15EPR1714B Categoría: ESCUELA	
Sublocalidad: N/A Clave Sublocalidad: 0	Responsable: Profesor Carbajal Romero Leopoldo	
Categoría Administrativa: Delegación	Turno: MATUTINO Horario: 09:00 A 14:00 Aulas: 4 Alumnos: 32 Docentes: 2	
Dirección: Cerca de la cancha	Personal diverso: Número de internos	
Teléfonos:	Instalaciones con CP: las que cuenta:	

Municipio: <u>TLATLAYA</u> <span style="float: right;">53 Clave Municipio</span>		Número consecutivo (identificador en el mapa) <span style="float: right;">0125</span>	Mapa / Cuadrante
<b>1.- Datos Generales</b>		<b>2.- Datos específicos</b>	
Fecha de la información:		Escolaridad: SECUNDARIA Nombre: Telesecundaria Vicente Guerrero	
Localidad: La Lagunilla <span style="float: right;">63 Clave Localidad</span>		Tipo: PÚBLICA   Nivel: MEDIO BÁSICO Clave del centro de trabajo (CCT): 15DTV0356X	
Sublocalidad: N/A <span style="float: right;">0 Clave Sublocalidad</span>		Categoría: ESCUELA Responsable: Profesor Pérez Pérez Enedino	
Categoría Administrativa: Delegación		Turno: MATUTINO Horario: 08:00 A 14:00	
Dirección:		Aulas: 2 Alumnos: 25 Docentes: 2	
Teléfonos:		Personal diverso: Número de internos Instalaciones con las que cuenta:	
CP:			

Municipio: <u>TLATLAYA</u> <span style="float: right;">53 Clave Municipio</span>		Número consecutivo (identificador en el mapa) <span style="float: right;">0127</span>	Mapa / Cuadrante
<b>1.- Datos Generales</b>		<b>2.- Datos específicos</b>	
Fecha de la información:		Escolaridad: PRIMARIA Nombre: Nezahuálcoyotl	
Localidad: El Zapote <span style="float: right;">51 Clave Localidad</span>		Tipo: PÚBLICA   Nivel: BÁSICO Clave del centro de trabajo (CCT): 15EPR1711E	
Sublocalidad: N/A <span style="float: right;">0 Clave Sublocalidad</span>		Categoría: ESCUELA Responsable: Profesora Gandarilla Bárcenas M. del Carmen	
Categoría Administrativa: Delegación		Turno: MATUTINO Horario: 08:30 A 13:30	
Dirección: Cerca de la cancha		Aulas: 5 Alumnos: 15 Docentes: 1	
Teléfonos:		Personal diverso: Número de internos Instalaciones con las que cuenta:	
CP:			

Municipio: <u>TLATLAYA</u> <span style="float: right;">53 Clave Municipio</span>		Número consecutivo (identificador en el mapa) <span style="float: right;">0126</span>	Mapa / Cuadrante
<b>1.- Datos Generales</b>		<b>2.- Datos específicos</b>	
Fecha de la información:		Escolaridad: PREESCOLAR Nombre: Gregorio Torres Quintero	
Localidad: El Zapote <span style="float: right;">51 Clave Localidad</span>		Tipo: PÚBLICA   Nivel: BÁSICO Clave del centro de trabajo (CCT): 15KJN1411A	
Sublocalidad: N/A <span style="float: right;">0 Clave Sublocalidad</span>		Categoría: ESCUELA Responsable: Profesora Saucedo Ortiz Ma. Isabel	
Categoría Administrativa: Delegación		Turno: MATUTINO Horario: 09:00 A 13:30	
Dirección: Junto a la Primaria		Aulas: 1 Alumnos: 8 Docentes: 1	
Teléfonos:		Personal diverso: Número de internos Instalaciones con las que cuenta:	
CP:		Una instalación	

Municipio: <u>TLATLAYA</u> <span style="float: right;">53 Clave Municipio</span>		Número consecutivo (identificador en el mapa) <span style="float: right;">0128</span>	Mapa / Cuadrante
<b>1.- Datos Generales</b>		<b>2.- Datos específicos</b>	
Fecha de la información:		Escolaridad: PRIMARIA Nombre: Venustiano Carranza	
Localidad: Vuelta del Río <span style="float: right;">118 Clave Localidad</span>		Tipo: PÚBLICA   Nivel: BÁSICO Clave del centro de trabajo (CCT): 15EPR0658S	
Sublocalidad: N/A <span style="float: right;">0 Clave Sublocalidad</span>		Categoría: ESCUELA Responsable: Profesor Zaragoza Navarro José Antonio	
Categoría Administrativa: Delegación		Turno: MATUTINO Horario: 09:00 A 14:00	
Dirección: Cerca del preescolar		Aulas: 4 Alumnos: 20 Docentes: 3	
Teléfonos:		Personal diverso: Número de internos Instalaciones con las que cuenta:	
CP:			

Municipio: <b>TLATLAYA</b> Clave Municipio: 53	Número consecutivo (identificador en el mapa): 0129	Mapa / Cuadrante
<b>1.- Datos Generales</b>		<b>2.- Datos específicos</b>
Fecha de la información:	Escolaridad: PREESCOLAR Nombre: Hermilio Novelo	
Localidad: Rincón Grande Clave Localidad: 100	Tipo: PÚBLICA   Nivel: BÁSICO Clave del centro de trabajo (CCT): 15EJN0705W	
Sublocalidad: N/A Clave Sublocalidad: 0	Categoría: ESCUELA Responsable: N/D Salgado Sánchez Susana	
Categoría Administrativa: Delegación	Turno: MATUTINO Horario: 09:00 A 12:30	
Dirección: Calle Principal	Aulas: 3 Alumnos: 19 Docentes: 2	
Teléfonos:	Personal diverso: Número de internos	
CP:	Instalaciones con las que cuenta:	

Municipio: <b>TLATLAYA</b> Clave Municipio: 53	Número consecutivo (identificador en el mapa): 0131	Mapa / Cuadrante
<b>1.- Datos Generales</b>		<b>2.- Datos específicos</b>
Fecha de la información:	Escolaridad: SECUNDARIA Nombre: Ignacio Manuel Altamirano	
Localidad: Rincón Grande Clave Localidad: 100	Tipo: PÚBLICA   Nivel: MEDIO BÁSICO Clave del centro de trabajo (CCT): 15ETV0298W	
Sublocalidad: N/A Clave Sublocalidad: 0	Categoría: ESCUELA Responsable:	
Categoría Administrativa: Delegación	Turno: MATUTINO Horario: 08:00 A 14:00	
Dirección:	Aulas: 5 Alumnos: 32 Docentes: 5	
Teléfonos:	Personal diverso: Número de internos	
CP:	Instalaciones con las que cuenta:	

Municipio: <b>TLATLAYA</b> Clave Municipio: 53	Número consecutivo (identificador en el mapa): 0130	Mapa / Cuadrante
<b>1.- Datos Generales</b>		<b>2.- Datos específicos</b>
Fecha de la información:	Escolaridad: PRIMARIA Nombre: 20 de Noviembre	
Localidad: Rincón Grande Clave Localidad: 100	Tipo: PÚBLICA   Nivel: BÁSICO Clave del centro de trabajo (CCT): 15EPR0649K	
Sublocalidad: N/A Clave Sublocalidad: 0	Categoría: ESCUELA Responsable: Profesor Romero Roque Gilberto	
Categoría Administrativa: Delegación	Turno: MATUTINO Horario: 08:00 A 13:00	
Dirección:	Aulas: 7 Alumnos: 55 Docentes: 7	
Teléfonos:	Personal diverso: Número de internos	
CP:	Instalaciones con las que cuenta:	

Municipio: <b>TLATLAYA</b> Clave Municipio: 53	Número consecutivo (identificador en el mapa): 0132	Mapa / Cuadrante
<b>1.- Datos Generales</b>		<b>2.- Datos específicos</b>
Fecha de la información:	Escolaridad: PRIMARIA Nombre: José María Morelos	
Localidad: Coatepec Clave Localidad: 11	Tipo: PÚBLICA   Nivel: BÁSICO Clave del centro de trabajo (CCT): 15DPR0297Z	
Sublocalidad: Coatepec Clave Sublocalidad: 0	Categoría: ESCUELA Responsable: Profesora De Paz Vivero A. Guadalupe	
Categoría Administrativa: Delegación	Turno: MATUTINO Horario: 08:00 A 14:00	
Dirección: a un costado de la escuela secundaria	Aulas: 7 Alumnos: 156 Docentes: 7	
Teléfonos: 7223586869	Personal diverso: Número de internos: 0	
CP: 51550	Instalaciones con Aulas, cancha deportiva, sanitarios, desayunador las que cuenta:	

Municipio: <u>TLATLAYA</u> <small>53</small> <small>Clave Municipio</small>		Número consecutivo (identificador en el mapa) <b>0133</b>	Mapa / Cuadrante
<b>1.- Datos Generales</b>		<b>2.- Datos específicos</b>	
Fecha de la información:		Escolaridad: <i>PREESCOLAR</i> Nombre: <i>Adolfo López Mateos</i>	
Localidad: <i>Coatepec</i> <small>11</small> <small>Clave Localidad</small>		Tipo: <i>PÚBLICA</i>   Nivel: <i>BÁSICO</i> Clave del centro de trabajo (CCT): <i>15EJN3484W</i>	
Sublocalidad: <i>Coatepec</i> <small>0</small> <small>Clave Sublocalidad</small>		Categoría: <i>ESCUELA</i> Responsable: <i>Profesora Ugalde Beltrán Svelda</i>	
Categoría Administrativa: <i>Delegación</i>		Turno: <i>MATUTINO</i> Horario: <i>09:00 A 14:30</i>	
Dirección: <i>a un costado de la aparición</i>		Aulas: <i>2</i> Alumnos: <i>34</i> Docentes: <i>2</i>	
Teléfonos: <i>7223133450</i>		Personal diverso: Número de internos <i>1</i>	
CP: <i>51550</i>		Instalaciones con Aulas, cancha deportiva, sanitarios, área recreativa las que cuenta:	

Municipio: <u>TLATLAYA</u> <small>53</small> <small>Clave Municipio</small>		Número consecutivo (identificador en el mapa) <b>0135</b>	Mapa / Cuadrante
<b>1.- Datos Generales</b>		<b>2.- Datos específicos</b>	
Fecha de la información:		Escolaridad: <i>BACHILLERATO</i> Nombre: <i>Centro de Bachillerato Tecnológico</i>	
Localidad: <i>Coatepec</i> <small>11</small> <small>Clave Localidad</small>		Tipo: <i>PÚBLICA</i>   Nivel: <i>MEDIO SUPERIOR</i> Clave del centro de trabajo (CCT): <i>15EST0150P</i>	
Sublocalidad: <i>Coatepec</i> <small>0</small> <small>Clave Sublocalidad</small>		Categoría: <i>ESCUELA</i> Responsable: <i>Profesor Vargas De Jesús Javier</i>	
Categoría Administrativa: <i>Delegación</i>		Turno: <i>MATUTINO</i> Horario: <i>08:00 A 15:10</i>	
Dirección: <i>a un costado de la iglesia</i>		Aulas: <i>5</i> Alumnos: <i>113</i> Docentes: <i>9</i>	
Teléfonos: <i>7225314368</i>		Personal diverso: Número de internos <i>0</i>	
CP: <i>51550</i>		Instalaciones con Aulas, Plaza cívica, dirección, centro de computo, sanitarios las que cuenta:	

Municipio: <u>TLATLAYA</u> <small>53</small> <small>Clave Municipio</small>		Número consecutivo (identificador en el mapa) <b>0134</b>	Mapa / Cuadrante
<b>1.- Datos Generales</b>		<b>2.- Datos específicos</b>	
Fecha de la información:		Escolaridad: <i>SECUNDARIA</i> Nombre: <i>Juan Aldama</i>	
Localidad: <i>Coatepec</i> <small>11</small> <small>Clave Localidad</small>		Tipo: <i>PÚBLICA</i>   Nivel: <i>MEDIO BÁSICO</i> Clave del centro de trabajo (CCT): <i>15EES0627S</i>	
Sublocalidad: <i>Coatepec</i> <small>0</small> <small>Clave Sublocalidad</small>		Categoría: <i>ESCUELA</i> Responsable: <i>Profesor Aranda Sánchez Salomón</i>	
Categoría Administrativa: <i>Delegación</i>		Turno: <i>MATUTINO</i> Horario: <i>07:00 A 13:10</i>	
Dirección: <i>a un costado de la escuela primaria</i>		Aulas: <i>6</i> Alumnos: <i>148</i> Docentes: <i>14</i>	
Teléfonos: <i>7221552848</i>		Personal diverso: Número de internos <i>1</i>	
CP: <i>51550</i>		Instalaciones con Aulas, sanitarios, dirección las que cuenta:	

Municipio: <u>TLATLAYA</u> <small>53</small> <small>Clave Municipio</small>		Número consecutivo (identificador en el mapa) <b>0136</b>	Mapa / Cuadrante
<b>1.- Datos Generales</b>		<b>2.- Datos específicos</b>	
Fecha de la información:		Escolaridad: <i>PREESCOLAR</i> Nombre: <i>Miguel León Portilla</i>	
Localidad: <i>Coatepec</i> <small>11</small> <small>Clave Localidad</small>		Tipo: <i>PÚBLICA</i>   Nivel: <i>BÁSICO</i> Clave del centro de trabajo (CCT): <i>15EJN0764L</i>	
Sublocalidad: <i>San Lucas</i> <small>0</small> <small>Clave Sublocalidad</small>		Categoría: <i>ESCUELA</i> Responsable: <i>Profesora Feliciano López Elvia</i>	
Categoría Administrativa: <i>Delegación</i>		Turno: <i>MATUTINO</i> Horario: <i>09:00 A 13:30</i>	
Dirección: <i>antes de la primaria</i>		Aulas: <i>1</i> Alumnos: <i>9</i> Docentes: <i>1</i>	
Teléfonos: <i>7224269427</i>		Personal diverso: Número de internos <i>1</i>	
CP: <i>51550</i>		Instalaciones con Aulas, Plaza cívica, sanitarios las que cuenta:	

Municipio: <u>TLATLAYA</u> <small>53</small> <small>Clave Municipio</small>		Número consecutivo (identificador en el mapa) <b>0137</b>	Mapa / Cuadrante
<b>1.- Datos Generales</b>		<b>2.- Datos específicos</b>	
Fecha de la información:		Escolaridad: PRIMARIA Nombre: Francisco I. Madero	
Localidad: Coatepec <small>11</small> <small>Clave Localidad</small>		Tipo: PÚBLICA   Nivel: BÁSICO Clave del centro de trabajo (CCT): 15EPR2970Y Categoría: ESCUELA	
Sublocalidad: San Lucas <small>0</small> <small>Clave Sublocalidad</small>		Responsable: Profesora Rojo Vences Ma. Elena	
Categoría Administrativa: Delegación		Turno: MATUTINO Horario: 09:00 A 14:00 Aulas: 2 Alumnos: 15 Docentes: 3	
Dirección: a un lado del preescolar		Personal diverso: Número de internos	
Teléfonos:		Instalaciones con Aulas, sanitarios las que cuenta:	
CP:51550			

Municipio: <u>TLATLAYA</u> <small>53</small> <small>Clave Municipio</small>		Número consecutivo (identificador en el mapa) <b>0139</b>	Mapa / Cuadrante
<b>1.- Datos Generales</b>		<b>2.- Datos específicos</b>	
Fecha de la información:		Escolaridad: PRIMARIA Nombre: 16 de Septiembre	
Localidad: Coatepec <small>11</small> <small>Clave Localidad</small>		Tipo: PÚBLICA   Nivel: BÁSICO Clave del centro de trabajo (CCT): 15EPR1998X Categoría: ESCUELA	
Sublocalidad: Piedra Ancha <small>0</small> <small>Clave Sublocalidad</small>		Responsable: Profesor Rivera Martínez José Vidal	
Categoría Administrativa: Delegación		Turno: MATUTINO Horario: 09:00 A 14:00 Aulas: 8 Alumnos: 139 Docentes: 9	
Dirección: en el centro de la comunidad		Personal diverso: Número de internos	
Teléfonos: 7223122868		Instalaciones con Aulas, cancha deportiva, sanitarios, desayunador las que cuenta:	
CP:51550			

Municipio: <u>TLATLAYA</u> <small>53</small> <small>Clave Municipio</small>		Número consecutivo (identificador en el mapa) <b>0138</b>	Mapa / Cuadrante
<b>1.- Datos Generales</b>		<b>2.- Datos específicos</b>	
Fecha de la información:		Escolaridad: PREESCOLAR Nombre: Emilio Zapata	
Localidad: Coatepec <small>11</small> <small>Clave Localidad</small>		Tipo: PÚBLICA   Nivel: BÁSICO Clave del centro de trabajo (CCT): 15KJN0638Z Categoría: ESCUELA	
Sublocalidad: Piedra Ancha II <small>0</small> <small>Clave Sublocalidad</small>		Responsable: Profesora Clemente Rodríguez Cristina	
Categoría Administrativa: Delegación		Turno: MATUTINO Horario: 09:00 A 13:30 Aulas: 1 Alumnos: 22 Docentes: 2	
Dirección: a un costado de la purificadora Vazquez		Personal diverso: Número de internos 0	
Teléfonos: 7223520798		Instalaciones con Aula, canchas deportivas las que cuenta:	
CP:51550			

Municipio: <u>TLATLAYA</u> <small>53</small> <small>Clave Municipio</small>		Número consecutivo (identificador en el mapa) <b>0140</b>	Mapa / Cuadrante
<b>1.- Datos Generales</b>		<b>2.- Datos específicos</b>	
Fecha de la información:		Escolaridad: PREESCOLAR Nombre: Rosario R. de Alvarado	
Localidad: Coatepec <small>11</small> <small>Clave Localidad</small>		Tipo: PÚBLICA   Nivel: BÁSICO Clave del centro de trabajo (CCT): 15EJN3483X Categoría: ESCUELA	
Sublocalidad: Piedra Ancha <small>0</small> <small>Clave Sublocalidad</small>		Responsable: Profesora Jaimes López Fátima Yuliana	
Categoría Administrativa: Delegación		Turno: MATUTINO Horario: 09:00 A 13:00 Aulas: 2 Alumnos: 35 Docentes: 2	
Dirección: a un costado de la escuela primaria		Personal diverso: Número de internos 1	
Teléfonos: 7223618312		Instalaciones con Aulas, cancha deportiva, sanitarios, área recreativa, plaza cívica las que cuenta:	
CP:51550			

Municipio: <u>TLATLAYA</u> <small>53</small> <small>Clave Municipio</small>		Número consecutivo (identificador en el mapa) <b>0141</b>	Mapa / Cuadrante
<b>1.- Datos Generales</b>		<b>2.- Datos específicos</b>	
Fecha de la información:		Escolaridad: <i>PREESCOLAR</i> Nombre: <i>Amado Nervo</i>	
Localidad: <i>Coatepec</i> <small>11</small> <small>Clave Localidad</small>		Tipo: <i>PÚBLICA</i>   Nivel: <i>BÁSICO</i> Clave del centro de trabajo (CCT): <i>15EJN1606C</i> Categoría: <i>ESCUELA</i> Responsable: <i>Profesora Pedroza Ríos Francelia</i>	
Sublocalidad: <i>Loma Larga</i> <small>0</small> <small>Clave Sublocalidad</small>		Turno: <i>MATUTINO</i> Horario: <i>09:00 A 13:00</i> Aulas: <i>1</i> Alumnos: <i>16</i> Docentes: <i>1</i> Personal diverso: Número de internos <i>0</i>	
Categoría Administrativa: <i>Delegación</i>		Instalaciones con <i>Aula, canchas deportivas, sanitario</i> las que cuenta:	
Dirección: <i>los Encinos - Coatepec</i>		Teléfonos: <i>7221669239</i> <small>CP:51550</small>	

Municipio: <u>TLATLAYA</u> <small>53</small> <small>Clave Municipio</small>		Número consecutivo (identificador en el mapa) <b>0143</b>	Mapa / Cuadrante
<b>1.- Datos Generales</b>		<b>2.- Datos específicos</b>	
Fecha de la información:		Escolaridad: <i>PRIMARIA</i> Nombre: <i>Lazaro Cardenas</i>	
Localidad: <i>Coatepec</i> <small>11</small> <small>Clave Localidad</small>		Tipo: <i>PÚBLICA</i>   Nivel: <i>BÁSICO</i> Clave del centro de trabajo (CCT): <i>15EPR2135Z</i> Categoría: <i>ESCUELA</i> Responsable: <i>Profesor López Sotelo M. Antonio</i>	
Sublocalidad: <i>Terroncillo</i> <small>0</small> <small>Clave Sublocalidad</small>		Turno: <i>MATUTINO</i> Horario: <i>09:00 A 14:00</i> Aulas: <i>3</i> Alumnos: <i>16</i> Docentes: <i>2</i> Personal diverso: Número de internos <i>1</i>	
Categoría Administrativa: <i>Delegación</i>		Instalaciones con <i>Aulas, cancha deportiva, sanitario</i> las que cuenta:	
Dirección: <i>en el centro de la comunidad</i>		Teléfonos: <i>7224309414</i> <small>CP:51550</small>	

Municipio: <u>TLATLAYA</u> <small>53</small> <small>Clave Municipio</small>		Número consecutivo (identificador en el mapa) <b>0142</b>	Mapa / Cuadrante
<b>1.- Datos Generales</b>		<b>2.- Datos específicos</b>	
Fecha de la información:		Escolaridad: <i>PRIMARIA</i> Nombre: <i>Juan Escutia</i>	
Localidad: <i>Coatepec</i> <small>11</small> <small>Clave Localidad</small>		Tipo: <i>PÚBLICA</i>   Nivel: <i>BÁSICO</i> Clave del centro de trabajo (CCT): <i>15EPR0130R</i> Categoría: <i>ESCUELA</i> Responsable: <i>Profesor Jaimes David</i>	
Sublocalidad: <i>Loma Larga</i> <small>0</small> <small>Clave Sublocalidad</small>		Turno: <i>MATUTINO</i> Horario: <i>09:00 A 14:00</i> Aulas: <i>3</i> Alumnos: <i>32</i> Docentes: <i>3</i> Personal diverso: Número de internos <i>1</i>	
Categoría Administrativa: <i>Delegación</i>		Instalaciones con <i>Aulas, cancha deportiva, sanitario</i> las que cuenta:	
Dirección: <i>los Encinos - Coatepec</i>		Teléfonos: <i>7226042978</i> <small>CP:51550</small>	

Municipio: <u>TLATLAYA</u> <small>53</small> <small>Clave Municipio</small>		Número consecutivo (identificador en el mapa) <b>0144</b>	Mapa / Cuadrante
<b>1.- Datos Generales</b>		<b>2.- Datos específicos</b>	
Fecha de la información:		Escolaridad: <i>PRIMARIA</i> Nombre: <i>Ignacio Zaragoza</i>	
Localidad: <i>Coatepec</i> <small>11</small> <small>Clave Localidad</small>		Tipo: <i>PÚBLICA</i>   Nivel: <i>BÁSICO</i> Clave del centro de trabajo (CCT): <i>15EPR0120K</i> Categoría: <i>ESCUELA</i> Responsable: <i>Profesora Zaragoza Morales Isabel</i>	
Sublocalidad: <i>Los Mirabeles</i> <small>0</small> <small>Clave Sublocalidad</small>		Turno: <i>MATUTINO</i> Horario: <i>09:00 A 14:00</i> Aulas: <i>3</i> Alumnos: <i>18</i> Docentes: <i>2</i> Personal diverso: Número de internos <i>1</i>	
Categoría Administrativa: <i>Delegación</i>		Instalaciones con <i>Aulas, cancha deportiva, sanitario</i> las que cuenta:	
Dirección: <i>en el centro de la comunidad</i>		Teléfonos: <i>7223644568</i> <small>CP:51550</small>	

Municipio: <u>TLATLAYA</u> <small>53</small> <small>Clave Municipio</small>		Número consecutivo (identificador en el mapa) <b>0145</b>	Mapa / Cuadrante
<b>1.- Datos Generales</b>		<b>2.- Datos específicos</b>	
Fecha de la información:		Escolaridad: <i>PREESCOLAR</i> Nombre: <i>Juan Álvarez</i>	
Localidad: <i>Coatepec</i> <small>11</small> <small>Clave Localidad</small>		Tipo: <i>PÚBLICA</i>   Nivel: <i>BÁSICO</i> Clave del centro de trabajo (CCT): <i>15KJN0731E</i>	
Sublocalidad: <i>Cuadrilla de Cirian</i> <small>0</small> <small>Clave Sublocalidad</small>		Categoría: <i>ESCUELA</i> Responsable: <i>Profesora Domínguez Sotelo Janeth</i>	
Categoría Administrativa: <i>Delegación</i>		Turno: <i>MATUTINO</i>	
Dirección: <i>a un costado de la escuela primaria</i>		Horario:	
Teléfonos: <i>7223901540</i>		Aulas: <i>1</i>	
CP: <i>51550</i>		Alumnos: <i>8</i>	
		Docentes: <i>1</i>	
		Personal diverso:	
		Número de internos	
		Instalaciones con <i>Aulas, sanitarios</i>	
		las que cuenta:	

Municipio: <u>TLATLAYA</u> <small>53</small> <small>Clave Municipio</small>		Número consecutivo (identificador en el mapa) <b>0147</b>	Mapa / Cuadrante
<b>1.- Datos Generales</b>		<b>2.- Datos específicos</b>	
Fecha de la información:		Escolaridad: <i>PREESCOLAR</i> Nombre: <i>Juan Escutia</i>	
Localidad: <i>Coatepec</i> <small>11</small> <small>Clave Localidad</small>		Tipo: <i>PÚBLICA</i>   Nivel: <i>BÁSICO</i> Clave del centro de trabajo (CCT): <i>15KJN1072S</i>	
Sublocalidad: <i>18 de Marzo</i> <small>0</small> <small>Clave Sublocalidad</small>		Categoría: <i>ESCUELA</i> Responsable:	
Categoría Administrativa: <i>Delegación</i>		Turno: <i>MATUTINO</i>	
Dirección: <i>a un costado de la cancha deportiva</i>		Horario: <i>09:00 A 13:00</i>	
Teléfonos:		Aulas: <i>1</i>	
CP: <i>51550</i>		Alumnos: <i>12</i>	
		Docentes: <i>1</i>	
		Personal diverso:	
		Número de internos <i>1</i>	
		Instalaciones con <i>Aulas, sanitarios</i>	
		las que cuenta:	

Municipio: <u>TLATLAYA</u> <small>53</small> <small>Clave Municipio</small>		Número consecutivo (identificador en el mapa) <b>0146</b>	Mapa / Cuadrante
<b>1.- Datos Generales</b>		<b>2.- Datos específicos</b>	
Fecha de la información:		Escolaridad: <i>PRIMARIA</i> Nombre: <i>Juan Álvarez</i>	
Localidad: <i>Coatepec</i> <small>11</small> <small>Clave Localidad</small>		Tipo: <i>PÚBLICA</i>   Nivel: <i>BÁSICO</i> Clave del centro de trabajo (CCT): <i>15DPR13390</i>	
Sublocalidad: <i>Cuadrilla de Cirian</i> <small>0</small> <small>Clave Sublocalidad</small>		Categoría: <i>ESCUELA</i> Responsable: <i>Profesor Gutiérrez Arzate Javier</i>	
Categoría Administrativa: <i>Delegación</i>		Turno: <i>MATUTINO</i>	
Dirección: <i>a un costado del preescolar</i>		Horario:	
Teléfonos:		Aulas: <i>3</i>	
CP: <i>51550</i>		Alumnos: <i>25</i>	
		Docentes: <i>2</i>	
		Personal diverso:	
		Número de internos <i>1</i>	
		Instalaciones con <i>Aulas, Plaza civica, sanitarios</i>	
		las que cuenta:	

Municipio: <u>TLATLAYA</u> <small>53</small> <small>Clave Municipio</small>		Número consecutivo (identificador en el mapa) <b>0148</b>	Mapa / Cuadrante
<b>1.- Datos Generales</b>		<b>2.- Datos específicos</b>	
Fecha de la información:		Escolaridad: <i>PRIMARIA</i> Nombre: <i>Benito Juárez</i>	
Localidad: <i>Coatepec</i> <small>11</small> <small>Clave Localidad</small>		Tipo: <i>PÚBLICA</i>   Nivel: <i>BÁSICO</i> Clave del centro de trabajo (CCT): <i>15EPR0982P</i>	
Sublocalidad: <i>18 de Marzo</i> <small>0</small> <small>Clave Sublocalidad</small>		Categoría: <i>ESCUELA</i> Responsable: <i>Profesora Rodríguez Vargas Oralía</i>	
Categoría Administrativa: <i>Delegación</i>		Turno: <i>MATUTINO</i>	
Dirección: <i>frente a la cancha deportiva</i>		Horario: <i>09:00 A 14:00</i>	
Teléfonos:		Aulas: <i>6</i>	
CP: <i>51550</i>		Alumnos: <i>36</i>	
		Docentes: <i>4</i>	
		Personal diverso:	
		Número de internos <i>1</i>	
		Instalaciones con <i>Aulas, cancha deportiva, sanitario</i>	
		las que cuenta:	

Municipio: <u>TLATLAYA</u> <small>53</small> <small>Clave Municipio</small>		Número consecutivo (identificador en el mapa) <b>0149</b>	Mapa / Cuadrante
<b>1.- Datos Generales</b>		<b>2.- Datos específicos</b>	
Fecha de la información:		Escolaridad: PRIMARIA Nombre: Miguel Hidalgo	
Localidad: El Zopilote <small>52</small> <small>Clave Localidad</small>		Tipo: PÚBLICA   Nivel: BÁSICO Clave del centro de trabajo (CCT): 15EPR0659R Categoría: ESCUELA Responsable: Profesor Granados Feliciano Herbert	
Sublocalidad: N/A <small>0</small> <small>Clave Sublocalidad</small>		Turno: MATUTINO Horario: 08:00 A 13:00 Aulas: 3 Alumnos: 17 Docentes: 2 Personal diverso: Número de internos	
Categoría Administrativa: Delegación		Instalaciones con Plaza cívica, sanitarios, biblioteca las que cuenta:	
Dirección: a un costado del río		Teléfonos: CP:51550	

Municipio: <u>TLATLAYA</u> <small>53</small> <small>Clave Municipio</small>		Número consecutivo (identificador en el mapa) <b>0151</b>	Mapa / Cuadrante
<b>1.- Datos Generales</b>		<b>2.- Datos específicos</b>	
Fecha de la información:		Escolaridad: PREESCOLAR Nombre: Vicente Uvalle	
Localidad: El Gavilán <small>30</small> <small>Clave Localidad</small>		Tipo: PÚBLICA   Nivel: BÁSICO Clave del centro de trabajo (CCT): 15EJN0769G Categoría: ESCUELA Responsable: Profesora Ramón Bruno Ma. Guadalupe	
Sublocalidad: N/A <small>0</small> <small>Clave Sublocalidad</small>		Turno: MATUTINO Horario: 08:45 A 13:30 Aulas: 1 Alumnos: 10 Docentes: 1 Personal diverso: Número de internos	
Categoría Administrativa: Delegación		Instalaciones con Plaza cívica, sanitarios, sistema las que cuenta:	
Dirección: 150 mts al este de la escuela primaria		Teléfonos: CP:51570	

Municipio: <u>TLATLAYA</u> <small>53</small> <small>Clave Municipio</small>		Número consecutivo (identificador en el mapa) <b>0150</b>	Mapa / Cuadrante
<b>1.- Datos Generales</b>		<b>2.- Datos específicos</b>	
Fecha de la información:		Escolaridad: SECUNDARIA Nombre: Venustiano Carranza	
Localidad: El Zopilote <small>52</small> <small>Clave Localidad</small>		Tipo: PÚBLICA   Nivel: MEDIO BÁSICO Clave del centro de trabajo (CCT): 15ETV0301T Categoría: ESCUELA Responsable: Profesor Pérez Martínez Anibal	
Sublocalidad: N/A <small>0</small> <small>Clave Sublocalidad</small>		Turno: MATUTINO Horario: 08:00 A 14:00 Aulas: 3 Alumnos: 20 Docentes: 3 Personal diverso: Número de internos	
Categoría Administrativa: Delegación		Instalaciones con Sanitarios, biblioteca, sonido las que cuenta:	
Dirección: a 50mts del preescolar		Teléfonos: CP:51550	

Municipio: <u>TLATLAYA</u> <small>53</small> <small>Clave Municipio</small>		Número consecutivo (identificador en el mapa) <b>0152</b>	Mapa / Cuadrante
<b>1.- Datos Generales</b>		<b>2.- Datos específicos</b>	
Fecha de la información:		Escolaridad: PRIMARIA Nombre: Lázaro Cardenas del Río	
Localidad: El Gavilán <small>30</small> <small>Clave Localidad</small>		Tipo: PÚBLICA   Nivel: BÁSICO Clave del centro de trabajo (CCT): 15DPR0929V Categoría: ESCUELA Responsable: Profesora Avilés Ramírez Alicia	
Sublocalidad: N/A <small>0</small> <small>Clave Sublocalidad</small>		Turno: MATUTINO Horario: 08:00 A 13:00 Aulas: 6 Alumnos: 40 Docentes: 3 Personal diverso: Número de internos	
Categoría Administrativa: Delegación		Instalaciones con Plaza cívica, sanitarios las que cuenta:	
Dirección: Centro de la comunidad		Teléfonos: CP:51570	

Municipio: <u>TLATLAYA</u> <small>53</small> <small>Clave Municipio</small>		Número consecutivo (identificador en el mapa) <b>0153</b>	Mapa / Cuadrante
<b>1.- Datos Generales</b>		<b>2.- Datos específicos</b>	
Fecha de la información:		Escolaridad: PRIMARIA Nombre: Miguel Hidalgo	
Localidad: Puerto Seco <small>95</small> <small>Clave Localidad</small>		Tipo: PÚBLICA   Nivel: BÁSICO Clave del centro de trabajo (CCT): 15EPR06450 Categoría: ESCUELA Responsable: Profesor Ruiz Cervantes Norberto	
Sublocalidad: N/A <small>0</small> <small>Clave Sublocalidad</small>		Turno: MATUTINO Horario: 09:00 A 14:00 Aulas: 4 Alumnos: 26 Docentes: 3 Personal diverso: Número de internos Instalaciones con Plaza cívica, sanitarios las que cuenta:	
Categoría Administrativa: Delegación			
Dirección: Carretera al Gavilán			
Teléfonos: CP:51550			

Municipio: <u>TLATLAYA</u> <small>53</small> <small>Clave Municipio</small>		Número consecutivo (identificador en el mapa) <b>0155</b>	Mapa / Cuadrante
<b>1.- Datos Generales</b>		<b>2.- Datos específicos</b>	
Fecha de la información:		Escolaridad: PREESCOLAR Nombre: Antonio Mediz Bolio	
Localidad: Puerto Seco <small>95</small> <small>Clave Localidad</small>		Tipo: PÚBLICA   Nivel: BÁSICO Clave del centro de trabajo (CCT): 15EJN16110 Categoría: ESCUELA Responsable: Profesora Granados Feliciano Ernestina	
Sublocalidad: N/A <small>0</small> <small>Clave Sublocalidad</small>		Turno: MATUTINO Horario: 08:45 A 13:30 Aulas: 1 Alumnos: 13 Docentes: 1 Personal diverso: Número de internos Instalaciones con Plaza cívica, sanitarios las que cuenta:	
Categoría Administrativa: Delegación			
Dirección: Calle rumbo a la primaria			
Teléfonos: CP:51550			

Municipio: <u>TLATLAYA</u> <small>53</small> <small>Clave Municipio</small>		Número consecutivo (identificador en el mapa) <b>0154</b>	Mapa / Cuadrante
<b>1.- Datos Generales</b>		<b>2.- Datos específicos</b>	
Fecha de la información:		Escolaridad: SECUNDARIA Nombre: Francisco Xavier Mina	
Localidad: Puerto Seco <small>95</small> <small>Clave Localidad</small>		Tipo: PÚBLICA   Nivel: MEDIO BÁSICO Clave del centro de trabajo (CCT): 15EES0093X Categoría: ESCUELA Responsable: Profesor Montoya Ayala Aureo	
Sublocalidad: N/A <small>0</small> <small>Clave Sublocalidad</small>		Turno: MATUTINO Horario: 07:00 A 13:10 Aulas: 4 Alumnos: 34 Docentes: 9 Personal diverso: Número de internos Instalaciones con Plaza cívica, sanitarios, biblioteca las que cuenta:	
Categoría Administrativa: Delegación			
Dirección: Al sur de la comunidad			
Teléfonos: CP:51571			

Municipio: <u>TLATLAYA</u> <small>53</small> <small>Clave Municipio</small>		Número consecutivo (identificador en el mapa) <b>0156</b>	Mapa / Cuadrante
<b>1.- Datos Generales</b>		<b>2.- Datos específicos</b>	
Fecha de la información:		Escolaridad: PREESCOLAR Nombre: Beatriz Barba de Piña Chan	
Localidad: Moctezuma <small>78</small> <small>Clave Localidad</small>		Tipo: PÚBLICA   Nivel: BÁSICO Clave del centro de trabajo (CCT): 15EJN3482Z Categoría: ESCUELA Responsable: Profesora Jaimes López Graciela	
Sublocalidad: N/A <small>0</small> <small>Clave Sublocalidad</small>		Turno: MATUTINO Horario: 09:00 A 13:30 Aulas: 2 Alumnos: 17 Docentes: 1 Personal diverso: Número de internos Instalaciones con Plaza cívica, sanitarios las que cuenta:	
Categoría Administrativa: Delegación			
Dirección: Calle principal			
Teléfonos: CP:51570			

Municipio: <u>TLATLAYA</u> <small>53</small> <small>Clave Municipio</small>		Número consecutivo (identificador en el mapa) <b>0157</b>	Mapa / Cuadrante
<b>1.- Datos Generales</b>		<b>2.- Datos específicos</b>	
Fecha de la información:		Escolaridad: PRIMARIA Nombre: Vicente Guerrero	
Localidad: Moctezuma <small>78</small> <small>Clave Localidad</small>		Tipo: PÚBLICA   Nivel: BÁSICO Clave del centro de trabajo (CCT): 15EPR0985M Categoría: ESCUELA Responsable: Profesor Figueroa Hernández Emilio	
Sublocalidad: N/A <small>0</small> <small>Clave Sublocalidad</small>		Turno: MATUTINO Horario: 09:00 A 14:00 Aulas: 4 Alumnos: 34 Docentes: 4 Personal diverso: 1	
Categoría Administrativa: Delegación		Número de internos	
Dirección: Calle principal		Instalaciones con las que cuenta: Plaza cívica, sanitarios, biblioteca, desayunador, cancha deportiva	
Teléfonos:		CP:51570	

Municipio: <u>TLATLAYA</u> <small>53</small> <small>Clave Municipio</small>		Número consecutivo (identificador en el mapa) <b>0159</b>	Mapa / Cuadrante
<b>1.- Datos Generales</b>		<b>2.- Datos específicos</b>	
Fecha de la información:		Escolaridad: PREESCOLAR Nombre: Adolfo López Mateos	
Localidad: Rancho Cuá <small>129</small> <small>Clave Localidad</small>		Tipo: PÚBLICA   Nivel: BÁSICO Clave del centro de trabajo (CCT): 15EJN2229V Categoría: ESCUELA Responsable: Profesora Domínguez Pascual Adelina	
Sublocalidad: N/A <small>0</small> <small>Clave Sublocalidad</small>		Turno: MATUTINO Horario: 08:30 A 13:30 Aulas: 1 Alumnos: 6 Docentes: 1 Personal diverso: 1	
Categoría Administrativa: Subdelegación		Número de internos	
Dirección: Calle principal		Instalaciones con las que cuenta: Plaza cívica, sanitarios	
Teléfonos:		CP:51571	

Municipio: <u>TLATLAYA</u> <small>53</small> <small>Clave Municipio</small>		Número consecutivo (identificador en el mapa) <b>0158</b>	Mapa / Cuadrante
<b>1.- Datos Generales</b>		<b>2.- Datos específicos</b>	
Fecha de la información:		Escolaridad: SECUNDARIA Nombre: Telesecundaria oficial No. 342 "Lázaro Cárdenas del Río"	
Localidad: Moctezuma <small>78</small> <small>Clave Localidad</small>		Tipo: PÚBLICA   Nivel: MEDIO BÁSICO Clave del centro de trabajo (CCT): 15ETV0346P Categoría: ESCUELA Responsable: Profesora Cardoso Rojo Elizabeth	
Sublocalidad: N/A <small>0</small> <small>Clave Sublocalidad</small>		Turno: MATUTINO Horario: 08:00 A 14:00 Aulas: 4 Alumnos: 20 Docentes: 5 Personal diverso: 1	
Categoría Administrativa: Delegación		Número de internos	
Dirección: Calle principal		Instalaciones con las que cuenta: Plaza cívica, sanitarios	
Teléfonos:		CP:51576	

Municipio: <u>TLATLAYA</u> <small>53</small> <small>Clave Municipio</small>		Número consecutivo (identificador en el mapa) <b>0160</b>	Mapa / Cuadrante
<b>1.- Datos Generales</b>		<b>2.- Datos específicos</b>	
Fecha de la información:		Escolaridad: PRIMARIA Nombre: Benito Juárez	
Localidad: Rancho Cuá <small>129</small> <small>Clave Localidad</small>		Tipo: PÚBLICA   Nivel: BÁSICO Clave del centro de trabajo (CCT): 15EPR0646N Categoría: ESCUELA Responsable: Profesora Vences Soto Irma	
Sublocalidad: N/A <small>0</small> <small>Clave Sublocalidad</small>		Turno: MATUTINO Horario: 09:00 A 14:00 Aulas: 3 Alumnos: 11 Docentes: 2 Personal diverso: 1	
Categoría Administrativa: Subdelegación		Número de internos	
Dirección: Camino al templo		Instalaciones con las que cuenta: Plaza cívica, sanitarios, biblioteca	
Teléfonos:		CP:51570	

Municipio: <u>TLATLAYA</u> <small>53</small> <small>Clave Municipio</small>		Número consecutivo (identificador en el mapa) <b>0161</b>	Mapa / Cuadrante
<b>1.- Datos Generales</b>		<b>2.- Datos específicos</b>	
Fecha de la información:		Escolaridad: PRIMARIA Nombre: Emiliano Zapata	
Localidad: Cruz del Norte	<small>15</small> <small>Clave Localidad</small>	Tipo: PÚBLICA   Nivel: BÁSICO Clave del centro de trabajo (CCT): 15DPR0928W Categoría: ESCUELA Responsable: Profesor Bruno Arellano Aristeo	
Sublocalidad: N/A	<small>0</small> <small>Clave Sublocalidad</small>	Turno: MATUTINO Horario: 09:00 A 14:00 Aulas: 3 Alumnos: 57 Docentes: 3 Personal diverso: 1	
Categoría Administrativa: Delegación		Número de internos	
Dirección: Centro de la comunidad		Instalaciones con Plaza cívica, sanitarios	
Teléfonos:	CP:51571	las que cuenta:	

Municipio: <u>TLATLAYA</u> <small>53</small> <small>Clave Municipio</small>		Número consecutivo (identificador en el mapa) <b>0163</b>	Mapa / Cuadrante
<b>1.- Datos Generales</b>		<b>2.- Datos específicos</b>	
Fecha de la información:		Escolaridad: PREESCOLAR Nombre: Décima Musa	
Localidad: Cruz del Norte	<small>15</small> <small>Clave Localidad</small>	Tipo: PÚBLICA   Nivel: BÁSICO Clave del centro de trabajo (CCT): 15EJN3482Y Categoría: ESCUELA Responsable: Profesora Campuzano Rojas María	
Sublocalidad: N/A	<small>0</small> <small>Clave Sublocalidad</small>	Turno: MATUTINO Horario: 08:45 A 17:30 Aulas: 1 Alumnos: 18 Docentes: 1	
Categoría Administrativa: Delegación		Número de internos	
Dirección: Centro de la comunidad		Instalaciones con Plaza cívica, sanitarios, área de juegos	
Teléfonos:	CP:51571	las que cuenta:	

Municipio: <u>TLATLAYA</u> <small>53</small> <small>Clave Municipio</small>		Número consecutivo (identificador en el mapa) <b>0162</b>	Mapa / Cuadrante
<b>1.- Datos Generales</b>		<b>2.- Datos específicos</b>	
Fecha de la información:		Escolaridad: SECUNDARIA Nombre: Telesecundaria oficial No. 593 "Josefa Ortiz de Domínguez"	
Localidad: Cruz del Norte	<small>15</small> <small>Clave Localidad</small>	Tipo: PÚBLICA   Nivel: MEDIO BÁSICO Clave del centro de trabajo (CCT): 15ETV0608J Categoría: ESCUELA Responsable: Profesora Vences Jiménez María Nery	
Sublocalidad: N/A	<small>0</small> <small>Clave Sublocalidad</small>	Turno: MATUTINO Horario: 08:00 A 14:00 Aulas: 3 Alumnos: 34 Docentes: 5	
Categoría Administrativa: Delegación		Número de internos	
Dirección: a 200 mts de la primaria		Instalaciones con Plaza cívica, sanitarios, dirección	
Teléfonos:	CP:51577	las que cuenta:	

Municipio: <u>TLATLAYA</u> <small>53</small> <small>Clave Municipio</small>		Número consecutivo (identificador en el mapa) <b>0164</b>	Mapa / Cuadrante
<b>1.- Datos Generales</b>		<b>2.- Datos específicos</b>	
Fecha de la información:		Escolaridad: PRIMARIA Nombre: Hermenegildo Galeana	
Localidad: Cerro de Aguacatepec	<small>7</small> <small>Clave Localidad</small>	Tipo: PÚBLICA   Nivel: BÁSICO Clave del centro de trabajo (CCT): 15DPR2056O Categoría: ESCUELA Responsable: Profesora Molina Juan Maribel	
Sublocalidad: N/A	<small>0</small> <small>Clave Sublocalidad</small>	Turno: MATUTINO Horario: 08:00 A 13:00 Aulas: 2 Alumnos: 15 Docentes: 1	
Categoría Administrativa: Delegación		Número de internos	
Dirección: Calle principal		Instalaciones con Plaza cívica, sanitarios	
Teléfonos:	CP:51571	las que cuenta:	

Municipio: <u>TLATLAYA</u> <small>53</small> <small>Clave Municipio</small>		Número consecutivo (identificador en el mapa) <b>0165</b>	Mapa / Cuadrante
<b>1.- Datos Generales</b>		<b>2.- Datos específicos</b>	
Fecha de la información:		Escolaridad: <i>PREESCOLAR</i> Nombre: <i>Bicentenario</i>	
Localidad: <i>Salitrillo</i> <small>44</small> <small>Clave Localidad</small>	Tipo: <i>PÚBLICA</i>   Nivel: <i>BÁSICO</i> Clave del centro de trabajo (CCT): <i>15KJN1366E</i> Categoría: <i>ESCUELA</i>		
Sublocalidad: <i>N/A</i> <small>0</small> <small>Clave Sublocalidad</small>	Responsable: <i>Profesora Azanda Sotelo Ma. De la Luz</i>		
Categoría Administrativa: <i>Delegación</i>	Turno: <i>MATUTINO</i> Horario: <i>09:00 A 13:00</i>		
Dirección: <i>Calle principal</i>	Aulas: <i>1</i> Alumnos: <i>7</i> Docentes: <i>1</i> Personal diverso:		
Teléfonos:	Número de internos Instalaciones con <i>Plaza civica, sanitarios</i> las que cuenta:		
	CP:51571		

Municipio: <u>TLATLAYA</u> <small>53</small> <small>Clave Municipio</small>		Número consecutivo (identificador en el mapa) <b>0167</b>	Mapa / Cuadrante
<b>1.- Datos Generales</b>		<b>2.- Datos específicos</b>	
Fecha de la información:		Escolaridad: <i>PREESCOLAR</i> Nombre: <i>Gabino Barrera</i>	
Localidad: <i>Corral de Piedra I</i> <small>12</small> <small>Clave Localidad</small>	Tipo: <i>PÚBLICA</i>   Nivel: <i>BÁSICO</i> Clave del centro de trabajo (CCT): <i>15EJN2400R</i> Categoría: <i>ESCUELA</i>		
Sublocalidad: <i>N/A</i> <small>0</small> <small>Clave Sublocalidad</small>	Responsable: <i>Profesora Carvajal Juan Ma. Griselda</i>		
Categoría Administrativa: <i>Delegación</i>	Turno: <i>MATUTINO</i> Horario: <i>08:45 A 13:30</i>		
Dirección: <i>Antes de la primaria</i>	Aulas: <i>1</i> Alumnos: <i>14</i> Docentes: <i>1</i> Personal diverso:		
Teléfonos:	Número de internos Instalaciones con <i>Plaza civica, sanitarios</i> las que cuenta:		
	CP:51550		

Municipio: <u>TLATLAYA</u> <small>53</small> <small>Clave Municipio</small>		Número consecutivo (identificador en el mapa) <b>0166</b>	Mapa / Cuadrante
<b>1.- Datos Generales</b>		<b>2.- Datos específicos</b>	
Fecha de la información:		Escolaridad: <i>PRIMARIA</i> Nombre: <i>Niños Héroes de Chapultepec</i>	
Localidad: <i>Salitrillo</i> <small>44</small> <small>Clave Localidad</small>	Tipo: <i>PÚBLICA</i>   Nivel: <i>BÁSICO</i> Clave del centro de trabajo (CCT): <i>15EPZ0650Z</i> Categoría: <i>ESCUELA</i>		
Sublocalidad: <i>N/A</i> <small>0</small> <small>Clave Sublocalidad</small>	Responsable: <i>Profesora Cornelio Daniel Ma. Del Rosario</i>		
Categoría Administrativa: <i>Delegación</i>	Turno: <i>MATUTINO</i> Horario: <i>09:00 A 14:00</i>		
Dirección: <i>salida a salitre grandre</i>	Aulas: <i>4</i> Alumnos: <i>20</i> Docentes: <i>2</i> Personal diverso:		
Teléfonos:	Número de internos Instalaciones con <i>Sanitarios</i> las que cuenta:		
	CP:51571		

Municipio: <u>TLATLAYA</u> <small>53</small> <small>Clave Municipio</small>		Número consecutivo (identificador en el mapa) <b>0168</b>	Mapa / Cuadrante
<b>1.- Datos Generales</b>		<b>2.- Datos específicos</b>	
Fecha de la información:		Escolaridad: <i>PRIMARIA</i> Nombre: <i>Miguel Hidalgo</i>	
Localidad: <i>Corral de Piedra I</i> <small>12</small> <small>Clave Localidad</small>	Tipo: <i>PÚBLICA</i>   Nivel: <i>BÁSICO</i> Clave del centro de trabajo (CCT): <i>15EPR0635H</i> Categoría: <i>ESCUELA</i>		
Sublocalidad: <i>N/A</i> <small>0</small> <small>Clave Sublocalidad</small>	Responsable: <i>Profesora Granados Feliciano Maribel</i>		
Categoría Administrativa: <i>Delegación</i>	Turno: <i>MATUTINO</i> Horario: <i>09:00 A 14:00</i>		
Dirección: <i>Carretera Santa Ana - Tejupilquito</i>	Aulas: <i>5</i> Alumnos: <i>42</i> Docentes: <i>5</i> Personal diverso:		
Teléfonos:	Número de internos Instalaciones con <i>Plaza civica, sanitarios</i> las que cuenta:		
	CP:51570		

Municipio: <b>TLATLAYA</b> Clave Municipio: 53	Número consecutivo (identificador en el mapa): 0169	Mapa / Cuadrante
<b>1.- Datos Generales</b>		
Fecha de la información:	<b>2.- Datos específicos</b>	
Localidad: Santa Ana Zicatecoyan Clave Localidad: 111	Escolaridad: SECUNDARIA Nombre: Adolfo López Mateos	
Sublocalidad: N/A Clave Sublocalidad: 0	Tipo: PÚBLICA   Nivel: MEDIO BÁSICO Clave del centro de trabajo (CCT): 15EES0237C Categoría: ESCUELA Responsable: Profesor Cruz Ibarra Gilberto	
Categoría Administrativa: Delegación	Turno: MATUTINO Horario: 07:00 A 13:00 Aulas: 8 Alumnos: 76 Docentes: 16 Personal diverso: 2 Número de internos	
Dirección: Los Ocotes - Arcelia	Instalaciones con: Plaza cívica, sanitarios las que cuenta:	
Teléfonos:	CP:51570	

Municipio: <b>TLATLAYA</b> Clave Municipio: 53	Número consecutivo (identificador en el mapa): 0171	Mapa / Cuadrante
<b>1.- Datos Generales</b>		
Fecha de la información:	<b>2.- Datos específicos</b>	
Localidad: Santa Ana Zicatecoyan Clave Localidad: 111	Escolaridad: PREESCOLAR Nombre: Independencia	
Sublocalidad: N/A Clave Sublocalidad: 0	Tipo: PÚBLICA   Nivel: BÁSICO Clave del centro de trabajo (CCT): 15EJN0451K Categoría: ESCUELA Responsable: Profesora Cruz Carreña Olga	
Categoría Administrativa: Delegación	Turno: MATUTINO Horario: 08:45 A 13:30 Aulas: 4 Alumnos: 73 Docentes: 4 Personal diverso:	
Dirección: a un costado de la primaria	Número de internos	
Teléfonos:	Instalaciones con: Plaza cívica, sanitarios, biblioteca, centro de computo las que cuenta:	
	CP:51570	

Municipio: <b>TLATLAYA</b> Clave Municipio: 53	Número consecutivo (identificador en el mapa): 0170	Mapa / Cuadrante
<b>1.- Datos Generales</b>		
Fecha de la información:	<b>2.- Datos específicos</b>	
Localidad: Santa Ana Zicatecoyan Clave Localidad: 111	Escolaridad: PRIMARIA Nombre: Enrique López	
Sublocalidad: N/A Clave Sublocalidad: 0	Tipo: PÚBLICA   Nivel: BÁSICO Clave del centro de trabajo (CCT): 15DPR0306Q Categoría: ESCUELA Responsable: Profesora Cardoso Brito Karime	
Categoría Administrativa: Delegación	Turno: MATUTINO Horario: 08:00 A 13:00 Aulas: 9 Alumnos: 124 Docentes: 8 Personal diverso: 1 Número de internos	
Dirección: Centro de la comunidad	Instalaciones con: Plaza cívica, sanitarios las que cuenta:	
Teléfonos:	CP:51570	

Municipio: <b>TLATLAYA</b> Clave Municipio: 53	Número consecutivo (identificador en el mapa): 0172	Mapa / Cuadrante
<b>1.- Datos Generales</b>		
Fecha de la información:	<b>2.- Datos específicos</b>	
Localidad: Santa Ana Zicatecoyan Clave Localidad: 111	Escolaridad: BACHILLERATO Nombre: Preparatoria Anexa a la Normal	
Sublocalidad: N/A Clave Sublocalidad: 0	Tipo: PÚBLICA   Nivel: MEDIO SUPERIOR Clave del centro de trabajo (CCT): 15EBP0030R Categoría: ESCUELA Responsable: Profesor Rojas Bautista Luis	
Categoría Administrativa: Delegación	Turno: MATUTINO Horario: 07:00 A 16:00 Aulas: 6 Alumnos: 208 Docentes: 21 Personal diverso: 3 Número de internos	
Dirección: Dentro de las instalaciones de la normal	Instalaciones con: Plaza cívica, sanitarios, biblioteca, centro de computo las que cuenta:	
Teléfonos:	CP:51570	

Municipio: <u>TLATLAYA</u> <small>53</small> <small>Clave Municipio</small>		Número consecutivo (identificador en el mapa) <b>0173</b>	Mapa / Cuadrante
<b>1.- Datos Generales</b>		<b>2.- Datos específicos</b>	
Fecha de la información:		Escolaridad: <i>UNIVERSIDAD</i> Nombre: <i>Escuela Normal</i>	
Localidad: <i>Santa Ana Zicatecoyan</i> <small>111</small> <small>Clave Localidad</small>		Tipo: <i>PÚBLICA</i>   Nivel: <i>SUPERIOR</i> Clave del centro de trabajo (CCT): <i>15ENS0052E</i> Categoría: <i>ESCUELA</i> Responsable: <i>Profesor Albarrán Benítez J. Jesús</i>	
Sublocalidad: <i>N/A</i> <small>0</small> <small>Clave Sublocalidad</small>		Turno: <i>MATUTINO</i> Horario: <i>07:00 A 18:00</i> Aulas: <i>8</i> Alumnos: <i>233</i> Docentes: <i>40</i> Personal diverso: <i>12</i>	
Categoría Administrativa: <i>Delegación</i>		Número de internos	
Dirección: <i>Frente a la zona escolar No. 59</i>		Instalaciones con las que cuenta: <i>Plaza cívica, sanitarios, biblioteca, centro de computo, tienda escolar</i>	
Teléfonos:		CP:51570	

Municipio: <u>TLATLAYA</u> <small>53</small> <small>Clave Municipio</small>		Número consecutivo (identificador en el mapa) <b>0175</b>	Mapa / Cuadrante
<b>1.- Datos Generales</b>		<b>2.- Datos específicos</b>	
Fecha de la información:		Escolaridad: <i>PRIMARIA</i> Nombre: <i>Francisco González Bocanegra</i>	
Localidad: <i>Barrales</i> <small>72</small> <small>Clave Localidad</small>		Tipo: <i>PÚBLICA</i>   Nivel: <i>BÁSICO</i> Clave del centro de trabajo (CCT): <i>15DPR2776V</i> Categoría: <i>ESCUELA</i> Responsable: <i>Profesora Hernández Ramos Areli</i>	
Sublocalidad: <i>N/A</i> <small>0</small> <small>Clave Sublocalidad</small>		Turno: <i>MATUTINO</i> Horario: <i>09:00 A 14:00</i> Aulas: <i>3</i> Alumnos: <i>35</i> Docentes: <i>2</i>	
Categoría Administrativa: <i>Delegación</i>		Número de internos	
Dirección: <i>San Mateo - Cuadrilla de Flores</i>		Instalaciones con las que cuenta:	
Teléfonos:		CP:51550	

Municipio: <u>TLATLAYA</u> <small>53</small> <small>Clave Municipio</small>		Número consecutivo (identificador en el mapa) <b>0174</b>	Mapa / Cuadrante
<b>1.- Datos Generales</b>		<b>2.- Datos específicos</b>	
Fecha de la información:		Escolaridad: <i>PRIMARIA</i> Nombre: <i>Juan de la Barrera</i>	
Localidad: <i>La Guacamaya</i> <small>62</small> <small>Clave Localidad</small>		Tipo: <i>PÚBLICA</i>   Nivel: <i>BÁSICO</i> Clave del centro de trabajo (CCT): <i>15DPR1345Z</i> Categoría: <i>ESCUELA</i> Responsable: <i>Profesora López Demetrio Arnulfa</i>	
Sublocalidad: <i>N/A</i> <small>0</small> <small>Clave Sublocalidad</small>		Turno: <i>MATUTINO</i> Horario: <i>09:00 A 14:00</i> Aulas: <i>2</i> Alumnos: <i>27</i> Docentes: <i>2</i>	
Categoría Administrativa: <i>Delegación</i>		Número de internos	
Dirección: <i>Barrales - La Guacamaya</i>		Instalaciones con las que cuenta: <i>Sanitarios</i>	
Teléfonos:		CP:51550	

Municipio: <u>TLATLAYA</u> <small>53</small> <small>Clave Municipio</small>		Número consecutivo (identificador en el mapa) <b>0176</b>	Mapa / Cuadrante
<b>1.- Datos Generales</b>		<b>2.- Datos específicos</b>	
Fecha de la información:		Escolaridad: <i>PRIMARIA</i> Nombre: <i>Francisco Villa</i>	
Localidad: <i>El Coyol</i> <small>132</small> <small>Clave Localidad</small>		Tipo: <i>PÚBLICA</i>   Nivel: <i>BÁSICO</i> Clave del centro de trabajo (CCT): <i>15DPR2543F</i> Categoría: <i>ESCUELA</i> Responsable: <i>Profesora Bernal Ramírez Yazmin</i>	
Sublocalidad: <i>N/A</i> <small>0</small> <small>Clave Sublocalidad</small>		Turno: <i>MATUTINO</i> Horario: <i>09:00 A 14:00</i> Aulas: <i>2</i> Alumnos: <i>15</i> Docentes: <i>1</i>	
Categoría Administrativa: <i>Cuadrilla</i>		Número de internos	
Dirección: <i>El Mango - Cuadrilla de Flores</i>		Instalaciones con las que cuenta:	
Teléfonos:		CP:51550	

Municipio: <b>TLATLAYA</b> Clave Municipio: 53	Número consecutivo (identificador en el mapa): 0177	Mapa / Cuadrante
<b>1.- Datos Generales</b>		
Fecha de la información:	<b>2.- Datos específicos</b>	
Localidad: Corral de Piedra Clave Localidad: 12	Escolaridad: PRIMARIA Nombre: Melchor Ocampo	
Sublocalidad: N/A Clave Sublocalidad: 0	Tipo: PÚBLICA   Nivel: BÁSICO Clave del centro de trabajo (CCT): 15DPR2618F Categoría: ESCUELA Responsable: Profesora Popoca Ocampo María Arcenia	
Categoría Administrativa: Delegación	Turno: MATUTINO Horario: 09:00 A 14:00 Aulas: 3 Alumnos: 27 Docentes: 2 Personal diverso: Número de internos	
Dirección: Amatepec - El Revelado	Instalaciones con las que cuenta:	
Teléfonos:	CP:51550	

Municipio: <b>TLATLAYA</b> Clave Municipio: 53	Número consecutivo (identificador en el mapa): 0179	Mapa / Cuadrante
<b>1.- Datos Generales</b>		
Fecha de la información:	<b>2.- Datos específicos</b>	
Localidad: San Mateo Clave Localidad: 109	Escolaridad: SECUNDARIA Nombre: Fernando de Alva Ixtlaochitl	
Sublocalidad: N/A Clave Sublocalidad: 0	Tipo: PÚBLICA   Nivel: MEDIO BÁSICO Clave del centro de trabajo (CCT): 15EES0513Q Categoría: ESCUELA Responsable: Profesor Avilés Andrés J. Eleazar	
Categoría Administrativa: Delegación	Turno: MATUTINO Horario: 08:00 A 13:30 Aulas: 7 Alumnos: 75 Docentes: 13 Personal diverso: Número de internos	
Dirección: Amatepec - El Revelado	Instalaciones con Plaza cívica, sanitarios, aula de usos múltiples las que cuenta:	
Teléfonos:	CP:51550	

Municipio: <b>TLATLAYA</b> Clave Municipio: 53	Número consecutivo (identificador en el mapa): 0178	Mapa / Cuadrante
<b>1.- Datos Generales</b>		
Fecha de la información:	<b>2.- Datos específicos</b>	
Localidad: San Mateo Clave Localidad: 109	Escolaridad: PRIMARIA Nombre: Miguel Hidalgo	
Sublocalidad: N/A Clave Sublocalidad: 0	Tipo: PÚBLICA   Nivel: BÁSICO Clave del centro de trabajo (CCT): 15DPR1126M Categoría: ESCUELA Responsable: Profesor Bahena Vences José	
Categoría Administrativa: Delegación	Turno: MATUTINO Horario: 08:00 A 13:00 Aulas: 6 Alumnos: 120 Docentes: 7 Personal diverso: Número de internos	
Dirección: Amatepec - Santa María	Instalaciones con Plaza cívica, sanitarios, centro de cómputo las que cuenta:	
Teléfonos:	CP:51550	

Municipio: <b>TLATLAYA</b> Clave Municipio: 53	Número consecutivo (identificador en el mapa): 0180	Mapa / Cuadrante
<b>1.- Datos Generales</b>		
Fecha de la información:	<b>2.- Datos específicos</b>	
Localidad: Pueblo Nuevo Clave Localidad: 80	Escolaridad: SECUNDARIA Nombre: Telesecundaria oficial No. 662 "Libertad"	
Sublocalidad: N/A Clave Sublocalidad: 0	Tipo: PÚBLICA   Nivel: MEDIO BÁSICO Clave del centro de trabajo (CCT): 15ETV06850 Categoría: ESCUELA Responsable: Profesor Hernández Balmacedo Rutilo	
Categoría Administrativa: Delegación	Turno: MATUTINO Horario: 08:00 A 14:00 Aulas: 3 Alumnos: 45 Docentes: 3 Personal diverso: Número de internos	
Dirección: Carretera Principal	Instalaciones con Plaza cívica, sanitarios las que cuenta:	
Teléfonos: 7223723610	CP:51550	

Municipio: <u>TLATLAYA</u> <small>53</small> <small>Clave Municipio</small>		Número consecutivo (identificador en el mapa) <b>0181</b>	Mapa / Cuadrante
<b>1.- Datos Generales</b>		<b>2.- Datos específicos</b>	
Fecha de la información:		Escolaridad: PRIMARIA Nombre: Guadalupe Victoria	
Localidad: Pueblo Nuevo <small>80</small> <small>Clave Localidad</small>		Tipo: PÚBLICA   Nivel: BÁSICO Clave del centro de trabajo (CCT): 15EPR0644P Categoría: ESCUELA Responsable: Profesor Estrada Magdaleno José Carlos	
Sublocalidad: N/A <small>0</small> <small>Clave Sublocalidad</small>		Turno: MATUTINO Horario: 09:00 A 14:00 Aulas: 3 Alumnos: 20 Docentes: 2 Personal diverso: Número de internos	
Categoría Administrativa: Delegación		Instalaciones con Plaza cívica, sanitarios las que cuenta:	
Dirección: Amatepec - Pueblo nuevo		Teléfonos: 7226043412 CP:51550	

Municipio: <u>TLATLAYA</u> <small>53</small> <small>Clave Municipio</small>		Número consecutivo (identificador en el mapa) <b>0183</b>	Mapa / Cuadrante
<b>1.- Datos Generales</b>		<b>2.- Datos específicos</b>	
Fecha de la información:		Escolaridad: SECUNDARIA Nombre: Telesecundaria oficial No. 538 "Miguel Hidalgo"	
Localidad: Juntas del Río Limón <small>121</small> <small>Clave Localidad</small>		Tipo: PÚBLICA   Nivel: MEDIO BÁSICO Clave del centro de trabajo (CCT): 15ETV0546N Categoría: ESCUELA Responsable: Profesora López Vargas Inés	
Sublocalidad: N/A <small>0</small> <small>Clave Sublocalidad</small>		Turno: MATUTINO Horario: 08:00 A 14:00 Aulas: 4 Alumnos: 45 Docentes: 4 Personal diverso: Número de internos	
Categoría Administrativa: Delegación		Instalaciones con Plaza cívica, sanitarios las que cuenta:	
Dirección: San Mateo - Río Topilar		Teléfonos: 7321098785 CP:51550	

Municipio: <u>TLATLAYA</u> <small>53</small> <small>Clave Municipio</small>		Número consecutivo (identificador en el mapa) <b>0182</b>	Mapa / Cuadrante
<b>1.- Datos Generales</b>		<b>2.- Datos específicos</b>	
Fecha de la información:		Escolaridad: PRIMARIA Nombre: Leona Vicario	
Localidad: El Mango <small>36</small> <small>Clave Localidad</small>		Tipo: PÚBLICA   Nivel: BÁSICO Clave del centro de trabajo (CCT): 15EPR1861K Categoría: ESCUELA Responsable: Profesor Enciso Hernández Gobino	
Sublocalidad: N/A <small>0</small> <small>Clave Sublocalidad</small>		Turno: MATUTINO Horario: 09:00 A 14:00 Aulas: 3 Alumnos: 34 Docentes: 3 Personal diverso: Número de internos	
Categoría Administrativa: Delegación		Instalaciones con Plaza cívica, sanitarios las que cuenta:	
Dirección: San Mateo - El Limón		Teléfonos: 7222906813 CP:51550	

Municipio: <u>TLATLAYA</u> <small>53</small> <small>Clave Municipio</small>		Número consecutivo (identificador en el mapa) <b>0184</b>	Mapa / Cuadrante
<b>1.- Datos Generales</b>		<b>2.- Datos específicos</b>	
Fecha de la información:		Escolaridad: PRIMARIA Nombre: Benito Juárez	
Localidad: Juntas del Río Limón <small>121</small> <small>Clave Localidad</small>		Tipo: PÚBLICA   Nivel: BÁSICO Clave del centro de trabajo (CCT): 15EPR17340 Categoría: ESCUELA Responsable: Profesora Domínguez Salvador Francisca	
Sublocalidad: N/A <small>0</small> <small>Clave Sublocalidad</small>		Turno: MATUTINO Horario: 09:00 A 14:00 Aulas: 3 Alumnos: 20 Docentes: 2 Personal diverso: Número de internos	
Categoría Administrativa: Delegación		Instalaciones con Plaza cívica, sanitarios las que cuenta:	
Dirección: Carretera Principal		Teléfonos: 7222319924 CP:51550	

Municipio: <u>TLATLAYA</u> <small>53</small> <small>Clave Municipio</small>		Número consecutivo (identificador en el mapa) <b>0185</b>	Mapa / Cuadrante
<b>1.- Datos Generales</b>		<b>2.- Datos específicos</b>	
Fecha de la información:		Escolaridad: PRIMARIA Nombre: Leona Vicario	
Localidad: Cuadrilla de Flores <small>16</small> <small>Clave Localidad</small>		Tipo: PÚBLICA   Nivel: BÁSICO Clave del centro de trabajo (CCT): 15EPR09830 Categoría: ESCUELA Responsable: Profesor Andrés Eugenio Martín	
Sublocalidad: N/A <small>0</small> <small>Clave Sublocalidad</small>		Turno: MATUTINO Horario: 09:00 A 14:00 Aulas: 3 Alumnos: 11 Docentes: 1 Personal diverso:	
Categoría Administrativa: Delegación		Número de internos	
Dirección: Barriales - Cuadrilla de Flores		Instalaciones con Plaza cívica, sanitarios las que cuenta:	
Teléfonos: 7225113098		CP:51550	

Municipio: <u>TLATLAYA</u> <small>53</small> <small>Clave Municipio</small>		Número consecutivo (identificador en el mapa) <b>0187</b>	Mapa / Cuadrante
<b>1.- Datos Generales</b>		<b>2.- Datos específicos</b>	
Fecha de la información:		Escolaridad: PREESCOLAR Nombre: Victoria Chaix	
Localidad: El Limón <small>34</small> <small>Clave Localidad</small>		Tipo: PÚBLICA   Nivel: BÁSICO Clave del centro de trabajo (CCT): 15EJN24030 Categoría: ESCUELA Responsable: Profesora López Vivero Eloísa	
Sublocalidad: N/A <small>0</small> <small>Clave Sublocalidad</small>		Turno: MATUTINO Horario: 09:00 A 14:00 Aulas: 1 Alumnos: 10 Docentes: 1 Personal diverso:	
Categoría Administrativa: Delegación		Número de internos	
Dirección: San Mateo - Río Topilar		Instalaciones con Plaza cívica, sanitarios las que cuenta:	
Teléfonos: 7223135448		CP:51550	

Municipio: <u>TLATLAYA</u> <small>53</small> <small>Clave Municipio</small>		Número consecutivo (identificador en el mapa) <b>0186</b>	Mapa / Cuadrante
<b>1.- Datos Generales</b>		<b>2.- Datos específicos</b>	
Fecha de la información:		Escolaridad: PRIMARIA Nombre: Emiliano Zapata	
Localidad: El Limón <small>34</small> <small>Clave Localidad</small>		Tipo: PÚBLICA   Nivel: BÁSICO Clave del centro de trabajo (CCT): 15EPR1735N Categoría: ESCUELA Responsable: Profesora Jaimes Mena Balbina	
Sublocalidad: N/A <small>0</small> <small>Clave Sublocalidad</small>		Turno: MATUTINO Horario: 09:00 A 14:00 Aulas: 6 Alumnos: 45 Docentes: 6 Personal diverso:	
Categoría Administrativa: Delegación		Número de internos	
Dirección: San Mateo - Río Topilar		Instalaciones con Plaza cívica, sanitarios, dirección las que cuenta:	
Teléfonos: 7224150990		CP:51550	

Municipio: <u>TLATLAYA</u> <small>53</small> <small>Clave Municipio</small>		Número consecutivo (identificador en el mapa) <b>0188</b>	Mapa / Cuadrante
<b>1.- Datos Generales</b>		<b>2.- Datos específicos</b>	
Fecha de la información:		Escolaridad: PRIMARIA Nombre: Guadalupe Victoria	
Localidad: Mazatitla <small>77</small> <small>Clave Localidad</small>		Tipo: PÚBLICA   Nivel: BÁSICO Clave del centro de trabajo (CCT): 15EPR2000I Categoría: ESCUELA Responsable: Profesora Molina González Areli	
Sublocalidad: N/A <small>0</small> <small>Clave Sublocalidad</small>		Turno: MATUTINO Horario: 09:00 A 14:00 Aulas: 3 Alumnos: 34 Docentes: 3 Personal diverso:	
Categoría Administrativa: Delegación		Número de internos	
Dirección: Carretera única		Instalaciones con Plaza cívica, desayunador las que cuenta:	
Teléfonos: 7226043417		CP:51550	

Municipio: <u>TLATLAYA</u> <small>53</small> <small>Clave Municipio</small>		Número consecutivo (identificador en el mapa) <b>0189</b>	Mapa / Cuadrante
<b>1.- Datos Generales</b>		<b>2.- Datos específicos</b>	
Fecha de la información:		Escolaridad: <i>PREESCOLAR</i> Nombre: <i>Cristóbal Colón</i>	
Localidad: <i>Santa María</i> <small>113</small> <small>Clave Localidad</small>		Tipo: <i>PÚBLICA</i>   Nivel: <i>BÁSICO</i> Clave del centro de trabajo (CCT): <i>15EJN0401C</i>	
Sublocalidad: <i>N/A</i> <small>0</small> <small>Clave Sublocalidad</small>		Categoría: <i>ESCUELA</i> Responsable: <i>Flores Peña Femenina</i>	
Categoría Administrativa: <i>Delegación</i>		Turno: <i>MATUTINO</i> Horario: <i>09:00 A 13:30</i>	
Dirección: <i>Amatepec - El Revelado</i>		Aulas: <i>3</i> Alumnos: <i>47</i> Docentes: <i>4</i>	
Teléfonos: <i>7223618232</i>		Personal diverso: Número de internos Instalaciones con <i>Plaza civica, sanitarios</i> las que cuenta:	
CP: <i>51550</i>			

Municipio: <u>TLATLAYA</u> <small>53</small> <small>Clave Municipio</small>		Número consecutivo (identificador en el mapa) <b>0191</b>	Mapa / Cuadrante
<b>1.- Datos Generales</b>		<b>2.- Datos específicos</b>	
Fecha de la información:		Escolaridad: <i>SECUNDARIA</i> Nombre: <i>Junípero Serra</i>	
Localidad: <i>Santa María</i> <small>113</small> <small>Clave Localidad</small>		Tipo: <i>PÚBLICA</i>   Nivel: <i>MEDIO BÁSICO</i> Clave del centro de trabajo (CCT): <i>15EES0626T</i>	
Sublocalidad: <i>N/A</i> <small>0</small> <small>Clave Sublocalidad</small>		Categoría: <i>ESCUELA</i> Responsable: <i>Profesor Escobar Lagunas Gonzalo</i>	
Categoría Administrativa: <i>Delegación</i>		Turno: <i>MATUTINO</i> Horario: <i>08:00 A 14:00</i>	
Dirección: <i>Carretera Principal</i>		Aulas: <i>6</i> Alumnos: <i>87</i> Docentes: <i>10</i>	
Teléfonos:		Personal diverso: Número de internos Instalaciones con <i>Plaza civica, sanitarios, centro de computo,</i> las que cuenta: <i>dirección</i>	
CP: <i>51550</i>			

Municipio: <u>TLATLAYA</u> <small>53</small> <small>Clave Municipio</small>		Número consecutivo (identificador en el mapa) <b>0190</b>	Mapa / Cuadrante
<b>1.- Datos Generales</b>		<b>2.- Datos específicos</b>	
Fecha de la información:		Escolaridad: <i>PRIMARIA</i> Nombre: <i>Francisco I. Madero</i>	
Localidad: <i>Santa María</i> <small>113</small> <small>Clave Localidad</small>		Tipo: <i>PÚBLICA</i>   Nivel: <i>BÁSICO</i> Clave del centro de trabajo (CCT): <i>15EPR0653X</i>	
Sublocalidad: <i>N/A</i> <small>0</small> <small>Clave Sublocalidad</small>		Categoría: <i>ESCUELA</i> Responsable: <i>Profesor Hernández Ortiz Liverio</i>	
Categoría Administrativa: <i>Delegación</i>		Turno: <i>MATUTINO</i> Horario: <i>08:00 A 14:00</i>	
Dirección: <i>Carretera Principal</i>		Aulas: <i>11</i> Alumnos: <i>116</i> Docentes: <i>10</i>	
Teléfonos: <i>7223683349</i>		Personal diverso: Número de internos Instalaciones con <i>Plaza civica, sanitarios, aula de usos multiples</i> las que cuenta:	
CP: <i>51550</i>			

Municipio: <u>TLATLAYA</u> <small>53</small> <small>Clave Municipio</small>		Número consecutivo (identificador en el mapa) <b>0192</b>	Mapa / Cuadrante
<b>1.- Datos Generales</b>		<b>2.- Datos específicos</b>	
Fecha de la información:		Escolaridad: <i>BACHILLERATO</i> Nombre: <i>Preparatoria Oficial No. 157</i>	
Localidad: <i>Santa María</i> <small>113</small> <small>Clave Localidad</small>		Tipo: <i>PÚBLICA</i>   Nivel: <i>MEDIO SUPERIOR</i> Clave del centro de trabajo (CCT): <i>15EBH0290V</i>	
Sublocalidad: <i>N/A</i> <small>0</small> <small>Clave Sublocalidad</small>		Categoría: <i>ESCUELA</i> Responsable: <i>Profesor Bautista Salgado Juan</i>	
Categoría Administrativa: <i>Delegación</i>		Turno: <i>MATUTINO</i> Horario: <i>07:00 A 14:00</i>	
Dirección: <i>Amatepec - El Revelado</i>		Aulas: <i>4</i> Alumnos: <i>206</i> Docentes: <i>18</i>	
Teléfonos: <i>7225171874</i>		Personal diverso: Número de internos Instalaciones con <i>Plaza civica, sanitarios, centro de computo,</i> las que cuenta: <i>dirección</i>	
CP: <i>51550</i>			

Municipio: <u>TLATLAYA</u> <small>53</small> <small>Clave Municipio</small>		Número consecutivo (identificador en el mapa) <b>0193</b>	Mapa / Cuadrante
<b>1.- Datos Generales</b>		<b>2.- Datos específicos</b>	
Fecha de la información:		Escolaridad: <i>PREESCOLAR</i> Nombre: <i>Mariano Matamoros</i>	
Localidad: <i>Santa Cruz</i> <small>112</small> <small>Clave Localidad</small>		Tipo: <i>PÚBLICA</i>   Nivel: <i>BÁSICO</i> Clave del centro de trabajo (CCT): <i>15EJN1410R</i> Categoría: <i>ESCUELA</i> Responsable: <i>Profesor Camargo García Luis Fernando</i>	
Sublocalidad: <i>N/A</i> <small>0</small> <small>Clave Sublocalidad</small>		Turno: <i>MATUTINO</i> Horario: <i>09:00 A 13:30</i> Aulas: <i>1</i> Alumnos: <i>18</i> Docentes: <i>1</i> Personal diverso:	
Categoría Administrativa: <i>Delegación</i>		Número de internos	
Dirección: <i>Amatepec - El Revelado</i>		Instalaciones con <i>Plaza civica</i> las que cuenta:	
Teléfonos: <i>7223484193</i> <small>CP:51550</small>			

Municipio: <u>TLATLAYA</u> <small>53</small> <small>Clave Municipio</small>		Número consecutivo (identificador en el mapa) <b>0195</b>	Mapa / Cuadrante
<b>1.- Datos Generales</b>		<b>2.- Datos específicos</b>	
Fecha de la información:		Escolaridad: <i>PRIMARIA</i> Nombre: <i>Miguel Hidalgo</i>	
Localidad: <i>Santa Cruz</i> <small>112</small> <small>Clave Localidad</small>		Tipo: <i>PÚBLICA</i>   Nivel: <i>BÁSICO</i> Clave del centro de trabajo (CCT): <i>15EPR0652Y</i> Categoría: <i>ESCUELA</i> Responsable: <i>Castillo Montolla Onésimo</i>	
Sublocalidad: <i>N/A</i> <small>0</small> <small>Clave Sublocalidad</small>		Turno: <i>MATUTINO</i> Horario: <i>09:00 A 14:00</i> Aulas: <i>6</i> Alumnos: <i>75</i> Docentes: <i>6</i> Personal diverso: <i>1</i>	
Categoría Administrativa: <i>Delegación</i>		Número de internos	
Dirección: <i>Carretera Principal</i>		Instalaciones con <i>Plaza civica, sanitarios, centro de computo,</i> las que cuenta: <i>dirección</i>	
Teléfonos: <i>7221179784</i> <small>CP:51550</small>			

Municipio: <u>TLATLAYA</u> <small>53</small> <small>Clave Municipio</small>		Número consecutivo (identificador en el mapa) <b>0194</b>	Mapa / Cuadrante
<b>1.- Datos Generales</b>		<b>2.- Datos específicos</b>	
Fecha de la información:		Escolaridad: <i>SECUNDARIA</i> Nombre: <i>Telesecundaria oficial No. 311 "Nicolás Bravo"</i>	
Localidad: <i>Santa Cruz</i> <small>112</small> <small>Clave Localidad</small>		Tipo: <i>PÚBLICA</i>   Nivel: <i>MEDIO BÁSICO</i> Clave del centro de trabajo (CCT): <i>15ETV03025</i> Categoría: <i>ESCUELA</i> Responsable: <i>Bautista Suárez Honorato</i>	
Sublocalidad: <i>N/A</i> <small>0</small> <small>Clave Sublocalidad</small>		Turno: <i>MATUTINO</i> Horario: <i>08:00 A 14:00</i> Aulas: <i>4</i> Alumnos: <i>70</i> Docentes: <i>4</i> Personal diverso:	
Categoría Administrativa: <i>Delegación</i>		Número de internos	
Dirección: <i>Carretera Principal</i>		Instalaciones con <i>Plaza civica, sanitarios, desayunador, centro de</i> las que cuenta: <i>computo, biblioteca</i>	
Teléfonos: <i>7221706951</i> <small>CP:51550</small>			

Municipio: <u>TLATLAYA</u> <small>53</small> <small>Clave Municipio</small>		Número consecutivo (identificador en el mapa) <b>0196</b>	Mapa / Cuadrante
<b>1.- Datos Generales</b>		<b>2.- Datos específicos</b>	
Fecha de la información:		Escolaridad: <i>SECUNDARIA</i> Nombre: <i>Telesecundaria oficial No. 524 "Gral. Emiliano Zapata"</i>	
Localidad: <i>El Revelado</i> <small>43</small> <small>Clave Localidad</small>		Tipo: <i>PÚBLICA</i>   Nivel: <i>MEDIO BÁSICO</i> Clave del centro de trabajo (CCT): <i>15ETV05040</i> Categoría: <i>ESCUELA</i> Responsable: <i>Profesor Morales Martínez Santiago</i>	
Sublocalidad: <i>N/A</i> <small>0</small> <small>Clave Sublocalidad</small>		Turno: <i>MATUTINO</i> Horario: <i>08:00 A 14:00</i> Aulas: <i>4</i> Alumnos: <i>40</i> Docentes: <i>4</i> Personal diverso:	
Categoría Administrativa: <i>Delegación</i>		Número de internos	
Dirección: <i>San Antonio del Rosario - Zacualpan</i>		Instalaciones con <i>Plaza civica, sanitarios</i> las que cuenta:	
Teléfonos: <i>7224185045</i> <small>CP:51550</small>			

Municipio: <u>TLATLAYA</u> <small>53</small> <small>Clave Municipio</small>		Número consecutivo (identificador en el mapa) <b>0197</b>	Mapa / Cuadrante
<b>1.- Datos Generales</b>		<b>2.- Datos específicos</b>	
Fecha de la información:		Escolaridad: PRIMARIA Nombre: Cuahutémoc	
Localidad: El Revelado <small>43</small> <small>Clave Localidad</small>		Tipo: PÚBLICA   Nivel: BÁSICO Clave del centro de trabajo (CCT): 15EPR0647M Categoría: ESCUELA Responsable: Profesor Vargas Salgado Baltazar	
Sublocalidad: N/A <small>0</small> <small>Clave Sublocalidad</small>		Turno: MATUTINO Horario: 09:00 A 14:00 Aulas: 3 Alumnos: 20 Docentes: 2 Personal diverso: Número de internos Instalaciones con Plaza civica	
Categoría Administrativa: Delegación		Teléfonos: CP:51550	
Dirección: San Antonio del Rosario - Zacualpan		Instalaciones con Plaza civica	

Municipio: <u>TLATLAYA</u> <small>53</small> <small>Clave Municipio</small>		Número consecutivo (identificador en el mapa) <b>0199</b>	Mapa / Cuadrante
<b>1.- Datos Generales</b>		<b>2.- Datos específicos</b>	
Fecha de la información:		Escolaridad: PRIMARIA Nombre: México	
Localidad: Cerro del Morado <small>9</small> <small>Clave Localidad</small>		Tipo: PÚBLICA   Nivel: BÁSICO Clave del centro de trabajo (CCT): 15EPR1091M Categoría: ESCUELA Responsable: Profesor Domínguez Ortiz Idalberto	
Sublocalidad: N/A <small>0</small> <small>Clave Sublocalidad</small>		Turno: MATUTINO Horario: 09:00 A 14:00 Aulas: 5 Alumnos: 39 Docentes: 3 Personal diverso: Número de internos Instalaciones con Plaza civica, sanitarios, centro de computo, desayunoador	
Categoría Administrativa: Delegación		Teléfonos: 7222512197 CP:51550	
Dirección: San Antonio del Rosario - Zacualpan		Instalaciones con Plaza civica, sanitarios, centro de computo, desayunoador	

Municipio: <u>TLATLAYA</u> <small>53</small> <small>Clave Municipio</small>		Número consecutivo (identificador en el mapa) <b>0198</b>	Mapa / Cuadrante
<b>1.- Datos Generales</b>		<b>2.- Datos específicos</b>	
Fecha de la información:		Escolaridad: PREESCOLAR Nombre: Fray Alonso de la Veracruz	
Localidad: Cerro del Morado <small>9</small> <small>Clave Localidad</small>		Tipo: PÚBLICA   Nivel: BÁSICO Clave del centro de trabajo (CCT): 15EJN2306M Categoría: ESCUELA Responsable: Profesora Juárez Hernández Hortensia	
Sublocalidad: N/A <small>0</small> <small>Clave Sublocalidad</small>		Turno: MATUTINO Horario: 09:00 A 14:00 Aulas: 1 Alumnos: 8 Docentes: 1 Personal diverso: Número de internos Instalaciones con Plaza civica, sanitarios	
Categoría Administrativa: Delegación		Teléfonos: CP:51550	
Dirección: Carretera Principal		Instalaciones con Plaza civica, sanitarios	

Municipio: <u>TLATLAYA</u> <small>53</small> <small>Clave Municipio</small>		Número consecutivo (identificador en el mapa) <b>0200</b>	Mapa / Cuadrante
<b>1.- Datos Generales</b>		<b>2.- Datos específicos</b>	
Fecha de la información:		Escolaridad: PRIMARIA Nombre: Carlos Gómez Hernández	
Localidad: Tecamatlan <small>114</small> <small>Clave Localidad</small>		Tipo: PÚBLICA   Nivel: BÁSICO Clave del centro de trabajo (CCT): 15EPR2971X Categoría: ESCUELA Responsable: Profesor Vences Alpizar Fidel	
Sublocalidad: N/A <small>0</small> <small>Clave Sublocalidad</small>		Turno: MATUTINO Horario: Aulas: 4 Alumnos: 42 Docentes: 4 Personal diverso: Número de internos Instalaciones con Plaza civica, sanitarios, desayunoador	
Categoría Administrativa: Delegación		Teléfonos: CP:51550	
Dirección: Santa Cruz - Junta del Paso		Instalaciones con Plaza civica, sanitarios, desayunoador	

Municipio: <u>TLATLAYA</u> <small>53</small> <small>Clave Municipio</small>		Número consecutivo (identificador en el mapa) <b>0201</b>	Mapa / Cuadrante
<b>1.- Datos Generales</b>		<b>2.- Datos específicos</b>	
Fecha de la información:		Escolaridad: <i>PREESCOLAR</i> Nombre: <i>Xinantécatl</i>	
Localidad: <i>Tecomatlan</i> <small>114</small> <small>Clave Localidad</small>		Tipo: <i>PÚBLICA</i>   Nivel: <i>BÁSICO</i> Clave del centro de trabajo (CCT): <i>15DJN1739U</i>	
Sublocalidad: <i>N/A</i> <small>0</small> <small>Clave Sublocalidad</small>		Categoría: <i>ESCUELA</i> Responsable: <i>Profesora Molina García Belén</i>	
Categoría Administrativa: <i>Delegación</i>		Turno: <i>MATUTINO</i> Horario: <i>09:00 A 13:00</i>	
Dirección: <i>Santa Cruz - Junta del Paso</i>		Aulas: <i>1</i> Alumnos: <i>26</i> Docentes: <i>1</i>	
Teléfonos:		Personal diverso: Número de internos Instalaciones con las que cuenta:	
CP:51550			

Municipio: <u>TLATLAYA</u> <small>53</small> <small>Clave Municipio</small>		Número consecutivo (identificador en el mapa) <b>0203</b>	Mapa / Cuadrante
<b>1.- Datos Generales</b>		<b>2.- Datos específicos</b>	
Fecha de la información:		Escolaridad: <i>PRIMARIA</i> Nombre: <i>Niños Héroes</i>	
Localidad: <i>Río Topilar</i> <small>101</small> <small>Clave Localidad</small>		Tipo: <i>PÚBLICA</i>   Nivel: <i>BÁSICO</i> Clave del centro de trabajo (CCT): <i>15EPR1438N</i>	
Sublocalidad: <i>N/A</i> <small>0</small> <small>Clave Sublocalidad</small>		Categoría: <i>ESCUELA</i> Responsable: <i>Profesora Hipólito Popoca Evelia</i>	
Categoría Administrativa: <i>Delegación</i>		Turno: <i>MATUTINO</i> Horario: <i>09:00 A 14:00</i>	
Dirección: <i>San Mateo - Río Topilar</i>		Aulas: <i>2</i> Alumnos: <i>16</i> Docentes: <i>1</i>	
Teléfonos:		Personal diverso: Número de internos Instalaciones con las que cuenta:	
CP:51550		<i>Plaza civica, sanitarios</i>	

Municipio: <u>TLATLAYA</u> <small>53</small> <small>Clave Municipio</small>		Número consecutivo (identificador en el mapa) <b>0202</b>	Mapa / Cuadrante
<b>1.- Datos Generales</b>		<b>2.- Datos específicos</b>	
Fecha de la información:		Escolaridad: <i>PRIMARIA</i> Nombre: <i>Francisco Villa</i>	
Localidad: <i>La Cofradía</i> <small>60</small> <small>Clave Localidad</small>		Tipo: <i>PÚBLICA</i>   Nivel: <i>BÁSICO</i> Clave del centro de trabajo (CCT): <i>15EPR2001K</i>	
Sublocalidad: <i>N/A</i> <small>0</small> <small>Clave Sublocalidad</small>		Categoría: <i>ESCUELA</i> Responsable: <i>Mena Jaimes Raúl</i>	
Categoría Administrativa: <i>Delegación</i>		Turno: <i>MATUTINO</i> Horario: <i>09:00 A 14:00</i>	
Dirección: <i>San Mateo - Pueblo Nuevo</i>		Aulas: <i>3</i> Alumnos: <i>40</i> Docentes: <i>3</i>	
Teléfonos:		Personal diverso: Número de internos Instalaciones con las que cuenta:	
CP:51550		<i>Plaza civica, sanitarios</i>	



Unidad de Estudios Superiores  
San Pedro Limón



Unidad de Estudios Superiores  
San Pedro Limón



Escuela Normal y Preparatoria Anexa  
Santa Ana Zicatecoyan



Preescolar  
"Amado Nervo"  
Coatepec



Secundaria Técnica No. 17  
"Vicente Guerrero"  
San Pedro Limón



Gobierno del  
Estado de México



**MERCADOS, TIANGUIS Y CENTRALES DE ABASTO**

**MERCADOS, TIANGUIS Y CENTRALES DE ABASTO ( 2 Registros)**

<b>Municipio:</b> <u>TLATLAYA</u> <small>53 Clave Municipio</small>	<b>Número consecutivo (identificador en el plano)</b> 1	<b>Plano / Cuadrante</b>
<b>1.- Datos Generales</b>		
<b>Fecha de la información:</b> 27-06-2014	<b>Tipo:</b> TIANGUIS	
<b>Localidad:</b> SAN PEDRO LIMÓN <small>110 Clave Localidad</small>	<b>Nombre:</b> TIANGUIS DE SAN PEDRO LIMÓN	
<b>Sublocalidad:</b> SAN PEDRO LIMÓN <small>0 Clave Sublocalidad</small>	<b>Responsable:</b> H. AYUNTAMIENTO DE TLATLAYA	
<b>Categoría Administrativa:</b> DELEGACIÓN	<b>Área:</b> 300mts <sup>2</sup>	
<b>Dirección:</b> PEDRO ASCENCIO	<b>Número de Establecimientos:</b> 110	
<b>Teléfonos:</b> CP:51585	<b>Horario:</b> 8:00 A 16:00 HRS.	
	<b>Días Laborables:</b> LUNES	
	<b>Venta Principal de:</b> DIVERSOS	
	<b>Descripción del Lugar:</b> 110 ESTABLECIMIENTOS DE FLORES, ROPA Y OTROS PRODUCTOS	



<b>Municipio:</b> <u>TLATLAYA</u> <small>53 Clave Municipio</small>	<b>Número consecutivo (identificador en el plano)</b> 2	<b>Plano / Cuadrante</b>
<b>1.- Datos Generales</b>		
<b>Fecha de la información:</b> 27-06-2014	<b>Tipo:</b> MERCADO CUBIERTO	
<b>Localidad:</b> TLATLAYA <small>97 Clave Localidad</small>	<b>Nombre:</b> TIANGUIS MUNICIPAL	
<b>Sublocalidad:</b> TLATLAYA <small>0 Clave Sublocalidad</small>	<b>Responsable:</b> H. AYUNTAMIENTO DE TLATLAYA	
<b>Categoría Administrativa:</b> CABECERA MUNICIPAL	<b>Área:</b> 300mts <sup>2</sup>	
<b>Dirección:</b> CABECERA MUNICIPAL	<b>Número de Establecimientos:</b> 20	
<b>Teléfonos:</b> CP:51550	<b>Horario:</b> 8:00 A 16:00 HRS.	
	<b>Días Laborables:</b> TODOS LOS DIAS	
	<b>Venta Principal de:</b> DIVERSOS	
	<b>Descripción del Lugar:</b> CUENTA CON LOCALES CON SERVICIOS BÁSICOS	





**BARES, RESTAURANTES Y CENTROS NOCTURNOS**

TEMPLOS ( 41 Registros)

Municipio: <b>TLATLAYA</b> <small>53 Clave Municipio</small>	Número consecutivo (identificador en el plano) <b>001</b>	Plano / Cuadrante
<b>1.- Datos Generales</b>		<b>2.- Datos específicos</b>
Fecha de la información: Localidad: <i>San Juan Tetitlan</i> <small>107 Clave Localidad</small>	Nombre del templo: <i>Albentista del septimo día</i>	Responsable: <i>Mario</i>
Sublocalidad: <i>N/A</i> <small>0 Clave Sublocalidad</small>	Religión: <i>Cristiana</i>	Capacidad: <i>50 PERSONAS</i>
Categoría Administrativa: <i>Delegación</i>	Dirección: <i>San Juan - Santa Ana</i>	CP:
Teléfonos:		

Municipio: <b>TLATLAYA</b> <small>53 Clave Municipio</small>	Número consecutivo (identificador en el plano) <b>004</b>	Plano / Cuadrante
<b>1.- Datos Generales</b>		<b>2.- Datos específicos</b>
Fecha de la información: Localidad: <i>Tlatlaya</i> <small>97 Clave Localidad</small>	Nombre del templo: <i>Santiago Apóstol</i>	Responsable: <i>Párroco Refugio Mercado Claudio</i>
Sublocalidad: <i>N/A</i> <small>0 Clave Sublocalidad</small>	Religión: <i>Católica</i>	Capacidad: <i>200 PERSONAS</i>
Categoría Administrativa: <i>Cabecera Municipal</i>	Dirección: <i>Nicolas Bravo</i>	CP: <i>51550</i>
Teléfonos: <i>01(716)1-71-80-07</i>		

Municipio: <b>TLATLAYA</b> <small>53 Clave Municipio</small>	Número consecutivo (identificador en el plano) <b>002</b>	Plano / Cuadrante
<b>1.- Datos Generales</b>		<b>2.- Datos específicos</b>
Fecha de la información: Localidad: <i>Colonia Benito Juárez</i> <small>1 Clave Localidad</small>	Nombre del templo: <i>Salón del reino de los testigos de Jehová</i>	Responsable: <i>Ciudadano Lorenzo Martínez Edilberto</i>
Sublocalidad: <i>N/A</i> <small>0 Clave Sublocalidad</small>	Religión: <i>Testigos de Jehová</i>	Capacidad: <i>90 PERSONAS</i>
Categoría Administrativa: <i>Colonia</i>	Dirección: <i>Colonia Benito Juárez</i>	CP:
Teléfonos:		

Municipio: <b>TLATLAYA</b> <small>53 Clave Municipio</small>	Número consecutivo (identificador en el plano) <b>005</b>	Plano / Cuadrante
<b>1.- Datos Generales</b>		<b>2.- Datos específicos</b>
Fecha de la información: Localidad: <i>El Temblor</i> <small>48 Clave Localidad</small>	Nombre del templo: <i>San Isidro Labrador</i>	Responsable: <i>Díaz Hernández Lázaro</i>
Sublocalidad: <i>N/A</i> <small>0 Clave Sublocalidad</small>	Religión: <i>Católica</i>	Capacidad: <i>200 PERSONAS</i>
Categoría Administrativa: <i>Delegación</i>	Dirección:	CP:
Teléfonos:		

Municipio: <b>TLATLAYA</b> <small>53 Clave Municipio</small>	Número consecutivo (identificador en el plano) <b>003</b>	Plano / Cuadrante
<b>1.- Datos Generales</b>		<b>2.- Datos específicos</b>
Fecha de la información: Localidad: <i>San Juan Tetitlan</i> <small>107 Clave Localidad</small>	Nombre del templo: <i>San Juan Bautista</i>	Responsable: <i>Ciudadano Flores Pedraza Trinidad</i>
Sublocalidad: <i>N/A</i> <small>0 Clave Sublocalidad</small>	Religión: <i>Católica</i>	Capacidad: <i>150 PERSONAS</i>
Categoría Administrativa: <i>Delegación</i>	Dirección: <i>San Juan - Santa Ana</i>	CP:
Teléfonos:		

Municipio: <b>TLATLAYA</b> <small>53 Clave Municipio</small>	Número consecutivo (identificador en el plano) <b>006</b>	Plano / Cuadrante
<b>1.- Datos Generales</b>		<b>2.- Datos específicos</b>
Fecha de la información: Localidad: <i>Nuevo Copaltepec</i> <small>79 Clave Localidad</small>	Nombre del templo: <i>Nuestra Señora de Guadalupe</i>	Responsable: <i>Román Hernández Araon</i>
Sublocalidad: <i>N/A</i> <small>0 Clave Sublocalidad</small>	Religión: <i>Católica</i>	Capacidad: <i>500 PERSONAS</i>
Categoría Administrativa: <i>Delegación</i>	Dirección:	CP:
Teléfonos:		

Municipio: <b>TLATLAYA</b> Clave Municipio: 53	Número consecutivo (identificador en el plano) 007	Plano / Cuadrante
<b>1.- Datos Generales</b>		<b>2.- Datos específicos</b>
Fecha de la información: Localidad: San Antonio del Rosario Sublocalidad: N/A Categoría Administrativa: Delegación Dirección: Teléfonos:	Nombre del templo: San Antonio de Paqua Responsable: Avilés García Juana Religión: Católica Capacidad: 700 PERSONAS CP:	

Municipio: <b>TLATLAYA</b> Clave Municipio: 53	Número consecutivo (identificador en el plano) 010	Plano / Cuadrante
<b>1.- Datos Generales</b>		<b>2.- Datos específicos</b>
Fecha de la información: Localidad: Charco de Lagarto Sublocalidad: N/A Categoría Administrativa: Delegación Dirección: Teléfonos:	Nombre del templo: Pentecostal Responsable: Linares Roger Ubalda Religión: N/E Capacidad: 12 PERSONAS CP:	

Municipio: <b>TLATLAYA</b> Clave Municipio: 53	Número consecutivo (identificador en el plano) 008	Plano / Cuadrante
<b>1.- Datos Generales</b>		<b>2.- Datos específicos</b>
Fecha de la información: Localidad: El Naranjo Sublocalidad: N/A Categoría Administrativa: Delegación Dirección: Teléfonos:	Nombre del templo: La Guadalupana Responsable: Trujillo Varona Jesús Religión: Católica Capacidad: 500 PERSONAS CP:	

Municipio: <b>TLATLAYA</b> Clave Municipio: 53	Número consecutivo (identificador en el plano) 011	Plano / Cuadrante
<b>1.- Datos Generales</b>		<b>2.- Datos específicos</b>
Fecha de la información: Localidad: Peña del Organo Sublocalidad: N/A Categoría Administrativa: Delegación Dirección: Teléfonos:	Nombre del templo: Pentecostal Responsable: Terán Rodríguez Isidro Religión: N/E Capacidad: 25 PERSONAS CP:	

Municipio: <b>TLATLAYA</b> Clave Municipio: 53	Número consecutivo (identificador en el plano) 009	Plano / Cuadrante
<b>1.- Datos Generales</b>		<b>2.- Datos específicos</b>
Fecha de la información: Localidad: Ancon de la Presa Sublocalidad: N/A Categoría Administrativa: Delegación Dirección: Teléfonos:	Nombre del templo: Pentecostal Responsable: Tranquilito Romando Pedro Religión: N/E Capacidad: 30 PERSONAS CP:	

Municipio: <b>TLATLAYA</b> Clave Municipio: 53	Número consecutivo (identificador en el plano) 012	Plano / Cuadrante
<b>1.- Datos Generales</b>		<b>2.- Datos específicos</b>
Fecha de la información: Localidad: Limón Terrero Sublocalidad: N/A Categoría Administrativa: Delegación Dirección: Teléfonos:	Nombre del templo: Adventista Responsable: Rodríguez Sedano José Luis Religión: N/E Capacidad: 40 PERSONAS CP:	

Municipio: <b>TLATLAYA</b> Clave Municipio: 53	Número consecutivo (identificador en el plano) 013	Plano / Cuadrante
<b>1.- Datos Generales</b>		<b>2.- Datos específicos</b>
Fecha de la información: Localidad: <i>El Temblor</i> Clave Localidad: 48	Nombre del templo:	Responsable: <i>Herrera Solache Tomas</i>  Religión: <i>N/E</i>  Capacidad: <i>40 PERSONAS</i>
Sublocalidad: <i>N/A</i> Clave Sublocalidad: 0	Religión: <i>N/E</i>	
Categoría Administrativa: <i>Delegación</i>	Capacidad: <i>40 PERSONAS</i>	
Dirección:		
Teléfonos:	CP:	

Municipio: <b>TLATLAYA</b> Clave Municipio: 53	Número consecutivo (identificador en el plano) 014	Plano / Cuadrante
<b>1.- Datos Generales</b>		<b>2.- Datos específicos</b>
Fecha de la información: Localidad: <i>Nuevo Copaltepec</i> Clave Localidad: 79	Nombre del templo: <i>Pentecostal</i>	Responsable: <i>Arroyo García Honorio</i>  Religión: <i>N/E</i>  Capacidad: <i>25 PERSONAS</i>
Sublocalidad: <i>N/A</i> Clave Sublocalidad: 0	Religión: <i>N/E</i>	
Categoría Administrativa: <i>Delegación</i>	Capacidad: <i>25 PERSONAS</i>	
Dirección:		
Teléfonos:	CP:	

Municipio: <b>TLATLAYA</b> Clave Municipio: 53	Número consecutivo (identificador en el plano) 015	Plano / Cuadrante
<b>1.- Datos Generales</b>		<b>2.- Datos específicos</b>
Fecha de la información: Localidad: <i>Nuevo Copaltepec</i> Clave Localidad: 79	Nombre del templo: <i>Séptimo Día</i>	Responsable: <i>Laguna Arroyo Salomón</i>  Religión: <i>N/E</i>  Capacidad: <i>31 PERSONAS</i>
Sublocalidad: <i>N/A</i> Clave Sublocalidad: 0	Religión: <i>N/E</i>	
Categoría Administrativa: <i>Delegación</i>	Capacidad: <i>31 PERSONAS</i>	
Dirección:		
Teléfonos:	CP:	

Municipio: <b>TLATLAYA</b> Clave Municipio: 53	Número consecutivo (identificador en el plano) 016	Plano / Cuadrante
<b>1.- Datos Generales</b>		<b>2.- Datos específicos</b>
Fecha de la información: Localidad: <i>Las Esmeraldas</i> Clave Localidad: 68	Nombre del templo: <i>San Martín de Porres</i>	Responsable: <i>N/D Antunez Franco Antonio</i>  Religión: <i>Católica</i>  Capacidad: <i>100 PERSONAS</i>
Sublocalidad: <i>N/A</i> Clave Sublocalidad: 0	Religión: <i>Católica</i>	
Categoría Administrativa: <i>Delegación</i>	Capacidad: <i>100 PERSONAS</i>	
Dirección: <i>Por la calle Principal</i>		
Teléfonos:	CP: <i>51580</i>	

Municipio: <b>TLATLAYA</b> Clave Municipio: 53	Número consecutivo (identificador en el plano) 017	Plano / Cuadrante
<b>1.- Datos Generales</b>		<b>2.- Datos específicos</b>
Fecha de la información: Localidad: <i>Tlacocuspan</i> Clave Localidad: 117	Nombre del templo: <i>Templo de la Santa Cruz</i>	Responsable: <i>Lic en informática Erculano Alvino Adrián</i>  Religión: <i>Católica</i>  Capacidad: <i>101 PERSONAS</i>
Sublocalidad: <i>N/A</i> Clave Sublocalidad: 0	Religión: <i>Católica</i>	
Categoría Administrativa: <i>Delegación</i>	Capacidad: <i>101 PERSONAS</i>	
Dirección: <i>Por la escuela primaria</i>		
Teléfonos:	CP: <i>51585</i>	

Municipio: <b>TLATLAYA</b> Clave Municipio: 53	Número consecutivo (identificador en el plano) 018	Plano / Cuadrante
<b>1.- Datos Generales</b>		<b>2.- Datos específicos</b>
Fecha de la información: Localidad: <i>San Francisco</i> Clave Localidad: 105	Nombre del templo: <i>San Francisco de Asis</i>	Responsable: <i>N/D Mondragón Rodríguez José</i>  Religión: <i>Católica</i>  Capacidad: <i>200 PERSONAS</i>
Sublocalidad: <i>N/A</i> Clave Sublocalidad: 0	Religión: <i>Católica</i>	
Categoría Administrativa: <i>Delegación</i>	Capacidad: <i>200 PERSONAS</i>	
Dirección: <i>Por la calle Principal</i>		
Teléfonos:	CP: <i>51585</i>	

Municipio: <b>TLATLAYA</b> Clave Municipio: 53	Número consecutivo (identificador en el plano) 019	Plano / Cuadrante
<b>1.- Datos Generales</b>		<b>2.- Datos específicos</b>
Fecha de la información: Localidad: <i>El Panal</i> Sublocalidad: <i>N/A</i> Categoría Administrativa: <i>Comunidad</i> Dirección: <i>por la Primaria</i> Teléfonos: CP: 51585	Nombre del templo: <i>Virgen de San Lucas</i> Responsable: <i>N/D Arenas Cabrera Ángel</i> Religión: <i>Católica</i> Capacidad: <i>50 PERSONAS</i>	

Municipio: <b>TLATLAYA</b> Clave Municipio: 53	Número consecutivo (identificador en el plano) 020	Plano / Cuadrante
<b>1.- Datos Generales</b>		<b>2.- Datos específicos</b>
Fecha de la información: Localidad: <i>Palmar Grande</i> Sublocalidad: <i>N/A</i> Categoría Administrativa: <i>Delegación</i> Dirección: <i>Por la calle Principal</i> Teléfonos: CP: 51585	Nombre del templo: <i>La Inmaculada Concepción de María</i> Responsable: <i>N/D Valverde Carrera Jesús</i> Religión: <i>Católica</i> Capacidad: <i>200 PERSONAS</i>	

Municipio: <b>TLATLAYA</b> Clave Municipio: 53	Número consecutivo (identificador en el plano) 021	Plano / Cuadrante
<b>1.- Datos Generales</b>		<b>2.- Datos específicos</b>
Fecha de la información: Localidad: <i>San Pedro Limón</i> Sublocalidad: <i>N/A</i> Categoría Administrativa: <i>Delegación</i> Dirección: <i>Guadalupe Victoria y Pedro Ascencio</i> Teléfonos: CP: 51585	Nombre del templo: <i>San Pedro Apostol</i> Responsable: <i>Parroco Marcos</i> Religión: <i>Católica</i> Capacidad: <i>300 PERSONAS</i>	

Municipio: <b>TLATLAYA</b> Clave Municipio: 53	Número consecutivo (identificador en el plano) 022	Plano / Cuadrante
<b>1.- Datos Generales</b>		<b>2.- Datos específicos</b>
Fecha de la información: Localidad: <i>San Pedro Limón</i> Sublocalidad: <i>N/A</i> Categoría Administrativa: <i>Delegación</i> Dirección: <i>Pedro Ascencio y Francisco y Madero</i> Teléfonos: CP: 51585	Nombre del templo: <i>Salón del reino de los testigos de Jehova</i> Responsable: <i>N/D</i> Religión: <i>Testigos de Jehová</i> Capacidad: <i>100 PERSONAS</i>	

Municipio: <b>TLATLAYA</b> Clave Municipio: 53	Número consecutivo (identificador en el plano) 023	Plano / Cuadrante
<b>1.- Datos Generales</b>		<b>2.- Datos específicos</b>
Fecha de la información: Localidad: <i>San Pedro Limón</i> Sublocalidad: <i>N/A</i> Categoría Administrativa: <i>Delegación</i> Dirección: <i>La CONASUPO</i> Teléfonos: CP: 51585	Nombre del templo: <i>Iglesia Cristiana Independiente</i> Responsable: <i>N/D</i> Religión: <i>Pentecostés</i> Capacidad: <i>100 PERSONAS</i>	

Municipio: <b>TLATLAYA</b> Clave Municipio: 53	Número consecutivo (identificador en el plano) 024	Plano / Cuadrante
<b>1.- Datos Generales</b>		<b>2.- Datos específicos</b>
Fecha de la información: Localidad: <i>Mayaltepec</i> Sublocalidad: <i>N/A</i> Categoría Administrativa: <i>Delegación</i> Dirección: <i>Rumbo a los pozos</i> Teléfonos: CP:	Nombre del templo: <i>La Guadalupana</i> Responsable: <i>Agricultor Aguilar Heber</i> Religión: <i>Católica</i> Capacidad: <i>400 PERSONAS</i>	

Municipio: <b>TLATLAYA</b> <small>53 Clave Municipio</small>	Número consecutivo (identificador en el plano) <b>025</b>	Plano / Cuadrante
<b>1.- Datos Generales</b>		<b>2.- Datos específicos</b>
Fecha de la información: Localidad: <i>El Zapote</i> <small>51 Clave Localidad</small>	Nombre del templo: <i>La Inmaculada concepción, las Ceibas</i>	
Sublocalidad: <i>N/A</i> <small>0 Clave Sublocalidad</small>	Responsable: <i>N/D Benavidez Silva Ma. Del Carmen</i>	
Categoría Administrativa: <i>Delegación</i>	Religión: <i>Testigos de Jehová</i>	
Dirección:	Capacidad: <i>40 PERSONAS</i>	
Teléfonos:	CP:	

Municipio: <b>TLATLAYA</b> <small>53 Clave Municipio</small>	Número consecutivo (identificador en el plano) <b>028</b>	Plano / Cuadrante
<b>1.- Datos Generales</b>		<b>2.- Datos específicos</b>
Fecha de la información: Localidad: <i>Coatepec</i> <small>11 Clave Localidad</small>	Nombre del templo: <i>Natividad de María</i>	
Sublocalidad: <i>N/A</i> <small>0 Clave Sublocalidad</small>	Responsable: <i>Silva Marín Calixto</i>	
Categoría Administrativa: <i>Delegación</i>	Religión: <i>Católica</i>	
Dirección: <i>a un costado del bachillerato tecnológico</i>	Capacidad: <i>400 PERSONAS</i>	
Teléfonos: <i>7222692752</i>	CP: <i>51550</i>	

Municipio: <b>TLATLAYA</b> <small>53 Clave Municipio</small>	Número consecutivo (identificador en el plano) <b>026</b>	Plano / Cuadrante
<b>1.- Datos Generales</b>		<b>2.- Datos específicos</b>
Fecha de la información: Localidad: <i>Rincón Grande</i> <small>100 Clave Localidad</small>	Nombre del templo: <i>María del Carmen</i>	
Sublocalidad: <i>N/A</i> <small>0 Clave Sublocalidad</small>	Responsable: <i>N/D Estrada Campuzano Josefina</i>	
Categoría Administrativa: <i>Delegación</i>	Religión: <i>Católica</i>	
Dirección: <i>Calle principal</i>	Capacidad: <i>500 PERSONAS</i>	
Teléfonos:	CP:	

Municipio: <b>TLATLAYA</b> <small>53 Clave Municipio</small>	Número consecutivo (identificador en el plano) <b>029</b>	Plano / Cuadrante
<b>1.- Datos Generales</b>		<b>2.- Datos específicos</b>
Fecha de la información: Localidad: <i>Coatepec</i> <small>11 Clave Localidad</small>	Nombre del templo: <i>Templo evangélico pentecostal</i>	
Sublocalidad: <i>N/A</i> <small>0 Clave Sublocalidad</small>	Responsable: <i>Anselmo</i>	
Categoría Administrativa: <i>Delegación</i>	Religión: <i>Pentecostés</i>	
Dirección: <i>Los Encinos - Coatepec</i>	Capacidad: <i>200 PERSONAS</i>	
Teléfonos: <i>7225263062</i>	CP: <i>51550</i>	

Municipio: <b>TLATLAYA</b> <small>53 Clave Municipio</small>	Número consecutivo (identificador en el plano) <b>027</b>	Plano / Cuadrante
<b>1.- Datos Generales</b>		<b>2.- Datos específicos</b>
Fecha de la información: Localidad: <i>Rincón Grande</i> <small>100 Clave Localidad</small>	Nombre del templo: <i>El reino de los testigos de jehová</i>	
Sublocalidad: <i>N/A</i> <small>0 Clave Sublocalidad</small>	Responsable: <i>N/D Hernández Carbajal Omar</i>	
Categoría Administrativa: <i>Delegación</i>	Religión: <i>Testigos de Jehová</i>	
Dirección:	Capacidad: <i>50 PERSONAS</i>	
Teléfonos:	CP:	

Municipio: <b>TLATLAYA</b> <small>53 Clave Municipio</small>	Número consecutivo (identificador en el plano) <b>030</b>	Plano / Cuadrante
<b>1.- Datos Generales</b>		<b>2.- Datos específicos</b>
Fecha de la información: Localidad: <i>Coatepec</i> <small>11 Clave Localidad</small>	Nombre del templo: <i>Templo del séptimo día</i>	
Sublocalidad: <i>San Lucas</i> <small>0 Clave Sublocalidad</small>	Responsable: <i>Jaimes Domínguez Noé</i>	
Categoría Administrativa: <i>Delegación</i>	Religión: <i>Adventista</i>	
Dirección: <i>El Pedregal</i>	Capacidad: <i>150 PERSONAS</i>	
Teléfonos: <i>7222544999</i>	CP: <i>51550</i>	

Municipio: <b>TLATLAYA</b> Clave Municipio: 53	Número consecutivo (identificador en el plano) 031	Plano / Cuadrante
<b>1.- Datos Generales</b>		<b>2.- Datos específicos</b>
Fecha de la información: Localidad: Coatepec Sublocalidad: La Unión Categoría Administrativa: Delegación Dirección: carretera a la unión Teléfonos: 7221226923	Nombre del templo: La Unión Responsable: Silva Silvestre Religión: Adventista Capacidad: 150 PERSONAS	Clave Localidad: 11 Clave Sublocalidad: 0 CP: 51550

Municipio: <b>TLATLAYA</b> Clave Municipio: 53	Número consecutivo (identificador en el plano) 034	Plano / Cuadrante
<b>1.- Datos Generales</b>		<b>2.- Datos específicos</b>
Fecha de la información: Localidad: El Gavilán Sublocalidad: N/A Categoría Administrativa: Delegación Dirección: a 100 mts del campo de futbol Teléfonos:	Nombre del templo: Iglesia de los pentecostales Responsable: Teodoro Abarca Manuel Religión: Cristiana Capacidad: 50 PERSONAS	Clave Localidad: 30 Clave Sublocalidad: 0 CP: 51550

Municipio: <b>TLATLAYA</b> Clave Municipio: 53	Número consecutivo (identificador en el plano) 032	Plano / Cuadrante
<b>1.- Datos Generales</b>		<b>2.- Datos específicos</b>
Fecha de la información: Localidad: Coatepec Sublocalidad: N/A Categoría Administrativa: Delegación Dirección: a un costado de la primaria Teléfonos:	Nombre del templo: Testigos de Jehová Responsable: Marcel Carvajal Humberto Religión: Testigos de Jehová Capacidad: 100 PERSONAS	Clave Localidad: 11 Clave Sublocalidad: 0 CP: 51550

Municipio: <b>TLATLAYA</b> Clave Municipio: 53	Número consecutivo (identificador en el plano) 035	Plano / Cuadrante
<b>1.- Datos Generales</b>		<b>2.- Datos específicos</b>
Fecha de la información: Localidad: Rancho Cuá Sublocalidad: N/A Categoría Administrativa: Subdelegación Dirección: Teléfonos:	Nombre del templo: Iglesia Adventista del Séptimo Día Responsable: Cárdenas Martínez Cirilo Religión: Cristiana Capacidad: 100 PERSONAS	Clave Localidad: 129 Clave Sublocalidad: 0 CP:

Municipio: <b>TLATLAYA</b> Clave Municipio: 53	Número consecutivo (identificador en el plano) 033	Plano / Cuadrante
<b>1.- Datos Generales</b>		<b>2.- Datos específicos</b>
Fecha de la información: Localidad: El Gavilán Sublocalidad: N/A Categoría Administrativa: Delegación Dirección: Teléfonos:	Nombre del templo: Iglesia pentecostal Responsable: Rojas Hernández Ernesto Religión: Cristiana Capacidad: 100 PERSONAS	Clave Localidad: 30 Clave Sublocalidad: 0 CP: 51550

Municipio: <b>TLATLAYA</b> Clave Municipio: 53	Número consecutivo (identificador en el plano) 036	Plano / Cuadrante
<b>1.- Datos Generales</b>		<b>2.- Datos específicos</b>
Fecha de la información: Localidad: Santa Ana Zicatecoyan Sublocalidad: N/A Categoría Administrativa: Delegación Dirección: Teléfonos:	Nombre del templo: Responsable: Sacerdote Refugio Mercado Claudio Religión: Católica Capacidad: 250 PERSONAS	Clave Localidad: 111 Clave Sublocalidad: 0 CP: 51570

Municipio: <b>TLATLAYA</b> Clave Municipio: 53	Número consecutivo (identificador en el plano) 037	Plano / Cuadrante
<b>1.- Datos Generales</b>		<b>2.- Datos específicos</b>
Fecha de la información: Localidad: Santa María Clave Localidad: 113	Nombre del templo: Iglesia de Santa María	Responsable: Lagunas Pantaleón Heriberto  Religión: Católica  Capacidad: 150 PERSONAS
Sublocalidad: N/A Clave Sublocalidad: 0	Responsable: Lagunas Pantaleón Heriberto	
Categoría Administrativa: Delegación	Religión: Católica	
Dirección: Amatepec - El Revelado	Capacidad: 150 PERSONAS	
Teléfonos: CP: 51550		

Municipio: <b>TLATLAYA</b> Clave Municipio: 53	Número consecutivo (identificador en el plano) 038	Plano / Cuadrante
<b>1.- Datos Generales</b>		<b>2.- Datos específicos</b>
Fecha de la información: Localidad: Santa María Clave Localidad: 113	Nombre del templo: Testigos de Jehová	Responsable: Serrano Flores Juan  Religión: Evangélica  Capacidad: 100 PERSONAS
Sublocalidad: N/A Clave Sublocalidad: 0	Responsable: Serrano Flores Juan	
Categoría Administrativa: Delegación	Religión: Evangélica	
Dirección: Amatepec - El Revelado	Capacidad: 100 PERSONAS	
Teléfonos: CP: 51550		

Municipio: <b>TLATLAYA</b> Clave Municipio: 53	Número consecutivo (identificador en el plano) 039	Plano / Cuadrante
<b>1.- Datos Generales</b>		<b>2.- Datos específicos</b>
Fecha de la información: Localidad: El Revelado Clave Localidad: 43	Nombre del templo: Adventista	Responsable: Martínez Vargas Juan  Religión: Cristiana  Capacidad: 50 PERSONAS
Sublocalidad: N/A Clave Sublocalidad: 0	Responsable: Martínez Vargas Juan	
Categoría Administrativa: Delegación	Religión: Cristiana	
Dirección: Amatepec - El Revelado	Capacidad: 50 PERSONAS	
Teléfonos: CP: 51550		

Municipio: <b>TLATLAYA</b> Clave Municipio: 53	Número consecutivo (identificador en el plano) 040	Plano / Cuadrante
<b>1.- Datos Generales</b>		<b>2.- Datos específicos</b>
Fecha de la información: Localidad: Santa Cruz Clave Localidad: 112	Nombre del templo: Iglesia de la Santa Cruz	Responsable: Morales Vences Argelio  Religión: Católica  Capacidad: 100 PERSONAS
Sublocalidad: N/A Clave Sublocalidad: 0	Responsable: Morales Vences Argelio	
Categoría Administrativa: Delegación	Religión: Católica	
Dirección: Amatepec - El Revelado	Capacidad: 100 PERSONAS	
Teléfonos: CP: 51550		

Municipio: <b>TLATLAYA</b> Clave Municipio: 53	Número consecutivo (identificador en el plano) 041	Plano / Cuadrante
<b>1.- Datos Generales</b>		<b>2.- Datos específicos</b>
Fecha de la información: Localidad: San Mateo Clave Localidad: 109	Nombre del templo: Iglesia de San Mateo	Responsable: Soriano Miguel Artemio  Religión: Católica  Capacidad: 100 PERSONAS
Sublocalidad: N/A Clave Sublocalidad: 0	Responsable: Soriano Miguel Artemio	
Categoría Administrativa: Delegación	Religión: Católica	
Dirección:	Capacidad: 100 PERSONAS	
Teléfonos: CP: 51550		



Iglesia de San Antonio de Paqua.  
TM - 007  
Católica  
San Antonio del Rosario



Templo de Santa Cruz.  
TM - 017  
Católica  
Tlacocuspan



Iglesia de San Pedro Apóstol  
TM - 021  
Católica  
San Pedro Limón

Iglesia de Santiago Apóstol  
TM - 004  
Católica  
Tlatlaya



Iglesia Pentecostal  
TM - 34  
Cristiana  
El Gavilán



Iglesia  
TM - 36  
Católica  
Santa Ana Zicatecoyan



GOBIERNO DEL  
ESTADO DE MÉXICO

# SECCIÓN VII DESCRIPCIÓN Y CLASIFICACIÓN DEL SUBSISTEMA AFECTABLE

## VII.- DESCRIPCION Y CLASIFICACION DEL SUBSISTEMA REGULADOR

Esta constituido por la organización de instituciones, acciones, normas, programas y obras destinadas a proteger a los agentes afectables, a prevenir y controlar los efectos destructivos de los fenómenos o agentes perturbadores, para propiciar de manera eficaz la vuelta a la normalidad después de un desastre o catástrofe.

Los programas de Protección Civil se implementan en diferentes niveles de acción:

- Federal
- Estatal
- Municipal
- Interno
- Especifico y
- Especial

La organización del sistema descansa en tres estructuras fundamentales:

Consultiva: integrada por los consejos nacional, estatal y municipal, con funciones de coordinación, consulta y toma de decisiones.

Ejecutiva: integrada por el presidente de la República y el Secretario de Gobernación (sus similares a nivel estatal y municipal), las unidades estatales y municipales; y las unidades internas de los organismos de la administración pública. La elaboración, integración, coordinación y operación de los diferentes programas a los distintos niveles son sus funciones principales.

Participativa: integrada por grupos voluntarios y población en general, quienes con su participación social complementan el esquema de la estructura organizacional de la Protección Civil.

La determinación del sistema afectable esta en función del diagnóstico de riesgos; como resultado de la identificación de los agentes perturbadores a los que está expuesto la población, sus bienes y el entorno en general.

El conocimiento de aquellas entidades que pueden ser afectadas por una calamidad es prioritario en la planeación de todos los programas en favor de la protección civil, para tal fin se requiere de información específica, como es: el número de personas que ocupan el inmueble, el lugar donde se

encuentra ubicado, el equipo de seguridad con el que cuenta, etc. Variables que aportan el grado de vulnerabilidad al que esta expuesto dicha entidad.

En la etapa de determinación de sistemas afectables se considera la mayor incidencia de los fenómenos perturbadores en la zona donde se encuentra ubicada la instalación a proteger, la determinación de los riesgos internos y externos, así como su probabilidad de ocurrencia, el análisis de los dispositivos de control y medidas de emergencia con los que cuenta para enfrentarlos.

Conjuntada la información se diseñan escenarios donde se pueden incluir los fenómenos perturbadores y la afectabilidad, de forma que se logre la construcción de modelos, bajo los cuales se involucran las condiciones a efectuarse y se determinan las acciones a emprender; de tal manera que la integración de programas y planes de prevención, atención y ejecución de acciones materiales a fin de prevenir, mitigar, atender y abatir las consecuencias destructivas de desastres, son las principales acciones del subsistema regulador.

En la etapa de determinación de sistemas afectables se considera la mayor incidencia de los fenómenos perturbadores en la zona donde se encuentra ubicada la instalación a proteger, la determinación de los riesgos internos y externos, así como su probabilidad de ocurrencia, el análisis de los dispositivos de control y medidas de emergencia con los que cuenta para enfrentarlos.

Conjuntada la información se formulan escenarios donde se pueden incluir los fenómenos perturbadores y la afectabilidad de tal manera que se logre la construcción de modelos, bajo los cuales se involucran las condiciones a efectuarse y determinan las acciones a emprender; de tal manera que la integración de programas y planes de prevención, atención y ejecución de acciones materiales a fin de prevenir, mitigar, atender y abatir las consecuencias destructivas de desastres, son las principales acciones del subsistema regulador.



GOBIERNO DEL  
ESTADO DE MÉXICO



**INFRAESTRUCTURA BÁSICA Y SERVICIOS VITALES**

**INFRAESTRUCTURA BASICA Y SERVICIOS VITALES ( 1 Registro)**

<b>Municipio:</b> <u>TLATLAYA</u>	<b>53</b> <small>Clave Municipio</small>	<b>Número consecutivo (identificador en el plano)</b> 1	<b>Plano / Cuadrante</b>
<b>1.- Dato Generales</b>		<b>2.- Datos específicos</b>	
<b>Fecha de la información:</b> 27-JUN-2014		<b>Nombre:</b> CENTRO ADMINISTRATIVO	
<b>Localidad:</b> SAN PEDRO LIMÓN	<b>110</b> <small>Clave Localidad</small>	<b>Infraestructura:</b> OFICINAS ADMINISTRATIVAS	
<b>Sublocalidad:</b> SAN PEDRO LIMÓN	<b>0</b> <small>Clave Sublocalidad</small>	<b>Responsable:</b> H. AYUNTAMIENTO DE TLATLAYA	
<b>Categoría Administrativa:</b> DELEGACION		<b>Capacidad:</b> 20 PERSONAS	
<b>Dirección:</b> PEDRO ASCENCIO S/N		<b>Niveles de la construcción:</b> 3	
<b>Teléfonos:</b>	<b>CP:51585</b>	<b>Número de Oficinas:</b> 10	
		<b>Días laborables:</b> LUNES A VIERNES	
		<b>Horario:</b> 8:00 A 18:00 HRS HRS.	





INSTITUCIONES DE SALUD Y LABORATORIOS CLINICOS ( 15 Registros)

Municipio: <u>Tlatlaya</u> Clave Municipio: 53	Número consecutivo (identificador en el plano): 001	Plano / Cuadrante
<b>1.- Datos Generales</b>		
Fecha de la información: 5/2/2014 Localidad: Tlatlaya Sublocalidad: N/A Categoría Administrativa: Cabecera Municipal Dirección: Teléfonos: CP:51550	<b>2.- Datos específicos</b>	
Nombre: ISSEMYM Responsable: DR. Castillo Animas Héctor CENTRO DE SALUD Institución: ISSEMYM Nivel: <b>Servicios que ofrece</b> Consulta <input checked="" type="checkbox"/> Quirófano <input type="checkbox"/> Urgencias <input type="checkbox"/> Crematorio <input type="checkbox"/> Hospitalización <input type="checkbox"/> Laboratorio <input type="checkbox"/> Otros <input type="checkbox"/> Especifique: <b>Recursos</b> Camas: 1 Médicos: 1 Enfermeras: 0 Ambulancias: 0		
Material radioactivo Cantidad Aplicación NO 0 0		

Municipio: <u>Tlatlaya</u> Clave Municipio: 53	Número consecutivo (identificador en el plano): 003	Plano / Cuadrante
<b>1.- Datos Generales</b>		
Fecha de la información: 5/2/2014 Localidad: San Juan Tetitlan Sublocalidad: N/A Categoría Administrativa: Delegación Dirección: Teléfonos: CP:51550	<b>2.- Datos específicos</b>	
Nombre: Vicente Hernández Nicanor Responsable: DR. Teodoro Flores Armando CENTRO DE SALUD Institución: ISEM Nivel: 1 er <b>Servicios que ofrece</b> Consulta <input checked="" type="checkbox"/> Quirófano <input type="checkbox"/> Urgencias <input type="checkbox"/> Crematorio <input type="checkbox"/> Hospitalización <input type="checkbox"/> Laboratorio <input type="checkbox"/> Otros <input type="checkbox"/> Especifique: <b>Recursos</b> Camas: 0 Médicos: 1 Enfermeras: 1 Ambulancias: 0		
Material radioactivo Cantidad Aplicación NO 0 0		

Municipio: <u>Tlatlaya</u> Clave Municipio: 53	Número consecutivo (identificador en el plano): 002	Plano / Cuadrante
<b>1.- Datos Generales</b>		
Fecha de la información: 5/2/2014 Localidad: San Juan Corral Sublocalidad: N/A Categoría Administrativa: Delegación Dirección: Teléfonos: CP:51550	<b>2.- Datos específicos</b>	
Nombre: Responsable: DRA. Ocampo Espinoza Diana CENTRO DE SALUD Institución: ISEM Nivel: <b>Servicios que ofrece</b> Consulta <input checked="" type="checkbox"/> Quirófano <input type="checkbox"/> Urgencias <input type="checkbox"/> Crematorio <input type="checkbox"/> Hospitalización <input type="checkbox"/> Laboratorio <input type="checkbox"/> Otros <input type="checkbox"/> Especifique: <b>Recursos</b> Camas: 1 Médicos: 1 Enfermeras: 1 Ambulancias: 0		
Material radioactivo Cantidad Aplicación NO 0 0		

Municipio: <u>Tlatlaya</u> Clave Municipio: 53	Número consecutivo (identificador en el plano): 004	Plano / Cuadrante
<b>1.- Datos Generales</b>		
Fecha de la información: 5/2/2014 Localidad: Las Esmeraldas Sublocalidad: N/A Categoría Administrativa: Delegación Dirección: a 50mts de la Primaria Teléfonos: CP:51550	<b>2.- Datos específicos</b>	
Nombre: Caravana de Salud Huixtilla Responsable: DRA. Ocampo Romero Verónica CENTRO DE SALUD Institución: ISEM Nivel: 1 er <b>Servicios que ofrece</b> Consulta <input checked="" type="checkbox"/> Quirófano <input type="checkbox"/> Urgencias <input type="checkbox"/> Crematorio <input type="checkbox"/> Hospitalización <input type="checkbox"/> Laboratorio <input type="checkbox"/> Otros <input type="checkbox"/> Especifique: <b>Recursos</b> Camas: 1 Médicos: 1 Enfermeras: 2 Ambulancias: 0		
Material radioactivo Cantidad Aplicación NO 0 0		

Municipio: <u>Tlatlaya</u>	53 Clave Municipio	Número consecutivo (identificador en el plano) 005	Plano / Cuadrante
<b>1.- Datos Generales</b>		<b>2.- Datos específicos</b>	
Fecha de la información: 5/2/2014	Localidad: Tlacocuspan	Nombre: Centro de salud rural disperso Tlacocuspan	
Sublocalidad: N/A	117 Clave Localidad	Responsable: DR. Palacio García Leobardo	
Categoría Administrativa: Delegación	0 Clave Sublocalidad	CENTRO DE SALUD Institución: ISEM	
Dirección: Por la calle Principal		Nivel: 1 <sup>er</sup>	
Teléfonos:	CP:51585	<b>Servicios que ofrece</b>	<b>Recursos</b>
		Consulta <input checked="" type="checkbox"/>	Camas: 0
		Quirófano <input type="checkbox"/>	Médicos: 1
		Urgencias <input type="checkbox"/>	Enfermeras: 1
		Crematorio <input type="checkbox"/>	Ambulancias: 0
		Hospitalización <input type="checkbox"/>	
		Laboratorio <input type="checkbox"/>	
		Otros <input type="checkbox"/>	
		Especifique:	
		Material radioactivo	Cantidad
		NO	0
			Aplicación
			0

Municipio: <u>Tlatlaya</u>	53 Clave Municipio	Número consecutivo (identificador en el plano) 007	Plano / Cuadrante
<b>1.- Datos Generales</b>		<b>2.- Datos específicos</b>	
Fecha de la información: 5/2/2014	Localidad: San Pedro Limón	Nombre: Hospital Municipal San Pedro Limón	
Sublocalidad: N/A	110 Clave Localidad	Responsable: DR. García Valdez Corelio Eduardo	
Categoría Administrativa: Delegación	0 Clave Sublocalidad	HOSPITAL Institución: ISEM	
Dirección: San Pedro limón - Arcelia GRO		Nivel: 2 <sup>do</sup>	
Teléfonos: 01 (716) 2-68-65-66	CP:51585	<b>Servicios que ofrece</b>	<b>Recursos</b>
		Consulta <input checked="" type="checkbox"/>	Camas: 20
		Quirófano <input type="checkbox"/>	Médicos: 15
		Urgencias <input type="checkbox"/>	Enfermeras: 40
		Crematorio <input type="checkbox"/>	Ambulancias: 2
		Hospitalización <input type="checkbox"/>	
		Laboratorio <input type="checkbox"/>	
		Otros <input type="checkbox"/>	
		Especifique:	
		Material radioactivo	Cantidad
		NO	0
			Aplicación
			0

Municipio: <u>Tlatlaya</u>	53 Clave Municipio	Número consecutivo (identificador en el plano) 006	Plano / Cuadrante
<b>1.- Datos Generales</b>		<b>2.- Datos específicos</b>	
Fecha de la información: 5/2/2014	Localidad: San Francisco	Nombre: Centro de salud rural disperso San Francisco de Asís	
Sublocalidad: N/A	105 Clave Localidad	Responsable: DRA. García Torres Araceli	
Categoría Administrativa: Delegación	0 Clave Sublocalidad	CENTRO DE SALUD Institución: ISEM	
Dirección: a 100 mts de la primaria		Nivel: 1 <sup>er</sup>	
Teléfonos:	CP:	<b>Servicios que ofrece</b>	<b>Recursos</b>
		Consulta <input checked="" type="checkbox"/>	Camas: 0
		Quirófano <input type="checkbox"/>	Médicos: 1
		Urgencias <input type="checkbox"/>	Enfermeras: 1
		Crematorio <input type="checkbox"/>	Ambulancias: 0
		Hospitalización <input type="checkbox"/>	
		Laboratorio <input type="checkbox"/>	
		Otros <input type="checkbox"/>	
		Especifique:	
		Material radioactivo	Cantidad
		NO	0
			Aplicación
			0

Municipio: <u>Tlatlaya</u>	53 Clave Municipio	Número consecutivo (identificador en el plano) 008	Plano / Cuadrante
<b>1.- Datos Generales</b>		<b>2.- Datos específicos</b>	
Fecha de la información: 5/2/2014	Localidad: San Pedro Limón	Nombre: Centro de Salud San Pedro Limón	
Sublocalidad: N/A	110 Clave Localidad	Responsable: DR. Bergara Obed Arturo	
Categoría Administrativa: Delegación	0 Clave Sublocalidad	CENTRO DE SALUD Institución: ISEM	
Dirección: San Pedro limón - Arcelia GRO		Nivel: 1 <sup>er</sup>	
Teléfonos: 01 (716) 2-68-61-24	CP:51585	<b>Servicios que ofrece</b>	<b>Recursos</b>
		Consulta <input checked="" type="checkbox"/>	Camas: 0
		Quirófano <input type="checkbox"/>	Médicos: 2
		Urgencias <input type="checkbox"/>	Enfermeras: 5
		Crematorio <input type="checkbox"/>	Ambulancias: 2
		Hospitalización <input type="checkbox"/>	
		Laboratorio <input type="checkbox"/>	
		Otros <input type="checkbox"/>	
		Especifique:	
		Material radioactivo	Cantidad
		NO	0
			Aplicación
			0

Municipio: <u>Tlatlaya</u>	53 Clave Municipio	Número consecutivo (identificador en el plano) 009	Plano / Cuadrante
<b>1.- Datos Generales</b>		<b>2.- Datos específicos</b>	
Fecha de la información: 5/2/2014	Localidad: <u>Mayaltepec</u>	Nombre: <i>Centro de salud rural disperso Mayaltepec</i>	
Sublocalidad: <i>N/A</i>	76 Clave Localidad	Responsable: <i>DR. Damián Roberto</i>	Institución: <i>ISEM</i>
Categoría Administrativa: <i>Delegación</i>	0 Clave Sublocalidad	Nivel: <i>1 er</i>	
Dirección: <i>Cerca de la escuela</i>		<b>Servicios que ofrece</b>	<b>Recursos</b>
Teléfonos:	CP:	Consulta <input checked="" type="checkbox"/>	Camas: 0
		Quirófano <input type="checkbox"/>	Médicos: 1
		Urgencias <input type="checkbox"/>	Enfermeras: 2
		Crematorio <input type="checkbox"/>	Ambulancias: 0
		Hospitalización <input type="checkbox"/>	
		Laboratorio <input type="checkbox"/>	
		Otros <input type="checkbox"/>	
		Especifique:	
		Material radioactivo	Cantidad
		NO	0
			Aplicación
			0

Municipio: <u>Tlatlaya</u>	53 Clave Municipio	Número consecutivo (identificador en el plano) 011	Plano / Cuadrante
<b>1.- Datos Generales</b>		<b>2.- Datos específicos</b>	
Fecha de la información: 5/2/2014	Localidad: <u>Coatepec</u>	Nombre:	
Sublocalidad: <i>N/A</i>	11 Clave Localidad	Responsable: <i>N/D</i>	Institución: <i>N/D</i>
Categoría Administrativa: <i>Delegación</i>	0 Clave Sublocalidad	Nivel: <i>1 er</i>	
Dirección: <i>Calle principal</i>		<b>Servicios que ofrece</b>	<b>Recursos</b>
Teléfonos:	CP:51550	Consulta <input checked="" type="checkbox"/>	Camas: 4
		Quirófano <input type="checkbox"/>	Médicos: 3
		Urgencias <input type="checkbox"/>	Enfermeras: 2
		Crematorio <input type="checkbox"/>	Ambulancias: 0
		Hospitalización <input type="checkbox"/>	
		Laboratorio <input type="checkbox"/>	
		Otros <input type="checkbox"/>	
		Especifique:	
		Material radioactivo	Cantidad
		NO	0
			Aplicación
			0

Municipio: <u>Tlatlaya</u>	53 Clave Municipio	Número consecutivo (identificador en el plano) 010	Plano / Cuadrante
<b>1.- Datos Generales</b>		<b>2.- Datos específicos</b>	
Fecha de la información: 5/2/2014	Localidad: <u>Rincón Grande</u>	Nombre: <i>Centro de salud rural disperso Rincón Grande</i>	
Sublocalidad: <i>N/A</i>	100 Clave Localidad	Responsable: <i>DR. Ríos Gómez Hugo</i>	Institución: <i>ISEM</i>
Categoría Administrativa: <i>Delegación</i>	0 Clave Sublocalidad	Nivel: <i>1 er</i>	
Dirección: <i>cerca de a cancha</i>		<b>Servicios que ofrece</b>	<b>Recursos</b>
Teléfonos:	CP:	Consulta <input checked="" type="checkbox"/>	Camas: 1
		Quirófano <input type="checkbox"/>	Médicos: 1
		Urgencias <input type="checkbox"/>	Enfermeras: 1
		Crematorio <input type="checkbox"/>	Ambulancias: 0
		Hospitalización <input type="checkbox"/>	
		Laboratorio <input type="checkbox"/>	
		Otros <input type="checkbox"/>	
		Especifique:	
		Material radioactivo	Cantidad
		NO	0
			Aplicación
			0

Municipio: <u>Tlatlaya</u>	53 Clave Municipio	Número consecutivo (identificador en el plano) 012	Plano / Cuadrante
<b>1.- Datos Generales</b>		<b>2.- Datos específicos</b>	
Fecha de la información: 5/2/2014	Localidad: <u>Moctezuma</u>	Nombre: <i>Centro de salud rural disperso Moctezuma</i>	
Sublocalidad: <i>N/A</i>	78 Clave Localidad	Responsable: <i>DRA. Amador Rangel Nancy Elizabeth</i>	Institución: <i>ISEM</i>
Categoría Administrativa: <i>Delegación</i>	0 Clave Sublocalidad	Nivel: <i>1 er</i>	
Dirección: <i>Centro de la comunidad</i>		<b>Servicios que ofrece</b>	<b>Recursos</b>
Teléfonos:	CP:51570	Consulta <input checked="" type="checkbox"/>	Camas: 1
		Quirófano <input type="checkbox"/>	Médicos: 1
		Urgencias <input type="checkbox"/>	Enfermeras: 1
		Crematorio <input type="checkbox"/>	Ambulancias: 0
		Hospitalización <input type="checkbox"/>	
		Laboratorio <input type="checkbox"/>	
		Otros <input type="checkbox"/>	
		Especifique:	
		Material radioactivo	Cantidad
		NO	0
			Aplicación
			0

Municipio: <u>Tlatlaya</u>	53 Clave Municipio	Número consecutivo (identificador en el plano) 013	Plano / Cuadrante
<b>1.- Datos Generales</b>		<b>2.- Datos específicos</b>	
Fecha de la información: 5/2/2014 Localidad: Santa Ana Zicatecoyan	111 Clave Localidad	Nombre: Centro de salud rural disperso Santa Ana Responsable: DRA. German Rangel Guadalupe CENTRO DE SALUD Institución: ISEM Nivel: 1 <sup>er</sup>	
Sublocalidad: N/A	0 Clave Sublocalidad	<b>Servicios que ofrece</b>	<b>Recursos</b>
Categoría Administrativa: Delegación		Consulta <input checked="" type="checkbox"/>	Camas: 2
Dirección: Torres Quitero		Quirófano <input type="checkbox"/>	Médicos: 3
Teléfonos:	CP:51571	Urgencias <input type="checkbox"/>	Enfermeras: 1
		Crematorio <input type="checkbox"/>	Ambulancias: 0
		Hospitalización <input type="checkbox"/>	
		Laboratorio <input type="checkbox"/>	
		Otros <input type="checkbox"/>	
		Especifique:	
		Material radioactivo	Cantidad
		NO	0
			Aplicación
			0

Municipio: <u>Tlatlaya</u>	53 Clave Municipio	Número consecutivo (identificador en el plano) 015	Plano / Cuadrante
<b>1.- Datos Generales</b>		<b>2.- Datos específicos</b>	
Fecha de la información: 5/2/2014 Localidad: Santa María	113 Clave Localidad	Nombre: ISEM Responsable: DR. Soto Manríquez Enrique CENTRO DE SALUD Institución: ISEM Nivel: 1 <sup>er</sup>	
Sublocalidad: N/A	0 Clave Sublocalidad	<b>Servicios que ofrece</b>	<b>Recursos</b>
Categoría Administrativa: Delegación		Consulta <input checked="" type="checkbox"/>	Camas: 1
Dirección: Amatepec - El Revelado		Quirófano <input type="checkbox"/>	Médicos: 1
Teléfonos:	CP:51550	Urgencias <input type="checkbox"/>	Enfermeras: 1
		Crematorio <input type="checkbox"/>	Ambulancias: 0
		Hospitalización <input type="checkbox"/>	
		Laboratorio <input type="checkbox"/>	
		Otros <input type="checkbox"/>	
		Especifique:	
		Material radioactivo	Cantidad
		NO	0
			Aplicación
			0

Municipio: <u>Tlatlaya</u>	53 Clave Municipio	Número consecutivo (identificador en el plano) 014	Plano / Cuadrante
<b>1.- Datos Generales</b>		<b>2.- Datos específicos</b>	
Fecha de la información: 5/2/2014 Localidad: San Mateo	109 Clave Localidad	Nombre: ISEM Responsable: DR. Rodríguez Martínez Pedro CENTRO DE SALUD Institución: ISEM Nivel: 1 <sup>er</sup>	
Sublocalidad: N/A	0 Clave Sublocalidad	<b>Servicios que ofrece</b>	<b>Recursos</b>
Categoría Administrativa: Delegación		Consulta <input checked="" type="checkbox"/>	Camas: 1
Dirección:		Quirófano <input type="checkbox"/>	Médicos: 1
Teléfonos:	CP:51550	Urgencias <input type="checkbox"/>	Enfermeras: 1
		Crematorio <input type="checkbox"/>	Ambulancias: 0
		Hospitalización <input type="checkbox"/>	
		Laboratorio <input type="checkbox"/>	
		Otros <input type="checkbox"/>	
		Especifique:	
		Material radioactivo	Cantidad
		NO	0
			Aplicación
			0



Clínica de Consulta Externa San  
Pedro Limón.  
ISSEMYM  
San Pedro Limón



Centro de salud Moctezuma



Hospital General San Pedro Limón  
ISEM  
San Pedro Limón

Centro de salud Tlacocuspan.  
ISEM  
Tlacocuspan



MEDIOS DE COMUNICACION ( 1 Registro)

Municipio: <b>TLATLAYA</b> <small>53 Clave Municipio</small>	Número consecutivo (identificador en el plano) <b>1</b>	Plano / Cuadrante
<b>1.- Datos Generales</b>		
Fecha de la información: 6/27/2014	<b>2.- Datos específicos</b>	
Localidad: TLATLAYA <small>97 Clave Localidad</small>	Medio de comunicación: RADIO	
Sublocalidad: TLATLAYA <small>0 Clave Sublocalidad</small>	Nombre: CABINA DE RADIO MUNICIPAL	
Categoría Administrativa: CABECERA MUNICIPAL	Responsable: H. AYUNTAMIENTO DE TLATLAYA	
Dirección: PALACIO MUNICIPAL	Cobertura: MUNICIPAL	
Teléfonos: (716) 171 8084	CP: 51550	



### TELEFONOS DE EMERGENCIA

Para dar respuesta inmediata a todas aquellas situaciones de desorden ante la presencia de los agentes perturbadores es necesario contar con directorios de todas aquellas instancias de prevención y auxilio, en esta sección se cuenta con directorios en los niveles municipal y estatal.

DIRECTORIO ESTATAL	
DEPENDENCIA	NUMERO TELEFONICO
Secretaría de Seguridad Ciudadana	(01 722) 2 79 62 00 2 16 18 12
Denuncia Anónima	089
Emergencias	066
Información	040
Cruz Roja	065
Locatel Estado de México	01.800.713.4147
Incendios Forestales	01.800.590.1700
Comisión Federal de Electricidad	071
Centro de Atención Telefónica del Gobierno Estado México	01.800.696.9696
Seguridad Pública Estatal Subdirección Sur	(724) 267-27-82
Policía Fedrerar de Caminos	(01 722) 2 70 09 99
Banco de Sangre	(01 722) 2 14 90 53

DIRECTORIO MUNICIPAL	
DEPENDENCIA	NUMERO TELEFONICO
Dirección de Seguridad Pública y Dirección Municipal de Protección Civil	716 17 18063 716 17 18064 716 17 18084 716 17 18085

PRINCIPALES INSTITUCIONES DE SALUD EN EL MUNICIPIO				
ESTABLECIMIENTO	DIRECCION	TELEFONO	TIPO	SECTOR
Hospital Municipal San Pedro Limón	Carretera Los Cuervos-Arcelia Guerrero Km. 34.5 No. Ext. No. Int. Col. C.P. (51585)	01 (716) 2 68 65 66	Hospital Municipal	Público
Centro de Salud San Pedro Limón	Ignacio Allende Cerca de la Iglesia No. Ext. Sin Número No. Int. Col. C.P. (51550)	(716) 2686124	Unidad de consulta externa	Público
Centro de Salud de Santa Ana Zicatecoyan	Atrás de La Escuela Primaria No. Ext. 11 No. Int. Col. C.P. (51500)	(716) 2686124	Unidad de consulta externa	Público
Centro de Salud de San Antonio del Rosario	Cuauhtémoc no. ext. sin número no. int. Col. C.p. (51550)	(716) 2686124	Unidad de consulta externa	Público
San Francisco de Asís	Frente a la Escuela Secundaria No. Ext. Sin Número No. Int. Col. C.P. (51550)	(716) 2686124	Unidad de consulta externa	Público



GOBIERNO DEL  
ESTADO DE MÉXICO

# SECCIÓN VIII PLANOS DE REFERENCIA GEOGRAFICA

### VIII.- PLANOS DE REFERENCIA GEOGRAFICA

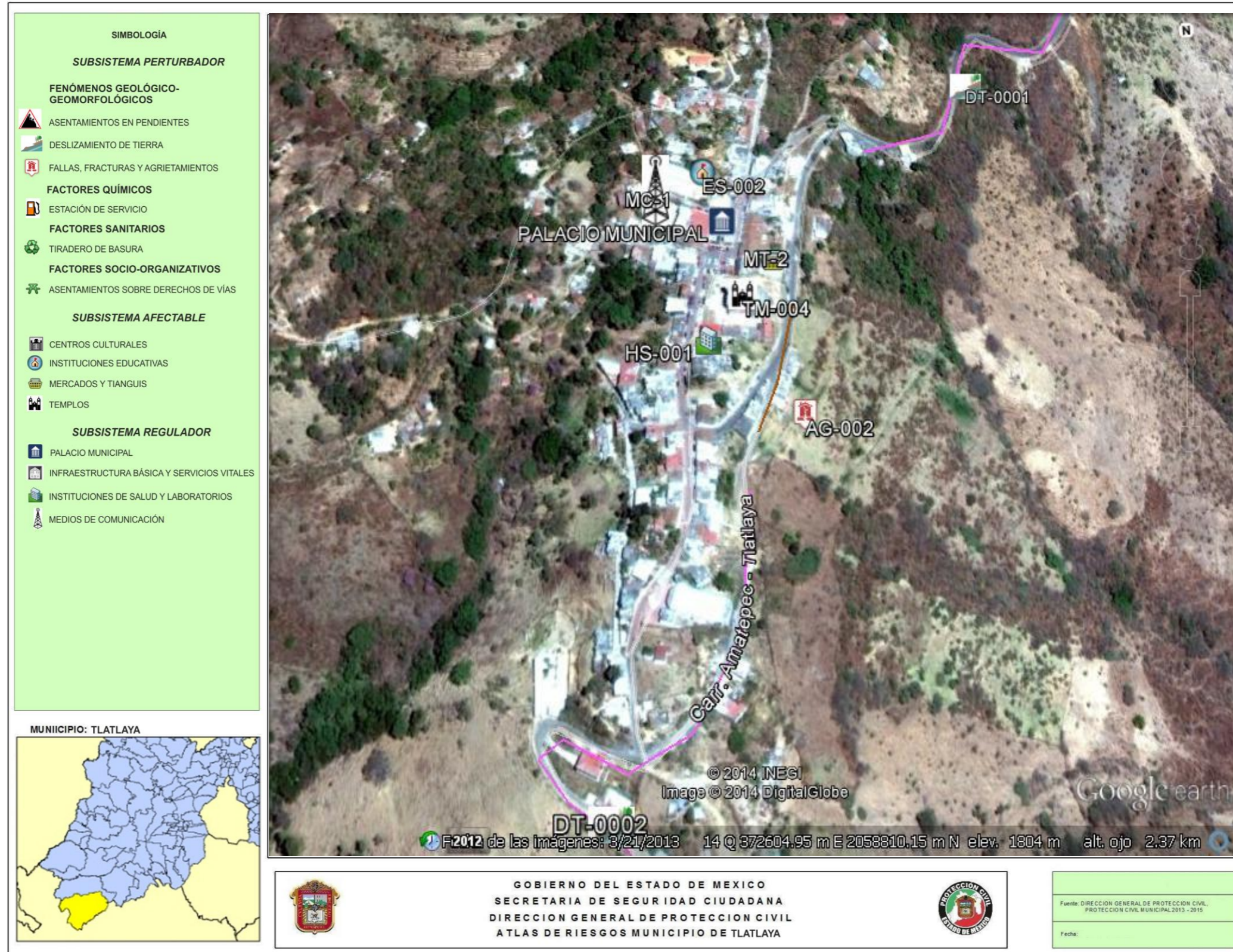

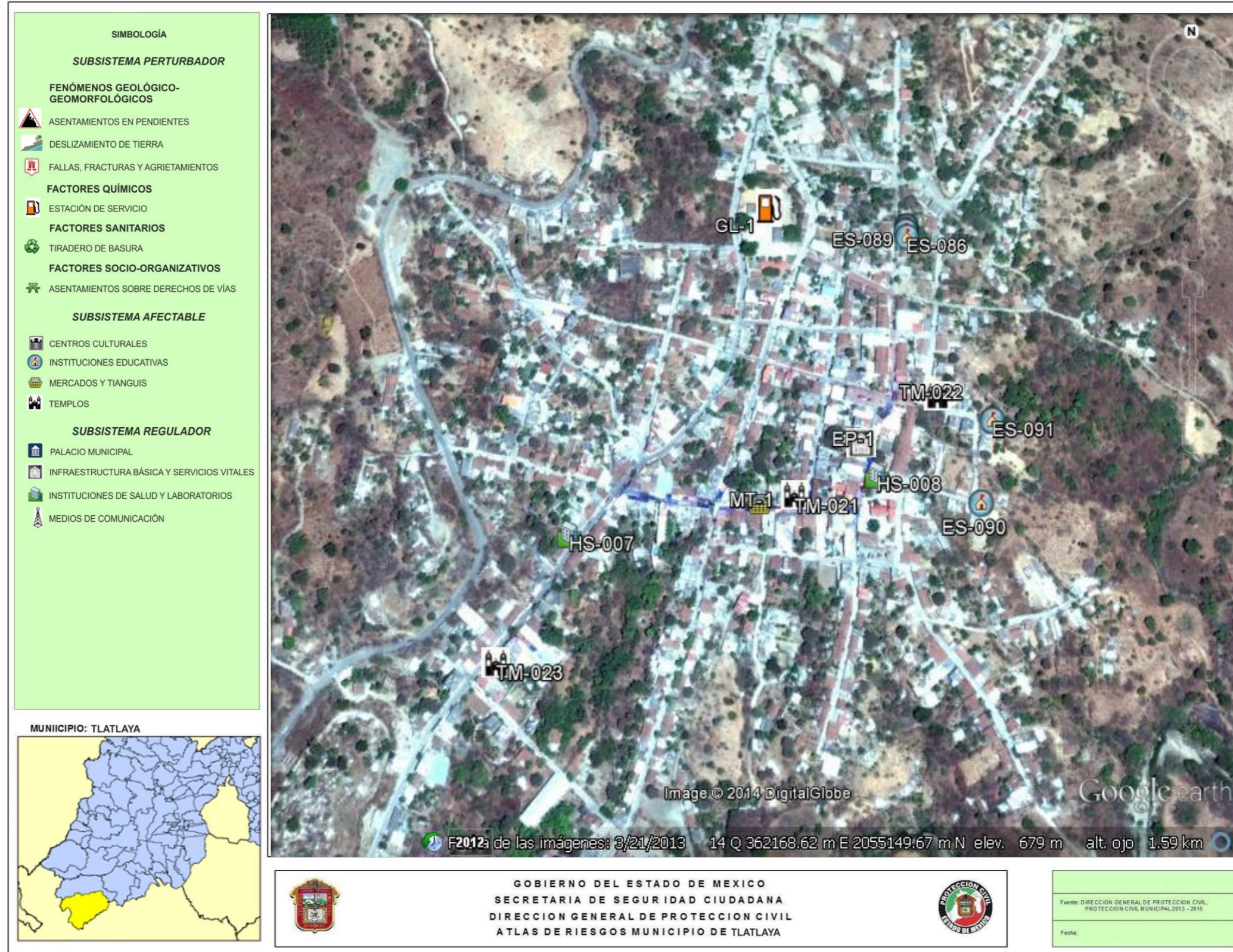

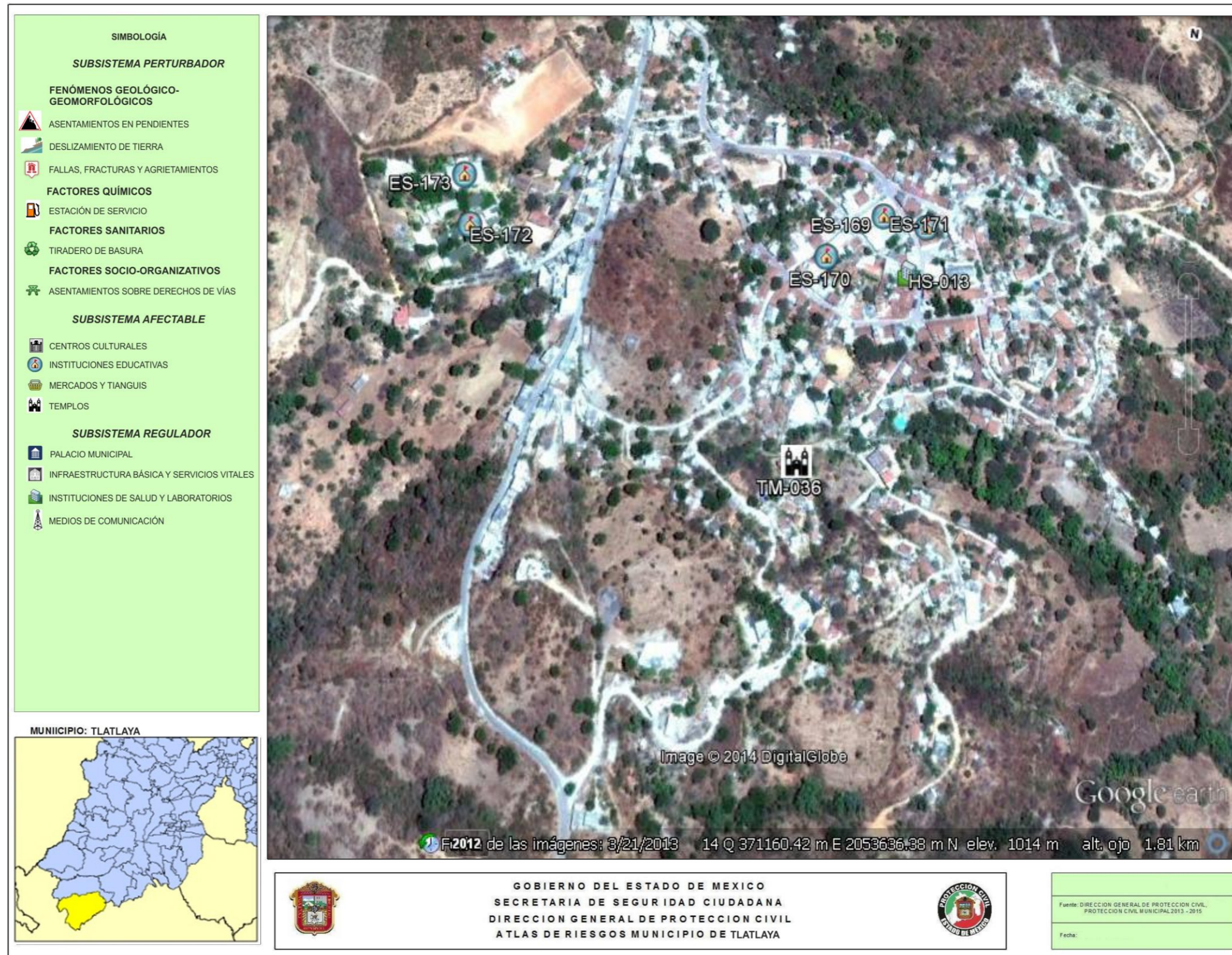

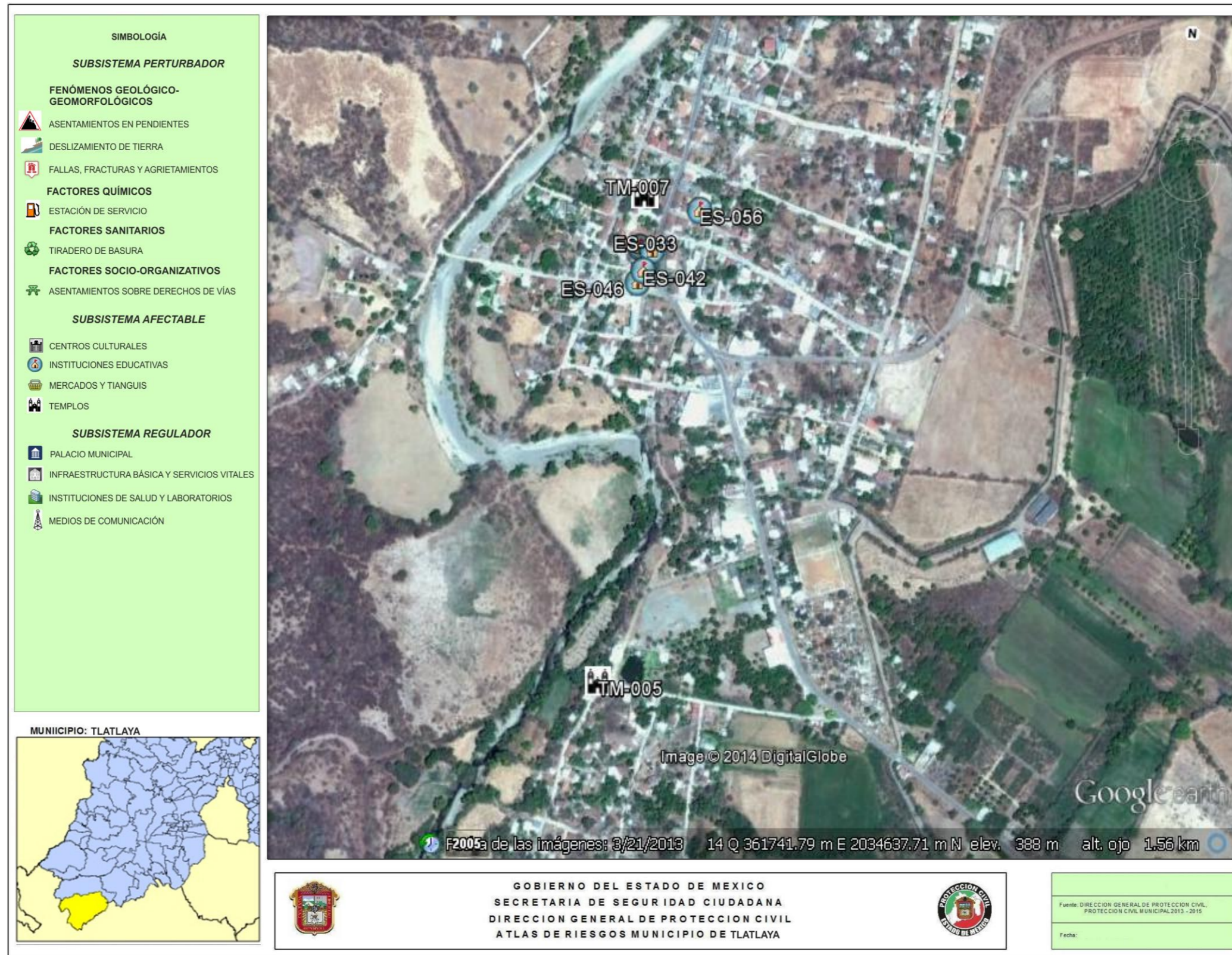

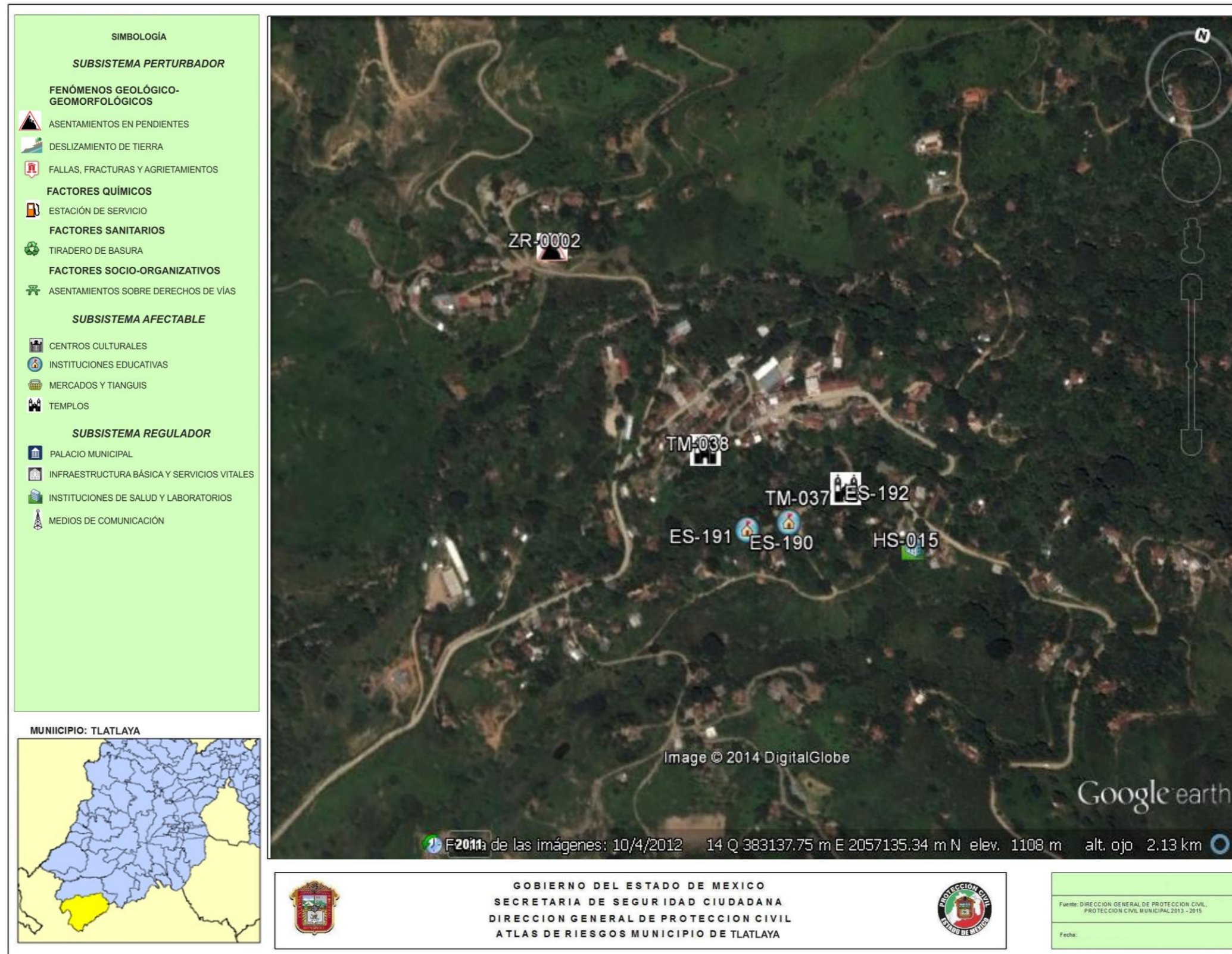

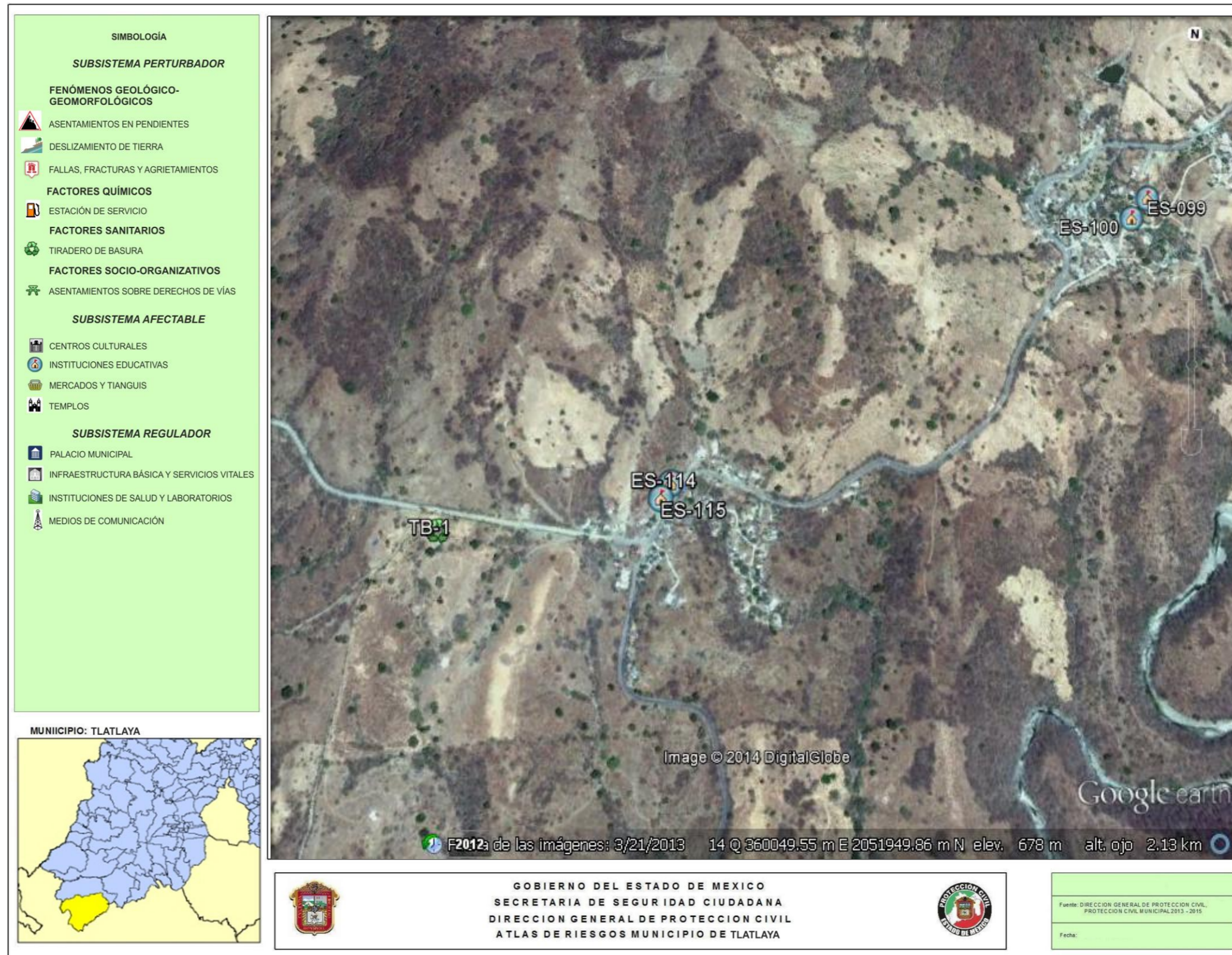

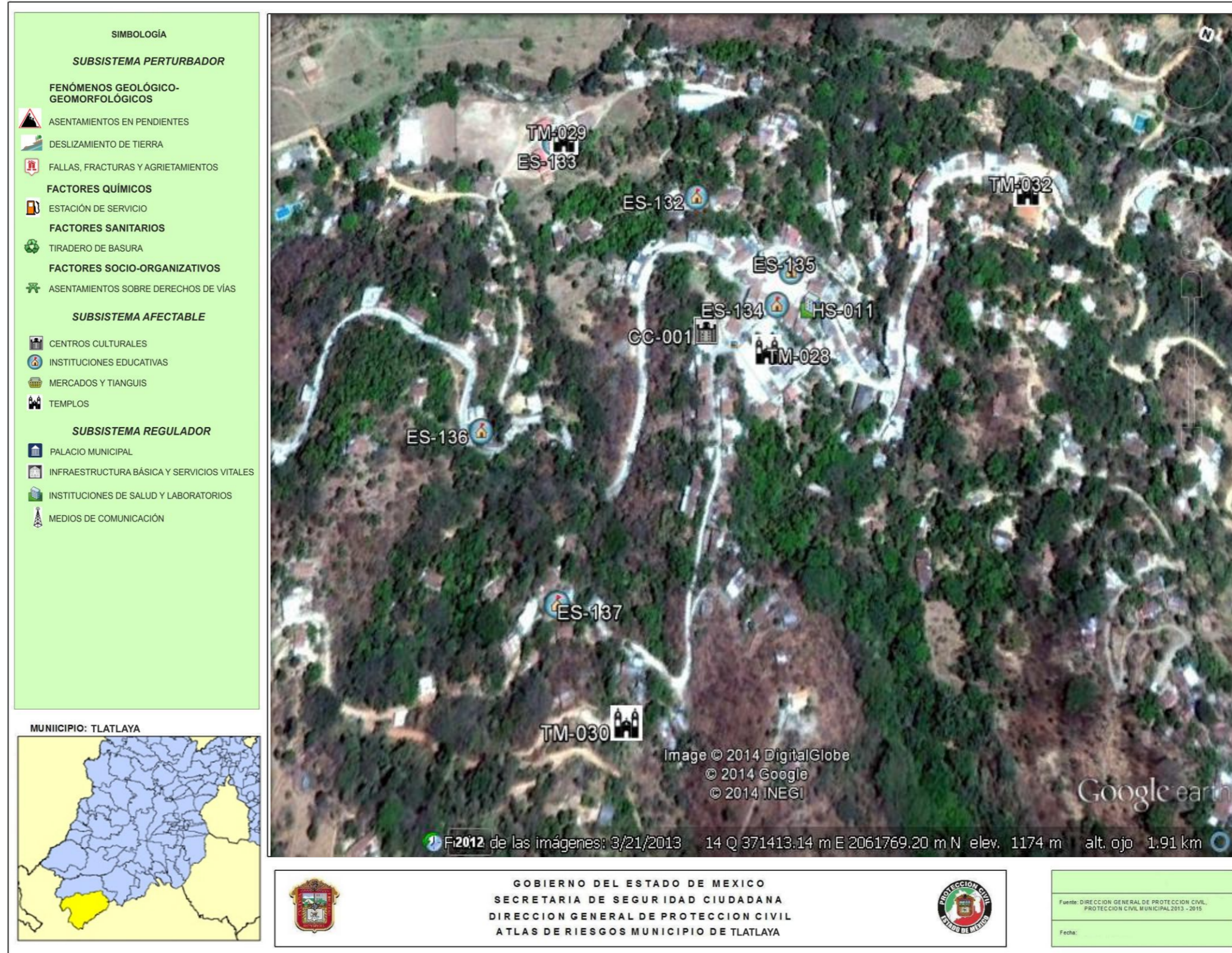

## CONCEPTOS Y DEFINICIONES

**ALBERGUE O REFUGIO.-** Lugar o sitio destinado para prestar asilo y resguardo a la población evacuada y/o damnificada ante la amenaza u ocurrencia de un fenómeno perturbador.

**AMENAZA DE PELIGRO.-** Probabilidad de ocurrencia de un evento potencialmente desastroso durante un período de tiempo en un sitio determinado.

**ATLAS DE RIESGOS.-** Conjunto de riesgos localizados geográficamente y representados en cartografía, así como las normas, medidas, disposiciones jurídicas y recomendaciones aplicables, para reducir al mínimo la probabilidad de ocurrencia de los mismos, indicando en cada caso los tiempos, la responsabilidad y participación de las dependencias públicas, de la iniciativa privada y del sector social.

**COORDENADAS GEOGRÁFICAS.-** Es el conjunto de pares coordenados que indican la posición de los elementos o rasgos que se hallan sobre la superficie terrestre. Se determinan con base en la distancia que guarda cada elemento respecto a las líneas imaginarias de referencia llamadas paralelos y meridianos, conformando una cuadrícula, para ubicar y representarlos dimensionalmente con precisión, empleando la latitud y la longitud.

**DAMNIFICADO.-** Persona afectada por un desastre, que ha sufrido daño o perjuicio en su salud o sus bienes, o ambas, y queda sin alojamiento o vivienda de manera total o parcial, permanente o temporalmente, recibiendo en primera instancia albergue y alimentación por parte de las instituciones y organizaciones de ayuda y auxilio.

**DESASTRE.-** Evento que ocurre de forma repentina e inesperada, ocasionando desorganización de los patrones normales de vida y alteración del ecosistema, cuyas pérdidas están representadas por la salud e incluso la vida de la población, la destrucción de sus bienes, y daños al entorno ambiental.

**ELEMENTOS BAJO RIESGO.-** Contempla a la población, las obras civiles, las actividades económicas, los servicios públicos y la infraestructura, de un sitio determinado.

**ESCALA GRÁFICA.-** Sirve para indicar de manera gráfica la relación existente entre las dimensiones reales de la superficie terrestre y la representación de ésta en un mapa, es decir, es una representación a escala. La forma común de hacerlo es mediante el trazo de una línea horizontal recta dividida en segmentos que de acuerdo a la escala numérica, cada uno de ellos equivale a una cierta distancia real de la superficie terrestre.

**ESCALA NUMÉRICA.-** Se refiere al valor numérico que indica la relación de representación dimensional de equivalencia entre los puntos o rasgos de la superficie terrestre y su trazo en un mapa.

**EVACUACION.-** Procedimiento de medida de seguridad que consiste en trasladar a la población de la zona en inminente peligro hacia un sitio seguro o algún refugio temporal.

**LATITUD.-** Es la distancia medida en longitud de arco (grados, minutos, segundos), a partir del paralelo del Ecuador hacia un punto de la superficie terrestre, con dirección norte o sur. Existen 90° en cada dirección.

**LONGITUD.-** Es la distancia medida en longitud de arco (grados, minutos, segundos), a partir del meridiano de Greenwich hacia un punto de la superficie terrestre, con dirección oriente o poniente. Existen 180° en cada dirección.

**MAPA.-** Es la representación reducida, generalizada y matemáticamente determinada de la superficie terrestre sobre un plano; en el cual se muestra la distribución, el estado y los vínculos de los diferentes fenómenos naturales y sociales, pudiendo ser seleccionados y caracterizados de acuerdo a la asignación de cada mapa.

MAPA TEMÁTICO.- Este tipo de mapa representa las complejas relaciones que se llevan a cabo entre fenómenos sociales, económicos y del medio; englobadas a temas específicos.

PUNTO PELIGROSO.- Es aquel sitio donde se pueden producir siniestros que afecten a la población, la infraestructura básica o la naturaleza; pueden ser de origen natural o humano.

RIESGO ESPECÍFICO.- Grado de pérdidas esperado, debido a la ocurrencia de un evento en particular y como una función de amenaza y vulnerabilidad.

SIMBOLOGÍA.- Es el conjunto de signos y figuras adoptadas convencionalmente para expresar una idea o concepto, ya sea por alguna semejanza o correspondencia; con el objetivo de facilitar su lectura e interpretación.

SISTEMA ESTATAL DE RIESGOS.- Es el elemento ordenador que integra y procesa información, proporcionando resultados que se traducen en instrumentos fundamentales para los programas de prevención y auxilio.

SUBSISTEMA AFECTABLE.- Se refiere a la población, equipamiento y medio ambiente que puede sufrir alguna alteración en su estructura y funcionamiento normal, ya sea de forma temporal o permanente.

SUBSISTEMA PERTURBADOR.- Conjunto de fenómenos de origen natural o antrópico que pueden ocasionar algún siniestro o desastre.

SUBSISTEMA REGULADOR.- Está integrado por diferentes dependencias gubernamentales que realizan acciones de protección y ayuda, así como los grupos del sector privado y social que pudieran auxiliar antes, durante o después de que se presente algún siniestro, tales como; Protección Civil, Bomberos, Seguridad Pública, Grupos de emergencia, Grupos Voluntarios, además del equipamiento existente; Hospitales, Albergues, Hoteles, Centros de Abastecimiento, Centros de acopio de víveres, etc.

VULNERABILIDAD.- Grado de pérdida en un elemento o grupos de elementos bajo riesgo, resultado de la probable ocurrencia de un evento desastroso; expresada en una escala que va de cero o sin algún daño a pérdida total.

## FUENTES DE INFORMACION

- **GEM, SECRETARÍA DE DE DESARROLLO URBANO, 2003** Plan Municipal de Desarrollo Urbano de Tlatlaya
- **GEM, Secretaría de Seguridad Ciudadana, 2013** *Guía para la Elaboración de Atlas Municipales de Riesgos*
- **GOBIERNO MUNICIPAL DE TLATLAYA, 2014** *Plan de Desarrollo Municipal 2013-2015*
- **GOBIERNO MUNICIPAL DE TLATLAYA, DIRECCIÓN DE PROTECCIÓN CIVIL MUNICIPAL Y DIRECCIÓN DE PLANEACIÓN, 2014.**  
*Levantamiento en campo de información estadística y cartográfica de zonas de riesgo y registros administrativos.*
- **INEGI, Censo General de Población y Vivienda 2010**

**H. AYUNTAMIENTO DE TLATLAYA, ESTADO DE MÉXICO  
(2013-2015)**

<b>ING. ARIEL MORA ABARCA</b>	<b><i>PRESIDENTE MUNICIPAL CONSTITUCIONAL</i></b>
<b>T.S.U.I. HUMBERTO RODRÍGUEZ OCAMPO</b>	<b><i>SINDICO PROCURADOR</i></b>
<b>PROFR. ETELBERTO OSORIO GARCÍA</b>	<b><i>PRIMER REGIDOR</i></b>
<b>C. MARÍA ESTHER VELÁZQUEZ HERNÁNDEZ</b>	<b><i>SEGUNDA REGIDORA</i></b>
<b>C. J. GUADALUPE GUTIÉRREZ DE LA CRUZ</b>	<b><i>TERCER REGIDOR</i></b>
<b>PROFRA. ESTHER CÁRDENAS SALVADOR</b>	<b><i>CUARTA REGIDORA</i></b>
<b>C. OMAR HERNÁNDEZ VELÁZQUEZ</b>	<b><i>QUINTO REGIDOR</i></b>
<b>C. CELERINO PÉREZ BENÍTEZ</b>	<b><i>SEXTO REGIDOR</i></b>
<b>C.P. MARTHA ELENA HERNÁNDEZ OLASCOAGA</b>	<b><i>SÉPTIMA REGIDORA</i></b>
<b>C. MINERVA GARCÍA BENÍTEZ</b>	<b><i>OCTAVA REGIDORA</i></b>
<b>LIC. JAZMIN JAIMES ALBARRÁN</b>	<b><i>NOVENA REGIDORA</i></b>
<b>LIC. JOSÉ LUIS FLORES MACEDO</b>	<b><i>DECIMO REGIDOR</i></b>

## COLABORADORES

### DIRECCION GENERAL DE PROTECCIÓN CIVIL

ING. LEONARDO SANTOS SANCHEZ

*JEFE DEL DEPARTAMENTO DE  
GEOPROCESAMIENTO Y BASE DE DATOS*

### H. AYUNTAMIENTO DE TLATLAYA

C. ANTONIO ABARCA ARANDA

*DIRECTOR DE PROTECCIÓN CIVIL MUNICIPAL*

LIC. RODOLFO DÍAZ LÓPEZ

*DIRECCTOR DE PLANEACIÓN*

L.P.T. OCTAVIO GUADARRAMA COLÍN

*AUXILIAR ESPECIALISTA*

L.P.T. RUBÉN QUIROZ GARCÍA

*AUXILIAR ESPECIALISTA*

La realización del presente documento es la culminación de un arduo y constante trabajo que se ha desarrollado con la participación activa en la **recopilación actualizada de información** estadística y georeferencia de los subsistemas perturbador, afectable y regulador por parte del personal de la Unidad Municipal de Protección Civil; mientras que las actividades de **diseño, captura, edición corrección e impresión** fueron llevadas a cabo por el personal del Departamento de Geografía de Riesgos de la Dirección General de Protección Civil del Estado de México, utilizando tecnología de Sistemas de Información Geográfica e integrada al Sistema Estatal de Riesgos.